

2015 **ТДЕООД** 9мес.

ИНФОРМАЦИЯ-ОБЩИНСКИ ТЪРГОВСКИ ДРУЖЕСТВА



■	3
■ /,...	46
■	- 92” 92”	59
■	” ”	77
■	” ”	99
В	” ”	119
В	” ”	130
В	” ”	147
В	” ”	175
В	” ”	200





2015 .,

.

,
30.09.2015 .

— , .
 ” — 92” ,
 ” ” ,
 ” ” ,
 ” ” ,
 ” ” ,
 ” ” ,
 ” ” / ” / ,
 ” ” / ” —
 ” ” / ,
 ” — ” / ” —
 ” ” / ,
 ” — ” / ” —
 ” / ,
 ” / ” — ”
 ” / ” — ” /

:





	2015 .	
-875	.	.
■	” -	” -836 000 .
■	” -92”	” -39 000 .
		-875 000 .

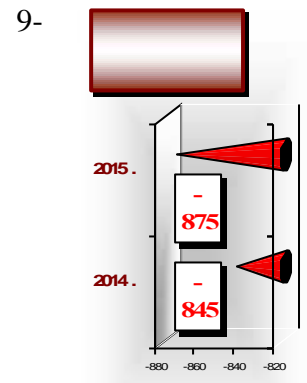

3 2015 .

3 2015 .

	3	2014 .	2015 .
--	---	--------	--------

100%

	2014			2015		
	2014 .	2014 .	/	2015 .	2015 .	/
” - ”	321	351	30	334	335	1
” ” ” -	178	203	25	179	166	-13
” 92 ”	156	158	2	58	30	-28
” - ”	1 930	1 281	-649	1 561	998	-563
” ”	74	84	10	91	109	18
” ”	185	192	7	196	202	6
” ”	123	124	1	115	116	1
” - ”	62	68	6	65	67	2
” ”	81	84	3	95	95	0
	3 110	2 545	-565	2 694	2 118	-576

-576 . .

2014 .

- 565 . .

:

3 . 2015 .

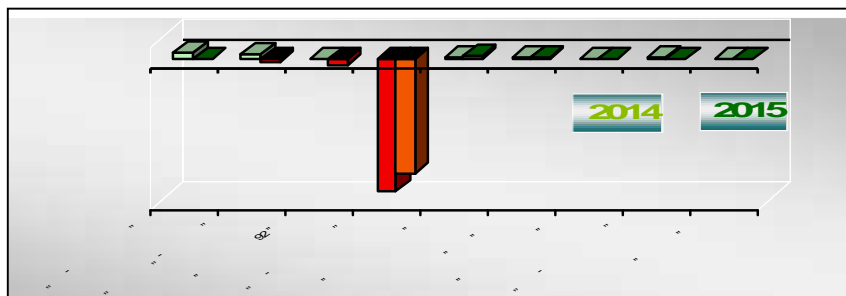

’ : ” - ” -563 . . ” ” ” - 13 . . ” 92 ” -

2015 . - 3	
2014 .	84
2014 .	-649
2015 .	28
2015 .	-604
2014 .	-565
2015 .	-576

28 . .



6 2015 .

6 2014 . 2015 .

	2014			2015		
	2014 .	2014 .	/	2015 .	2015 .	/
" - "	672	713	41	688	758	70
" " " - "	348	392	44	342	404	62
" 92 "	286	238	-48	115	72	-43
" - "	3 781	3 010	-771	3 147	2 434	-713
" "	157	174	17	185	214	29
" " "	404	399	-5	417	449	32
" " "	507	537	30	474	499	25
" - "	122	132	10	131	136	5
" " "	193	196	3	202	203	1
	6 470	5 791	-679	5 701	5 169	-532

2015 . 6
100%
532 . .
2014 .
- 679 . .,
:
6- . 2015 .

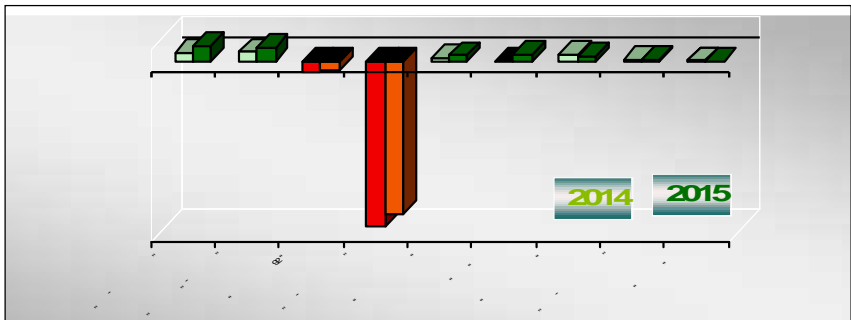

713 . . " 92 "

2015 . - 6	
2014 .	145
2014 .	-824
2015 .	224
2015 .	-756
2014 .	-679
2015 .	-532

43 . .
" - " ' ,
-713



9 2015 .

2014 . 2015 .
/ . /

	2014			2015		
	2014 . / . /	2014 . / . /	/ . /	2015 . / . /	2015 . / . /	/ . /
" - "	1 039	1 115	76	1 065	1 126	61
" " " "	516	636	120	494	583	89
" 92 "	349	302	-47	180	141	-39
" - "	5 496	4 698	-798	4 766	3 930	-836
" "	248	263	15	287	316	29
" "	599	615	16	633	688	55
" "	876	936	60	844	901	57
" - "	185	194	9	191	196	5
" "	296	300	4	307	309	2
	9 604	9 059	-545	8 767	8 190	-577

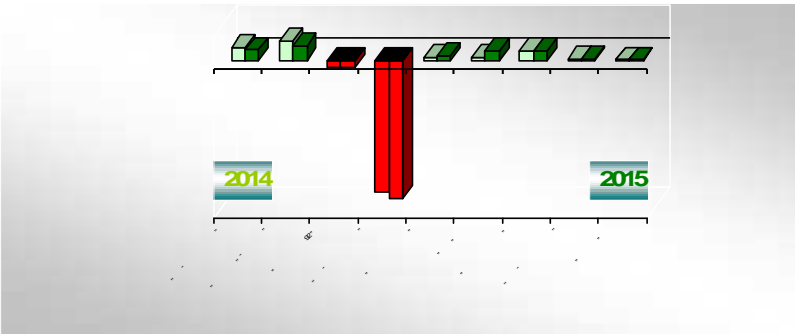

9-
9-
2015 .

2015 . - 9 .	. .
2014 .	300
2014 .	-845
2015 .	298
2015 .	-875
2014 .	-545
2015 .	-577

9- 2015 .
100%
-
577 . .
2014 .
-
545 . . ,

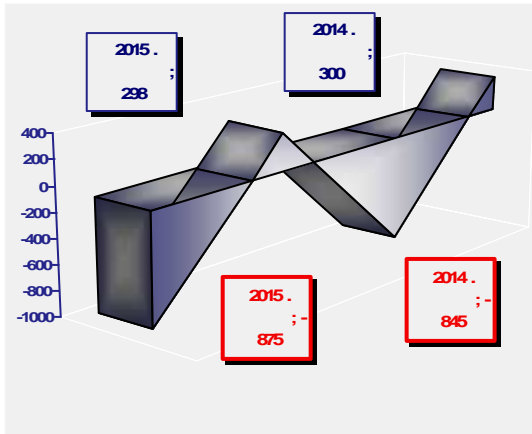

9- . 2015 .
 " " :
 " " -
 836 . . " 92 "
 -39 . . .
 " " " " -
 -836 . . .

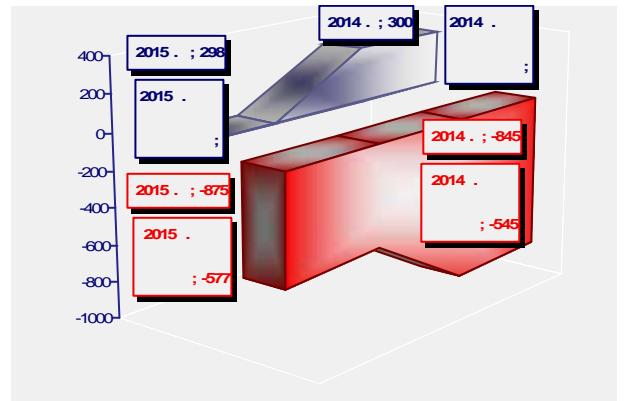

/ : 1- , 2- , 3- 4- . , 2015 .

	2015			2015	2015	2015	2015
	/ 2015 . . .	/ 9 . 2015 . . .	/ 6 . 2015 . . .	/ 1- 3 . 2015 . . .	/ 2- 3 . 2015 . . .	/ 3- 3 . 2015 . . .	/ 4- 3 . 2015 . . .
" - "		61	70	1	69	-9	
" " " "		89	62	-13	75	27	
" 92 "		-39	-43	-28	-15	4	
" - "		-836	-713	-563	-150	-123	
" "		29	29	18	11	0	
" "		55	32	6	26	23	
" "		57	25	1	24	32	



” - ”		5	5	2	3	0	
” ”		2	1	0	1	1	
	0	-577	-532	-576	44	-45	0

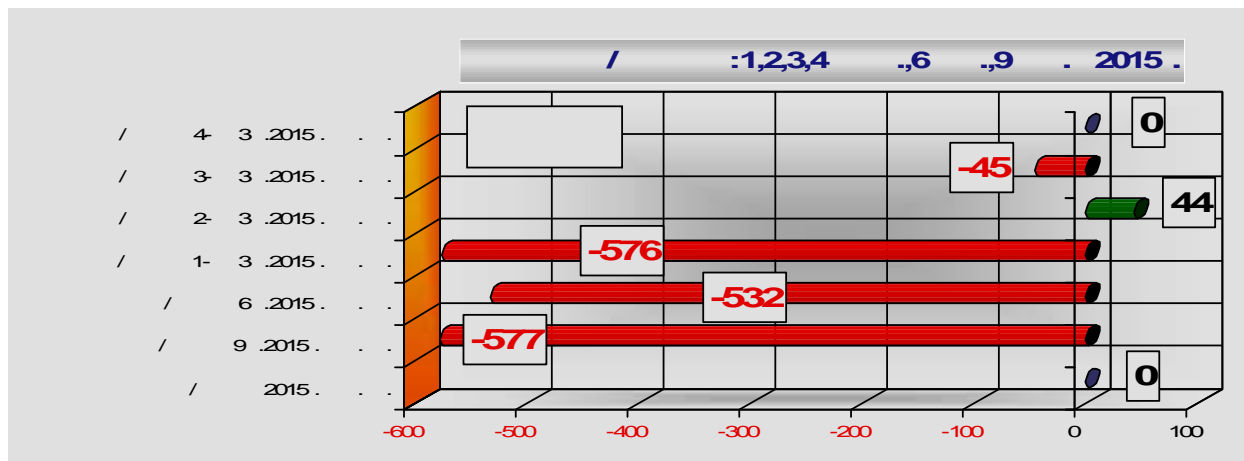

_____ :

8 190 . .

2015 .
 8 190 . . 9- 2015 .
 2014 ./9 059 . ./, 869
 . . .
 2014 . 970 . . 7 886 . .
 6 916 . . 9- 2015 .

	- .	
9 .2015 . / . ./		
	1308	1175
-	19	18
-	79	65
-	0	0
-	6732	7712
..	0	0
	0	0
704/ /-	22	23
	66	60
-	64	68
	6916	7886

980 . .
 1 168
 . . 9- 2014 . 1 269
 . . .
 2016 ./ 101 . ./

	- .	
9 .2015 . / . ./		
	1269	1168
..	1250	1149



_____ :

8 767 . .

9- 2015 .

837 9 604
 2014

8 767

869

9-

32 ,

9-

2015 .

	- . .	
9 / / . 2015 .		
	2886	3732
	1255	1295
	342	325
	3266	3265
	614	608
	276	274
:	0	0
-	0	0
-	0	0
	8639	9499

2015 .

	- . .	
	1	2
9 / / . 2015 .		
/ /	303	303
	8693	4261
	5890	116
	321	251
	2	3
	0	0
	38	51
	649	778
:	15896	5763
9 / / . 2015 .		
	32	15
	1	4
	0	0
	58	58
:	91	77

8 639
 2014

9 499 860

:

2014

5 763 15 896

- 10 133 / " -

" ,

1642

30.07.2015 88 30.07.2015

" -

104524994 413 000

/

10 769 950 /

/.

15 896

2015 .

9- 2015 .

2014 .

91
 / , ,
 102
 537 639



_____ :

1 186 . .

9- . - 2015 .

_____ 1 209 000 . 2014 . 1 186 000 .

2015 . - 23 . . ,

- 68 . . , 296

341 . . -45 . .

■ „ - ” - 193 000 . ,
■ „ ” - 260 000 . ,
■ „ 92” - 379 000 . ,
■ „ ” - ” - 34 000 . ,
■ „ ” - ” - 31 000 . ,
■ „ ” - 179 000 . ,
■ „ ” - 45 000 . ,
■ „ - ” - 8 000 .
■ „ - ” - 57 000 .

	- . .	
/ . / 9 . 2015 .		
	0	0
	708	776
	0	0
	137	137
	0	0
	341	296
	1186	1209



:

5 102 . .

9- 2015 . 5 102 . . .

9- 2014 . /4 654 . . /- 448 . . .

29 000 . , 190 . . ,

5 000 . ,

60 . . .

- 196 . . .

:

17 . . .

■	”	-	”	-	3 041 . . ,
■	”	-	”	-	1 276 . . ,
■	”	-	”	-	146 . . ,
■	”	-	”	-	44 . . ,
■	”	- 92”	-	-	32 . . ,
■	”	-	”	-	213 . . ,
■	”	”	-	-	106 . . ,
■	”	-	”	-	24 . . .
■	”	-	”	-	24 . . .

	- . . .	
/ . /		
9- . 2015 .		
	482	482
	0	5
	0	0
	3302	3112
	196	0
	460	431
	300	305
	301	241
	61	78
	0	0
	5102	4654



_____ :

959 . .

30.09.2015 .

351 . .
17 . . ,

2014 . ,
942

■ „ —	” —	306 . . ,
■ „ —	” —	28 . . ,
■ „ —	” —	324 . . ,
■ „ —	” —	38 . . ,
■ „ — 92”	—	78 . . ,
■ „ —	” —	87 . . ,
■ „ —	—	34 . . ,
■ „ —	—	6 . . ,
■ „ —	” —	58 . . ,

	- . . .	
/ . . / 9- . 2015 .		
-	17	28
-	0	0
-	929	539
-	0	0
-	0	0
-	0	0
-	13	41
-	959	608





/

475 . .

■ „ „ - ” - 475 . .

475 . . - 2015 .
- „ „ - „ / „ „ - „
/.

190 . .

■ „ - 92” - 87 . . ,
■ „ ” - 103 . .

	- . . .	
/ . . / 9- . 2015 .		
	0	0
	185	137
	0	0
	0	0
	0	0
	0	2
	5	1
	190	140



[Empty box]

102 582 .

2015 .

, , :

9- .- 2015 . / 01.01.2015 . /										
								50%	e	
/	/ /	.	/ /	/ /	/ /	/ /	/ /	/ /	/ /	/ /
" "	0	0	0	0	0	0	0	0	0	0
" "	3	3055	3	944	5663	4292	4203	4247	1821	2426
" 92"	2	29	2	157	1410	1410	0	705	705	0
" "	20	772	20	3564	70982	66528	4454	4221	4221	0
" "	6	158	6	406	3654	3654	0	0	0	0
" - "	1	38	1	165	1487	0	1487	0	0	0
" - "	1	24	1	180	270	270	0	0	0	0
" - "	6	436	6	2563	19047	16887	2160	0	0	0
" - "	2	4	2	160	1440	1440	0	0	0	0
:	41	4 516	41	8 139	103 953	94 481	12 304	9 173	6 747	2 426

” 2015 . 41 41 . 9- . - 103 935 . - 94 481 . 12 304 ., 11,84 %.

88,16 %.



10 438 994 .

- 9 . 2015 .

	2015 . / . /	
" 92"	0	0
" "	9 000	1
" "	9 931	2
" -I"	9 840	2
" "	0	0
-	28771	5
	2015 . / . /	
" - "	0	0
" " - "	0	0
" - "	10 410 223	23
" - "	0	0
-	10 410 223	23
	10 438 994	28

2015 . – 9- .
 28 . – , 10 438 994 .
 5 . , 28 771 .,
 -23 . 10 410 223 .

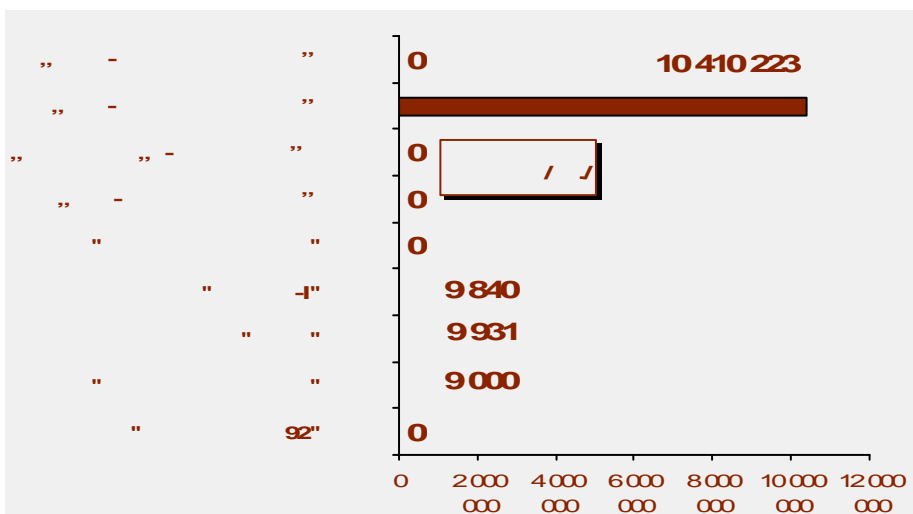



2015 .

, 2015 .

437;800 .

, - 9 . 2015 .

			2015 ./ .
		/ ./	/ . ./
" 92"	10	861	-39
" "	16	685	29
" "	44	608	55
" -I"	16	1022	2
" "	25	622	57
-	111	760	104
			2015 ./ .
		/ ./	/ . ./
" - "	69	1067	61
" " - "	37	733	89
" - "	206	813	-836
" - "	14	746	5
-	326	840	-681
	437	800	-577

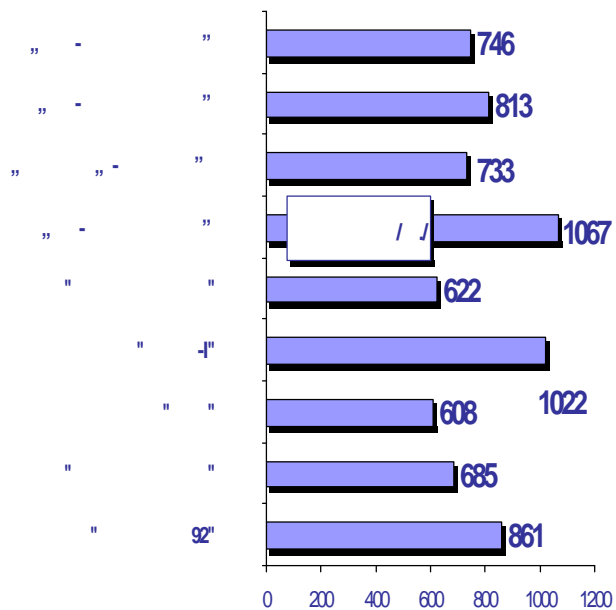
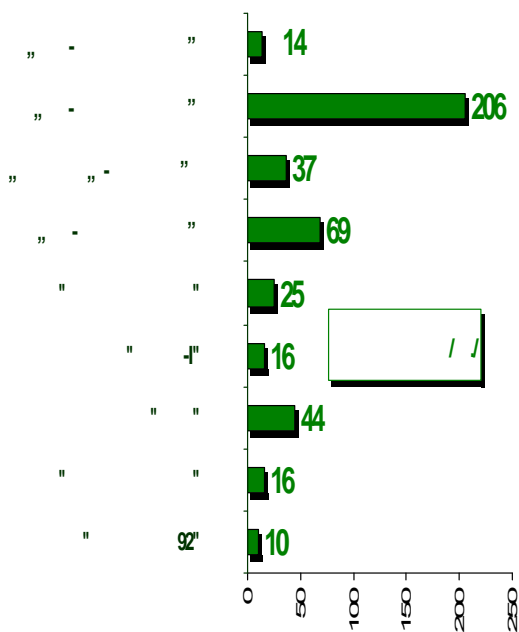



2015

3

	2015			2015			2015		
	/ . . /	/ . . /	/	/ . . /	/ . . /	/	/ . . /	/ . . /	/
	2015 .	2015 .	/	2015 .	2015 .	/	2015 .	2015 .	/
" - "	1 422	1 429	7	340	343	3	334	335	1
" " - "	778	862	84	193	217	24	179	166	-13
" 92 "	286	288	2	68	69	1	58	30	-28
" - "	7 529	7 545	16	1 881	1 886	5	1 561	998	-563
" "	337	345	8	80	84	4	91	109	18
" "	656	666	10	161	164	3	196	202	6
" "	1 070	1 100	30	123	124	1	115	116	1
" - "	204	205	1	49	49	0	65	67	2
" "	406	410	4	101	103	2	95	95	0
2015	12 688	12 850	162	2 996	3 039	43	2 694	2 118	-576

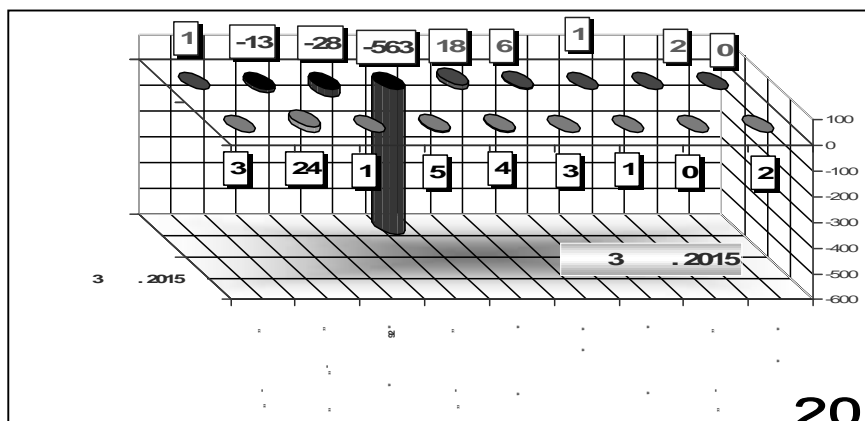

2015
3 мес.

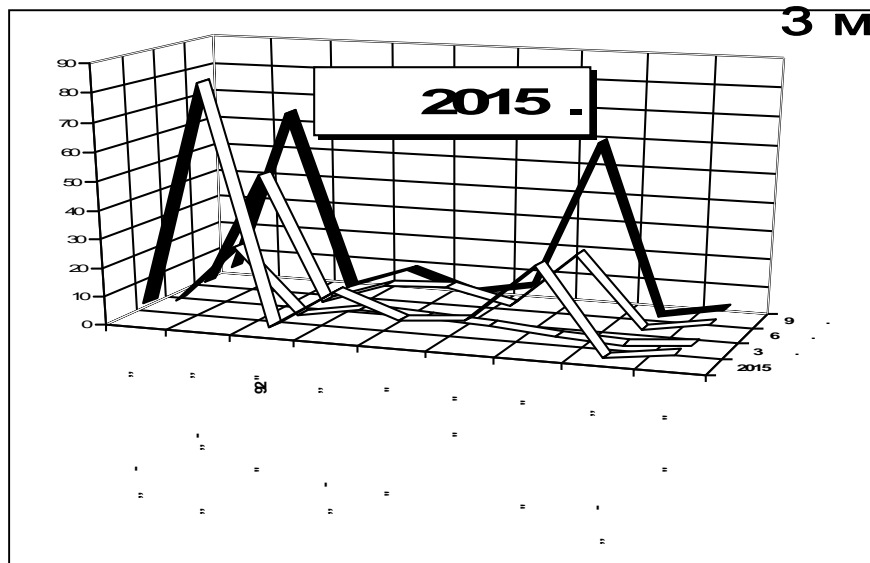



	2015			2015			2015		
	/ . ./	/ . ./	/	/ . ./	/ . ./	/	/ . ./	/ . ./	/
	2015 .	2015 .		2015 .	2015 .		2015 .	2015 .	
" - "	1 422	1 429	7	692	697	5	688	758	70
" " - "	778	862	84	385	431	46	342	404	62
" 92 "	286	288	2	139	140	1	115	72	-43
" - "	7 529	7 545	16	3 764	3 773	9	3 147	2 434	-713
" "	337	345	8	163	173	10	185	214	29
" "	656	666	10	322	327	5	417	449	32
" "	1 070	1 100	30	510	535	25	474	499	25
" - "	204	205	1	101	101	0	131	136	5
" "	406	410	4	201	205	4	202	203	1
2015	12 688	12 850	162	6 277	6 382	105	5 701	5 169	-532

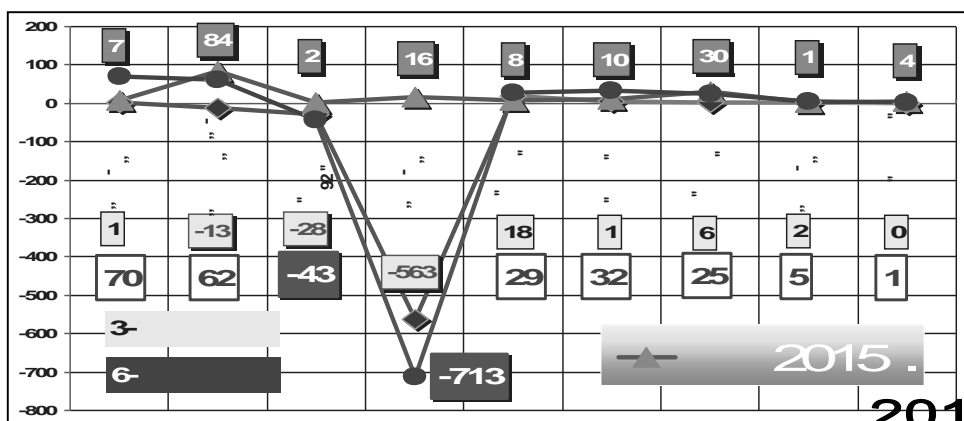

2015
6 мес.

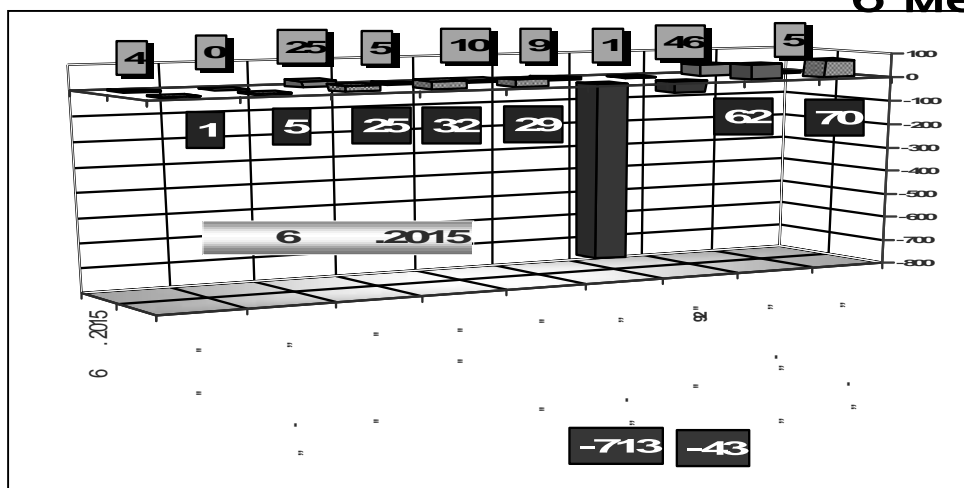



	2015			2015			2015		
	/ . /			/ . /			/ . /		
	2015 .	2015 .	/	2015 .	2015 .	/	2015 .	2015 .	/
" - "	1 422	1 429	7	1 053	1 059	6	1 065	1 126	61
" " - "	778	862	84	581	646	65	494	583	89
" 92 "	286	288	2	212	214	2	180	141	-39
" - "	7 529	7 545	16	5 650	5 660	10	4 766	3 930	-836
" "	337	345	8	260	263	3	287	316	29
" "	656	666	10	490	497	7	633	688	55
" "	1 070	1 100	30	876	936	60	844	901	57
" - "	204	205	1	154	154	0	191	196	5
" "	406	410	4	304	308	4	307	309	2
2015	12 688	12 850	162	9 580	9 737	157	8 767	8 190	-577

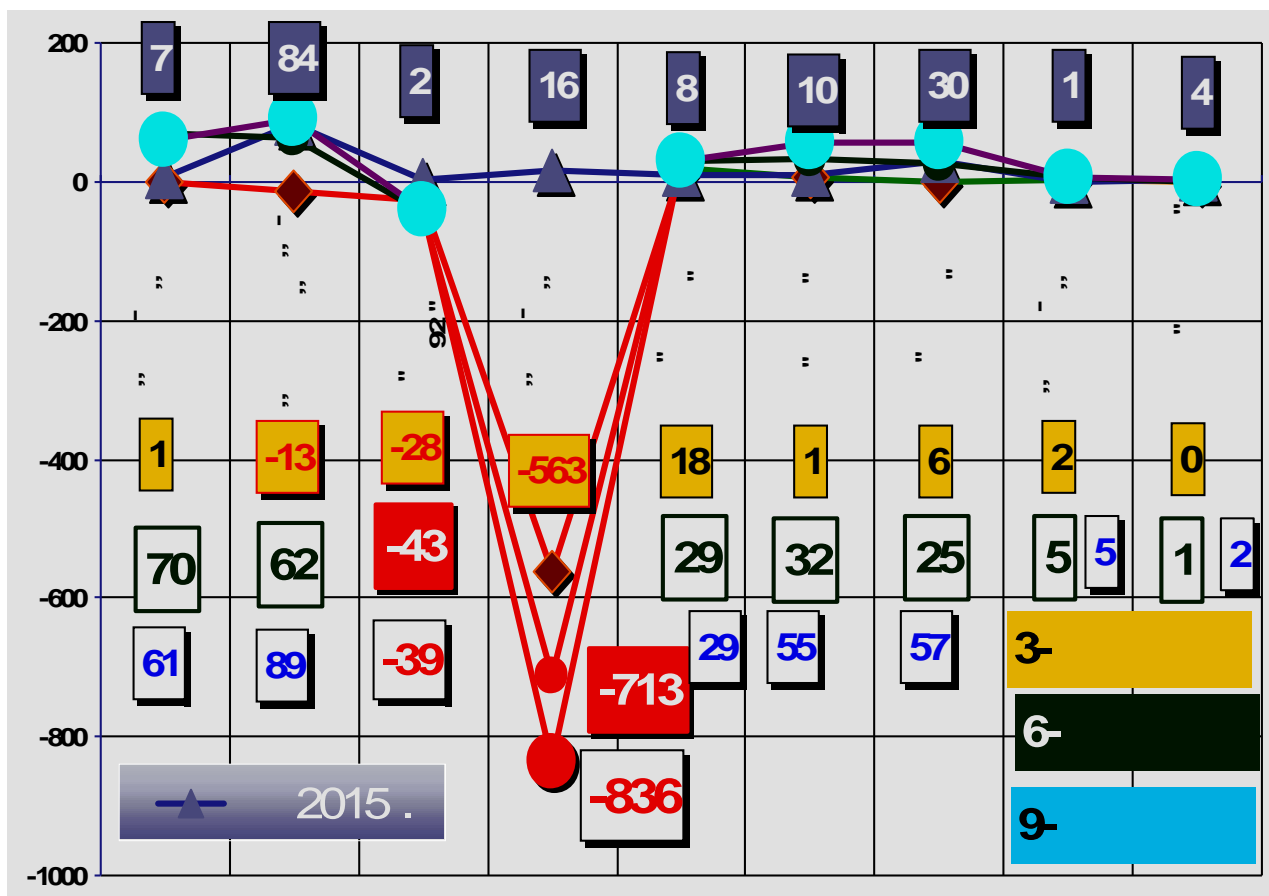



2015
9 мес.

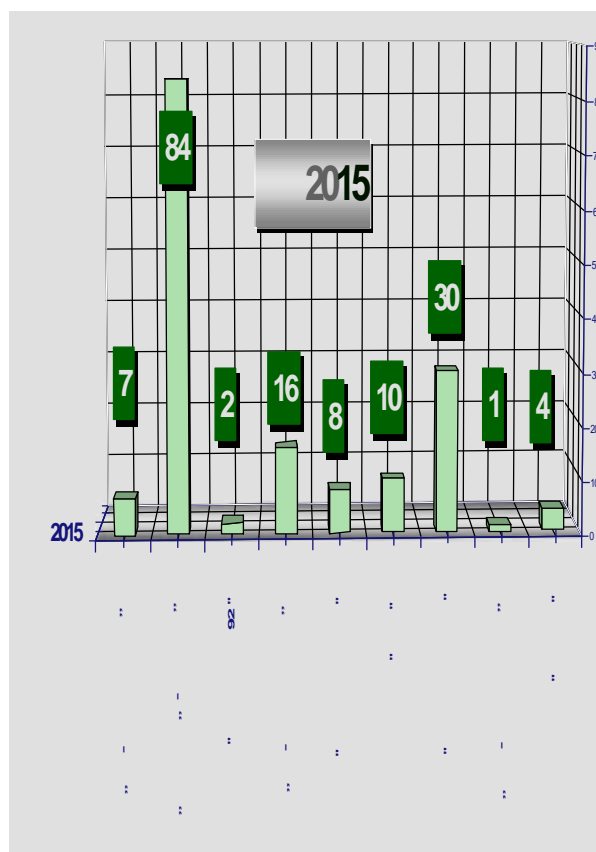
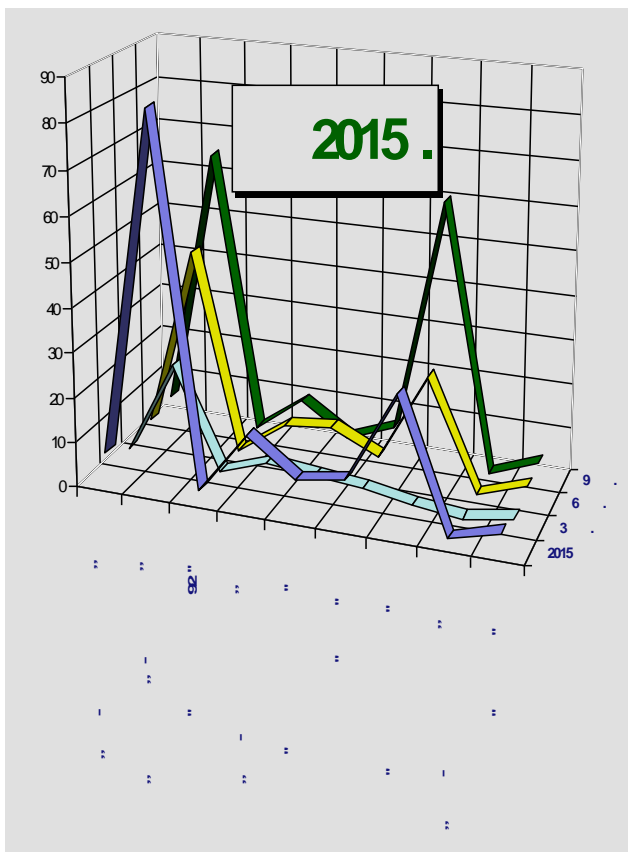
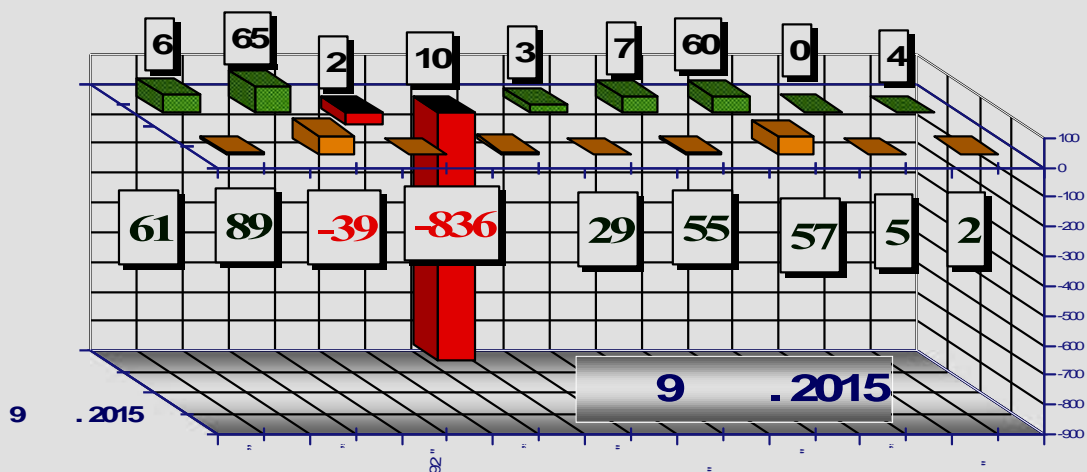



2015	9 мес.		"ОДПГ" ЕООД	
2015	9 мес.		"ИНВЕСТСТРОЙ-92" ЕООД	
2015	9 мес.		"ОБРЕДНИ ДЕЙНОСТИ" ЕООД	
2015	9 мес.		"ЦАРЕВГРАД ТЪРНОВ" ЕООД	
2015	9 мес.		"МЦРСМ I" ЕООД	

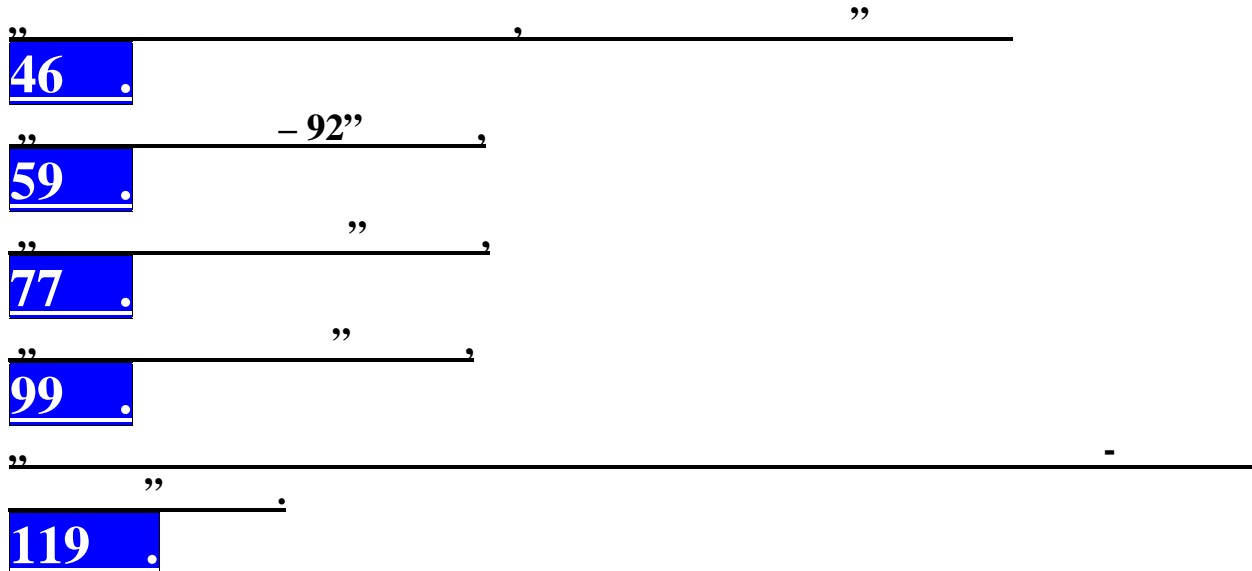

9 - 2015 .



2015 .

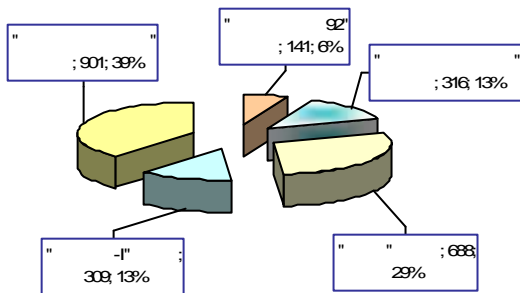

- 2 . . . ,

2015 .

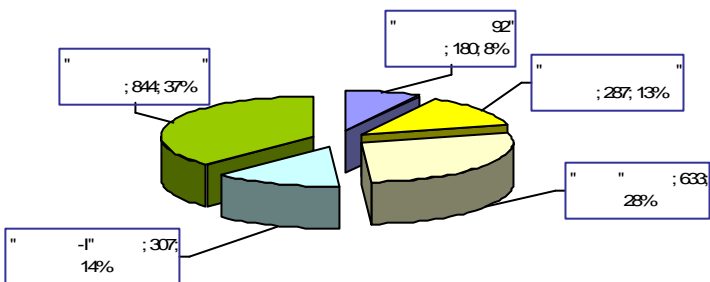

55 . . . , " "

2015 , 57

29 . . . 9- " 2015 . , -

" - 92" . . . 9- ,

-47 . . . - "

29 . . . ,

15

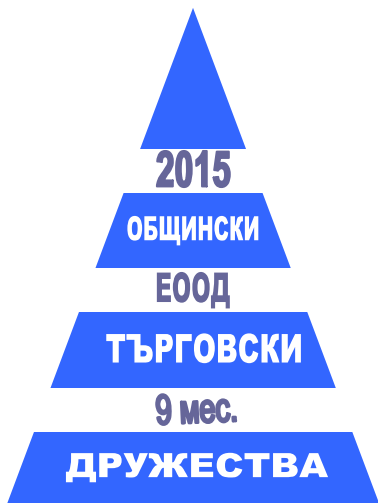

2015 9 мес.		
2015 9 мес.		
2015 9 мес.		
2015 9 мес.		

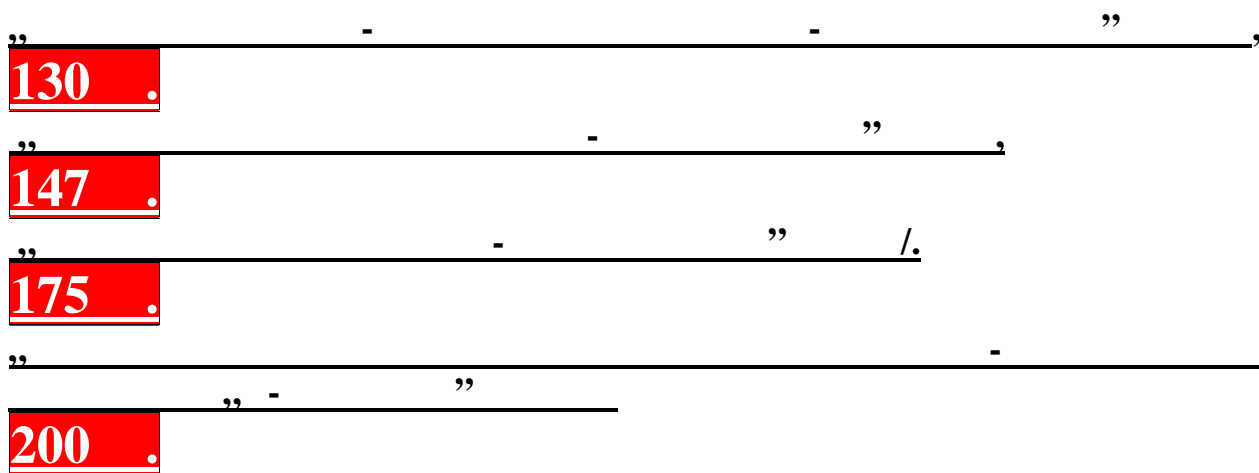

9 - 2015 .



				2015		
				9		1
" - "	130	69	1067	61	31363	245,65
" - " "	35	34	733	89	8 981	256,6
" - "	206	205	813	-836	11 355	55,12
" - "	10	16	746	5	3 060	306,0
:	381	324	840	-681	54759	216

9 . 2015 .
-681 . . .

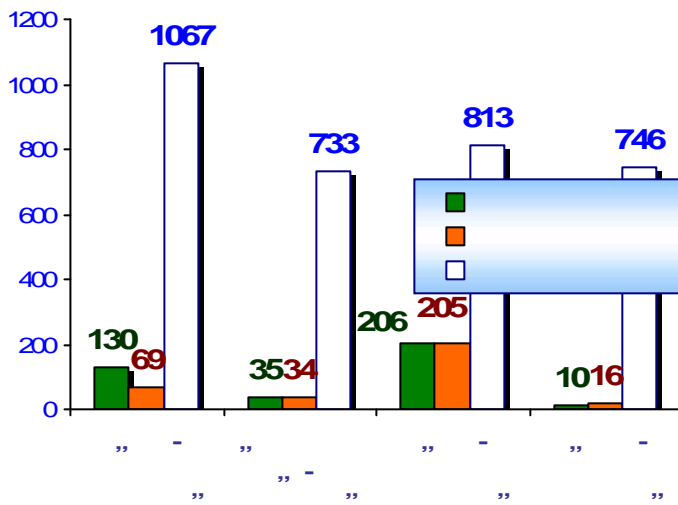

:"
-
/," - " / -
836 . . " /
- " /
" - " /
61 . . " "
- " / "
" / "
5 . . " "

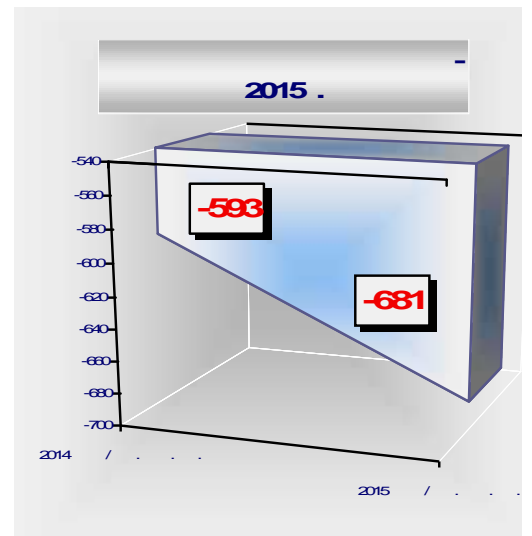

/" " - " / " 89

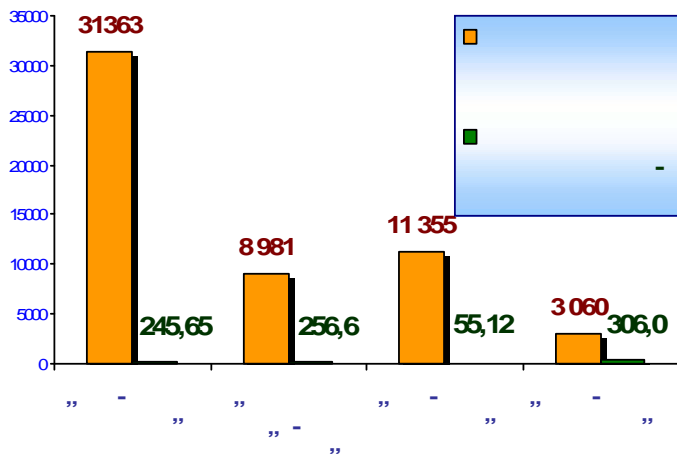

808 . . .
2014 . . 6 643 . .
5 835 . . 2015 . .



2015 . 0 . . 9- . 2014 . , „ ” / „ ” -
 ” / 165 . . 99 . . 2014 . , „ ” /
 - ” / „ - ” /
 35 . . 1 050 . . 1 085 . : „ ” /
 0 . . 2014 . ” / 0 2015 .

2015-								
			-3 /					
3 / /			2015 .					
2015 .			./	./	./	1	/	/
” -	130	74	3	596	9 536	4,58	16	73,35
” ”	35	38	24	400	2 750	11,4	6,9	78,6
” -	206	234	4	1729	6233	8,39	3,6	30,2
” -	10	15	0	100	750	10	7,5	75
	381	361	31	2825	19269	8,6	8,5	64,3

-3 /								
3 / /			2015 .					
2015 .			./	./	./	1	/	/
” -	130	74	1	651	10 187	5	15,65	78,36
” ” -	35	36	-13	356	3 360	10,2	9,4	96
” -	206	209	-563	1 417	3 998	6,88	2,82	19,41
” -	10	16	2	137	1 060	13,7	7,74	106
	381	335	-573	2561	18605	8,9	8,9	74,9

2015-								
			-6 /					
6 / /			2015 .					
2015 .			./	./	./	1	/	/
” -	130	74	5	1205	19 280	9,27	16	148,31
” ” -	35	38	46	720	5 294	20,6	7,4	151,3



” -	206	227	8	3344	11258	16,23	3,37	54,69
” -	10	15	0	205	1 538	20,5	7,5	153,75
	381	354	59	5474	37370	16,7	8,6	127,0

- 6 / 2015 .								
6 / / 2015 .			2015 . ./ . /					
				/ /	/ /	1	/ /	1 / /
” -	130	69	70	1321	20650	10,2	15,64	158,90
” ” -	35	34	62	612	6 566	17,5	10,7	177,6
” -	206	205	-713	2 748	7 762	13,34	2,80	37,68
” -	10	16	5	264	2 069	26,4	7,84	206,9
	381	324	-576	4945	37047	16,9	9,2	145,3

- 9 / 2013 .									
9 / / 2013 .			2013 . ./ . /						
				/ /	/ /	1	/ /	1 / /	
” -	115	70	39	1377	27294,00	27294,00	19,82	248,13	91,90
” ” -	35	34	-96	456	5 638	5 638	13	12,4	161,1
” -	206	224	-734	5 028	19 962	19 962	24,4	3,97	26,92
” -	10	13	48	368	2 594	2 594	36,8	7,05	259,4
	366	341	-743	7229	55488	55488	23,5	67,9	134,8

- 9 / 2014 .								
9 / / 2014 .			2014 . ./ . /					
				/ /	/ /	1	/ /	1 / /
” -	130	69	76	1866	29728	14,3	16,0	228,65
” ” -	35	38	120	935	6 912	26,7	7,4	197,5
” -	206	215	-798	4 672	13 756	22,68	2,94	66,78
” -	10	14,75	9	388	2 999	38,8	7,73	299,9
	381	336,75	-593	7861	53395	25,6	8,5	198,2



2015-									
/ /									
3 / / 2015 .			2015 . ./ . / . ./						1 / / / /
" - "	130	74	3	596	9 536	4,58	16	73,35	
" " " -	35	38	24	400	2 750	11,4	6,9	78,6	
" - "	206	234	4	1729	6233	8,39	3,6	30,2	
" - "	10	15	0	100	750	10	7,5	75	
	381	361	31	2825	19269	8,6	8,5	64,3	
6 / / 2015 .			2015 . ./ . / . ./						1 / / / /
" - "	130	74	5	1205	19 280	9,27	16	148,31	
" " " -	35	38	46	720	5 294	20,6	7,4	151,3	
" - "	206	227	8	3344	11258	16,23	3,37	54,69	
" - "	10	15	0	205	1 538	20,5	7,5	153,75	
	381	354	59	5474	37370	16,7	8,6	127,0	
9 / / - 2015 .			2015 . ./ . / . ./						1 / / / /
" - "	130	74	6	1828	29248	14,06	16	224,98	
" " " -	35	38	65	930	6 912	26,6	7,4	197,5	
" - "	206	229	12	4954	16283	24,05	3,29	79,12	
" - "	10	15	0	310	2 325	31	7,5	232,5	
	381	356	83	8022	54768	23,9	8,5	183,5	

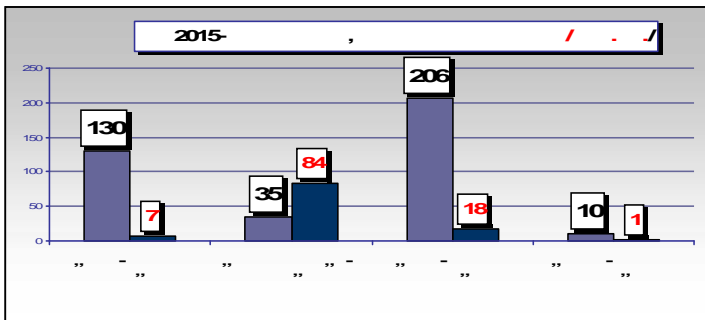
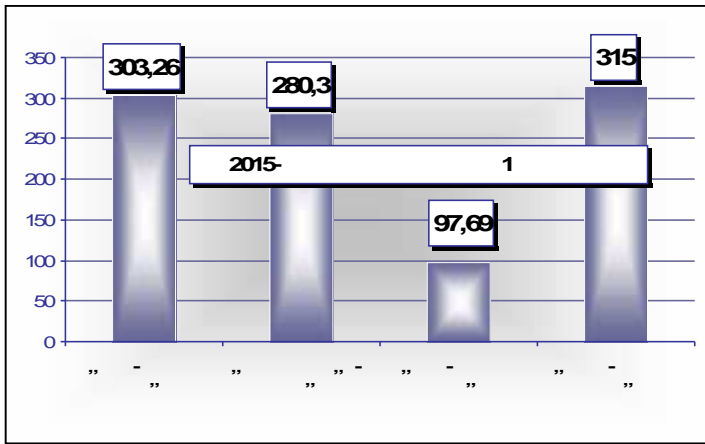
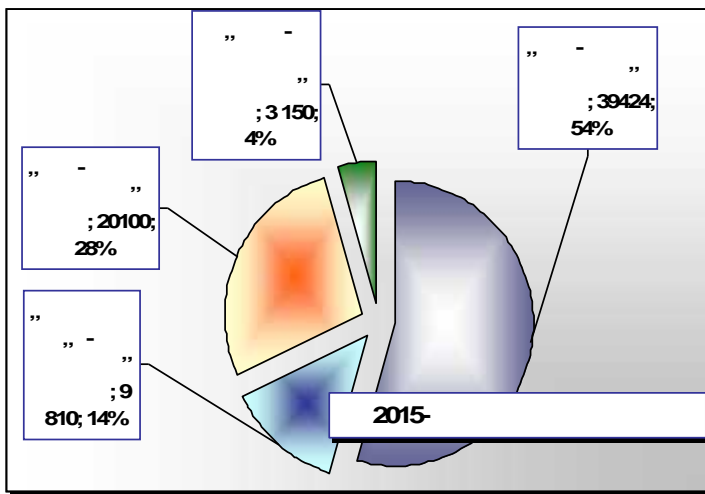
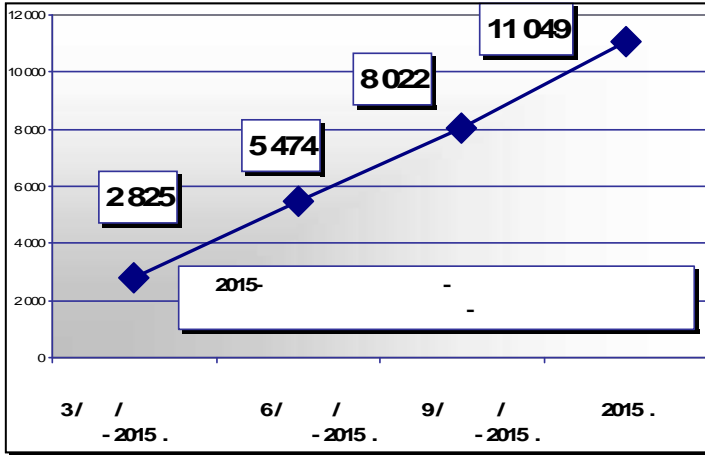



- 2015 .								
3 / / - 2015 .			2015 . ./ . / . ./					1
” -	130	74	1	651	10 187	5	15,65	78,36
” ” -	35	36	-13	356	3 360	10,2	9,4	96
” -	206	209	-563	1 417	3 998	6,88	2,82	19,41
” -	10	16	2	137	1 060	13,7	7,74	106
	381	335	-573	2561	18605	8,9	8,9	74,9
6 / / - 2015 .			2015 . ./ . / . ./					1
” -	130	69	70	1321	20650	10,2	15,64	158,90
” ” -	35	34	62	612	6 566	17,5	10,7	177,6
” -	206	205	-713	2 748	7 762	13,34	2,80	37,68
” -	10	16	5	264	2 069	26,4	7,84	206,9
	381	324	-576	4945	37047	16,9	9,2	145,3
9 / / - 2015 .			2015 . ./ . / . ./					1
” -	130	69	61	1810	31363	14,1	17,5	245,6
” ” -	35	37	89	812	8 981	23,2	11,1	256,6
” -	206	206	-836	3 984	11 355	19,34	2,85	55,12
” -	10	14	5	391	3 060	39,1	7,83	306,0
	381	326	-681	6997	54759	23,9	9,8	215,8



	1 3 . 2015 .	1 6 . 2015 .	1 9 . 2015 .	1 2015 .		3 . 2015 .	6 . 2015 .	9 . 2015 .	2015 .
” -	78,36	158,90	245,65	0	130	651	1321	1 810	0
” ” ” -	96,00	177,6	256,60	0	35	356	612	812	0
” -	19,41	37,68	55,12	0	206	1 417	2 748	3 984	0
” -	106,00	206,9	306	0	10	137	264	306	0
-	74,94	145,27	215,84	0	381	2561	4945	6912	0

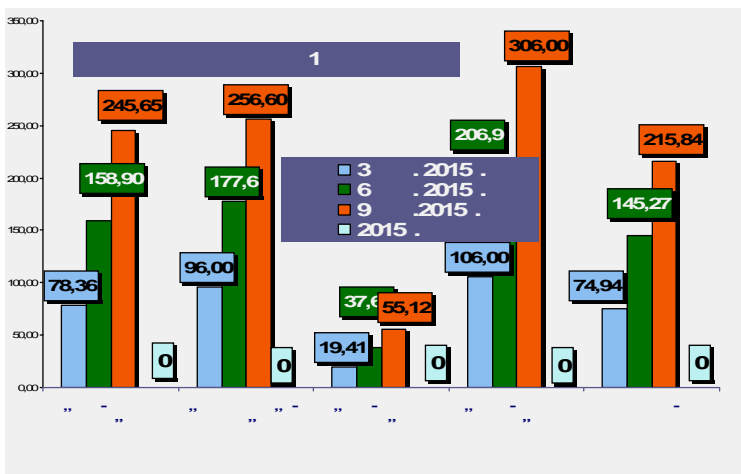

6 516 . . 2015 . - 720 . .

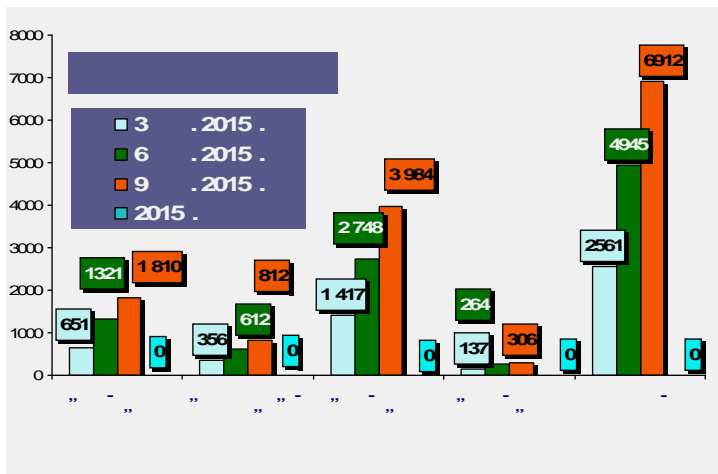

9- . 2015 .

7 236 . . 2014 .

/808 . ./

/720 . ./

9 . 2014 .

-681 . . 9-

2015 .
593 . . 2014 .

9- - 2014 . 2015 .
88 . .



” ” - ” / ” -
 / ” 9 . 2015 . 5 . .
 193 . . 2014 . 196 . . 2015 . - 3 . . -
 .
 ” ” ” /
 / ” - ” /
 768 . .
 2014 .- 4
 698 . . 2014 . 3 930 . .
 2015 .
 ” ” -
 ” ” / ” -
 61 . . 9-

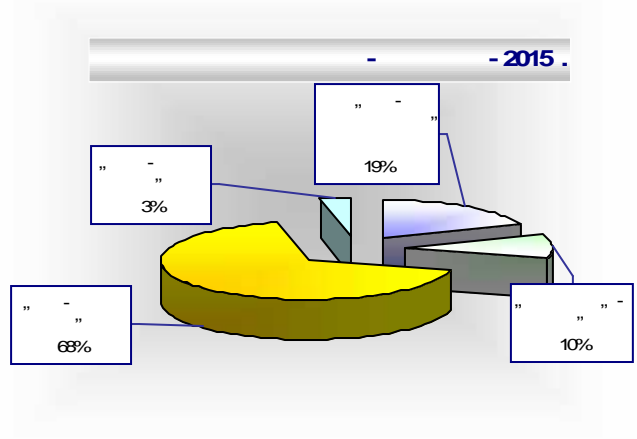

2014 . 41 . . 9- 35 2015 . , 65 . .
 . .
 ” -
 ” -
 ” / ” -
 ” -
 89 . .
 2014 . 119 . . 518 . .
 399 . . 2015 . ,

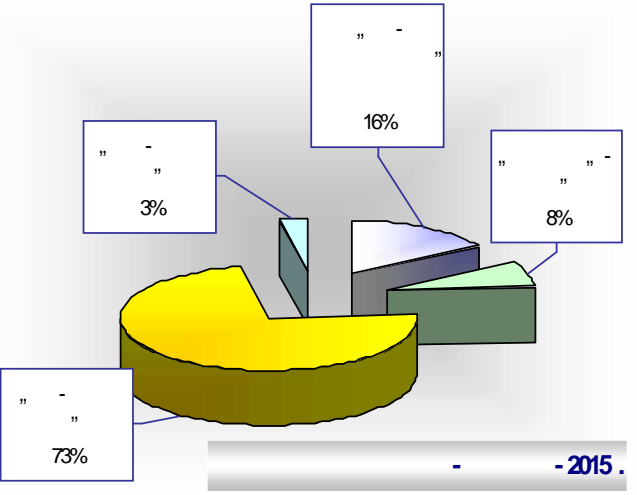

2014 . 66 . . 99 . .
 165 . . 2015 .
 118 . . 2014 . 184 . . 2015 . ,
 22 . .



ТЕХНИЧЕСКИ КОНСОЛИДИРАН СЧЕТОВОДЕН БАЛАНС И ОПР 9 месечие 2015г.





- **30.09.2015** -

		-	
		1	2
.			
/ /			
.			
/ /	0011	303	303
	0012	8693	4261
	0013	5890	116
	0014	321	251
	0015	2	3
	0016	0	0
	0017	38	51
	0018	649	778
	0010	15896	5763
.			
	0021	32	15
	0022	1	4
	0023	0	0
	0024	58	58
	0020	91	77
.			
:	0031	0	0
-	0032	0	0
-	0033	0	0
-	0034	0	0
-	0035	0	0
	0041	475	475
	0042	0	0
:	0043	0	0

		-	
		1	2
.			
/ /			
.			
	0071	495	590
	0072	0	0
	0073	42	49
	0074	0	0
	0075	0	0
	0076	0	0
	0077	0	0
	0070	537	639
.			
	0081	0	0
	0082	708	776
	0083	0	0
	0084	137	137
	0085	0	0
	0086	341	296
	0080	1186	1209
.			
	0091	0	0
	0092	0	0
	0093	0	0
	0094	0	0
	0095	0	0
	0090	0	0
v.			



	0420	1499	1499
.			
/ /	0451	-40	110
-	0452	2619	2523
-	0453	-2659	-2413
	0454	292	294
	0455	-875	-844
	0450	-623	-440
	0400	12217	2043
.			
.			
	0511	0	0
	0512	185	137
	0513	0	0
	0514	0	0
	0515	0	0
	0516	0	2
	0517	5	1
	0510	190	140
.	0520	100	100
	0500	290	240

_____ ;

30.09.2015 .

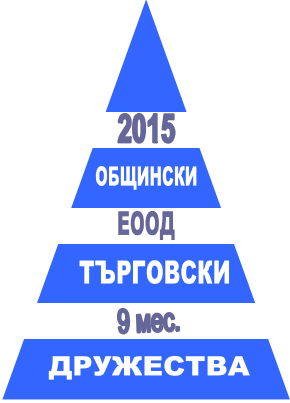



- 30.09.2015 .

		-				-	
		1	2			1	2
.				.			
.				.	1308	1175	
	1120	2886	3732	-	1551	19	18
	1130	1255	1295	-	1552	79	65
	1160	342	325	-	1553	0	0
	1140	3266	3265	-	1560	6732	7712
	1150	614	608	..	1561	0	0
	1170	276	274		1562	0	0
:		0	0	-	1554	22	23
-	1171	0	0	/ - 704/	1555	66	60
-	1172	0	0	-	1556	64	68
	1100	8639	9499		1610	6916	7886
.		0	0	.	1620	1269	1168
/ , , /	1010			..	1621		
/		43	37			1250	1149
	1020	0	0	.			
	1030	0	0		1710	0	0
	1040	0	0	..	1711	0	0
	1050	25	23		1720	0	0
	1000	68	60	..	1721	0	0
.					1730	0	0
	1210	51	35		1740	0	0
..	1211	0	0		1745	1	1



	1220	0	0	
	1230	0	0	
	1240	9	10	
	1200	60	45	
.	/ + + /	1300	8767	9604
.		1310	148	184
V.		1250	0	0
.	/ + VI/	1350	8767	9604
.		1400	-577	-545
V.		1450	0	0
		1451	0	0
		1452	0	0
.	/ -VI/	0454	-577	-545
	/ +V+ /	1500	8190	9059

	1700	1	1	
.	/ + + /	1600	8186	9055
.		1810	39	47
V.		1750	4	4
.	/ + VI/	1800	8190	9059
.		1850	577	545
.	/ +VI/	0455		
	/ + /	1900	8190	9059

-545 -577

_____ :
_____ 30.09.2015 .

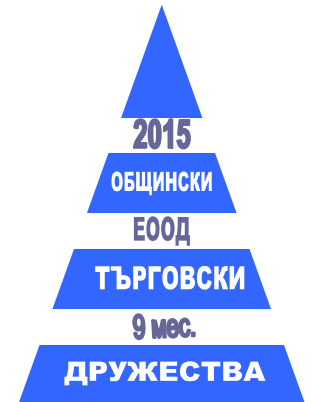



100%



	2015	2014		2015	2014
1. /	-0,079	-0,073	6. . /	0,536	0,540
2. . /	-0,045	-0,282	7. . .+ . .+ . /	0,420	0,390
3. . /	-0,101	-0,118	8. . .+ . /	0,188	0,131
4. . /	-0,028	-0,065	9. . /	0,188	0,131
4. . - /	0,934	0,943	10. . - /	2,266	0,417
5. . - /	1,070	1,060	11. . /	0,441	2,395
12. 1 270/	22,955	20,132			
13. /	11,762	13,412			
14.	0,085	0,075			





2015 -

	3 - 2015 .	6 - 2015 .	9 - 2015 .	2015 .		
	-0,325	-0,123	-0,079		/	0.08 - 0.10
	-0,307	-0,322	-0,045		/	> . %
	-0,122	-0,105	-0,101		/	< . %
	-0,069	-0,062	-0,028		/	> 1
	0,786	0,907	0,934		/	> 1
	1,272	1,103	1,07		/	< 1
	0,55	0,551	0,536		. / .	= 1
	0,414	0,397	0,42		. . + . . + . . /	0.5 - 1
	0,159	0,153	0,188		. . + . . /	0.5 - 0.7
	0,159	0,153	0,188		. /	
	0,397	0,326	2,266		/	min 0.33 - > 1
	2,521	3,071	0,441		/	< 1
1	66,93	39,031	22,955		/ . 90	max
	4,034	6,918	11,762		/ 90	
	0,248	0,145	0,085			

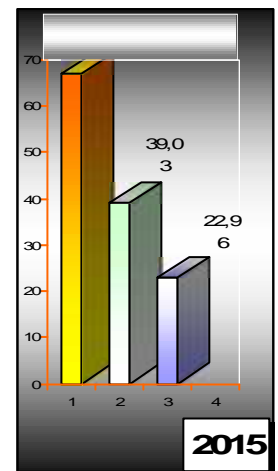
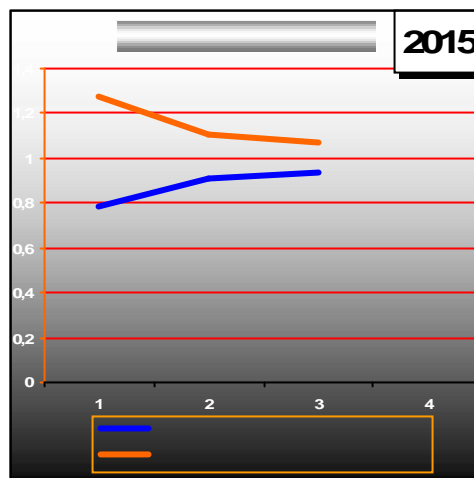
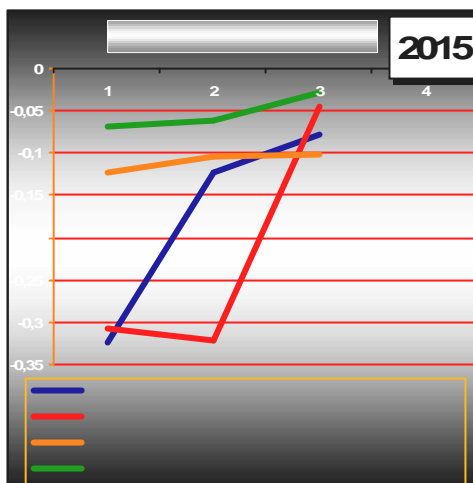

2015
9 мес.

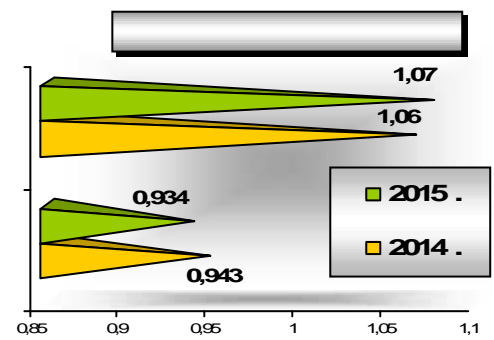
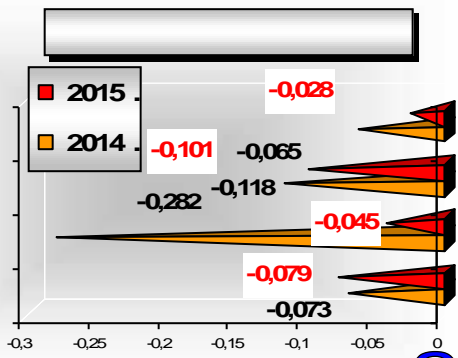
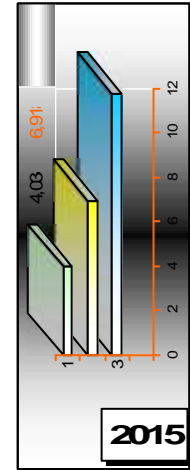
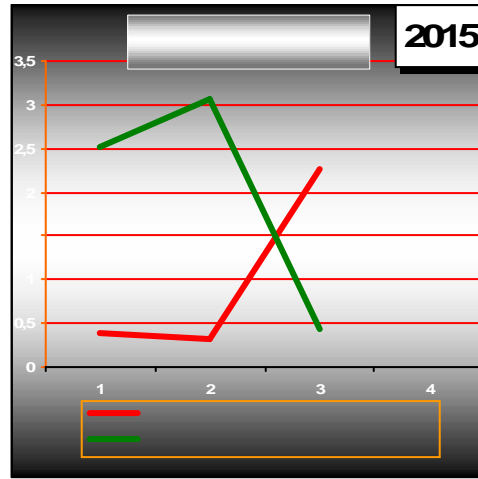
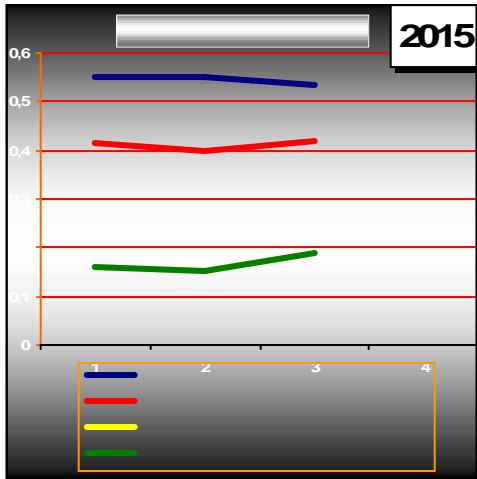

2015 9 мес.

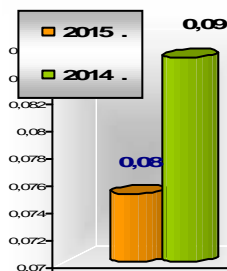
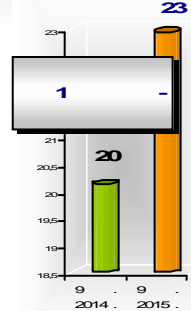
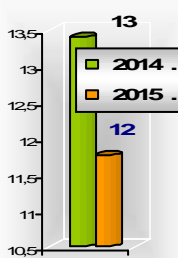
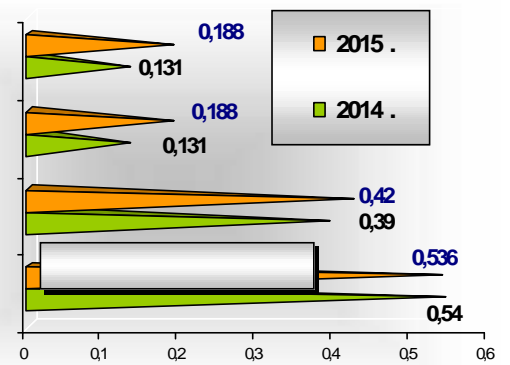
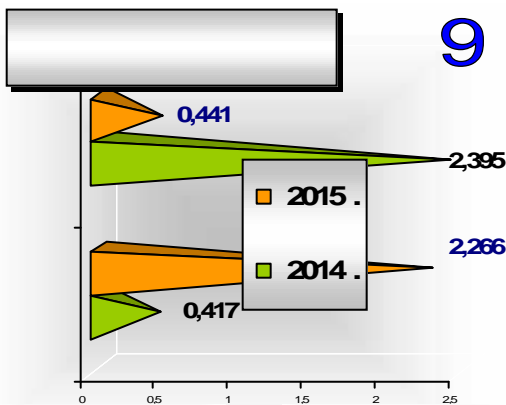



2014 .

_____ .

1565/21.05.2015 .
 1. „ ” - : 2014 . -
 30% 4 663,19 . 09.06.2025 . _____
 _____ .

1563/21.05.2015 .
 2., „ ” - 2014 . - - 30%
 1 843,40 . 04.06.2015 . _____
 _____ .

1564/21.05.2015 .
 3. „ , ” - :
 2014 . - - 30% 1 800.00 . 04.06.2015 . ____
 _____ .

- : - ,



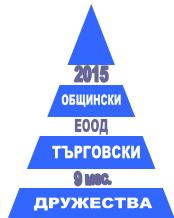
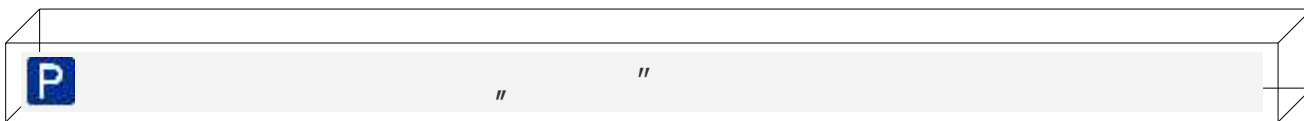

_____ :

.1, 5, . 262, 27 . . 1100/2000 :-
" "
141/07.06.2000 .

104 523 747

_____ :

" "
104523747 350/13.09.2012 .

17.09.2012 .,

" "
104523747

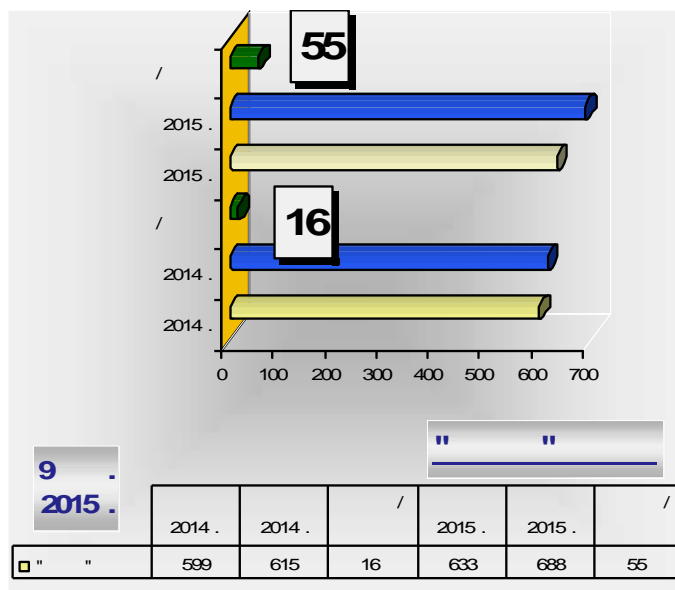

25.09.2012 .

_____ :

828 10 . 1044 27.04.2006 . 158 280 ., 15

9- 2015 . " " 55 . .





2014 .

9- -15 . .

30.09.2015 . 44 44 9-

/ :1- ,2- ,3- 4- ,, , 2015 .

	2015			2015	2015	2015	2015
	/ 2015 . 9 .2015 .	/ 6 .2015	/ 3 .2015 . 1-	/ 3 .2015 . 2-	/ 3 .2015 . 3-	/ 3 .2015 . 4-	
" "		55	32	6	26	23	

2014 .

30.09.2015 . - 44 . ,

- 1, -

1, - 5,

- 27,

- 2,

- 3.

608 . ,

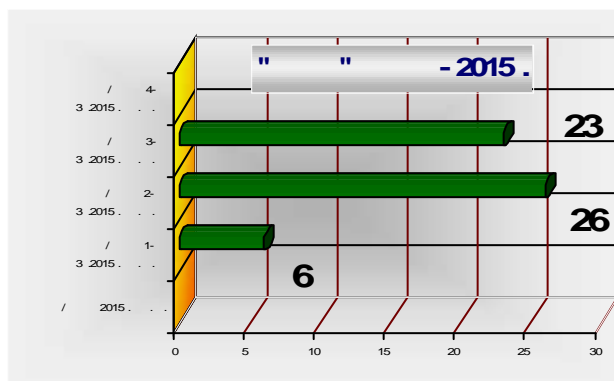

52 ,

556 .

	2015	2015	
	9 . / . /	9 . / . /	
" "	497	688	191
	490	633	-143
	7	55	48

9- 2015 . 497 . . ,

30.09.2015 . 688 . . , 191 .

9-

2015 . 490 . . , 7 . .

633 . . - -

55 . . ,

9-

" " . . 2000 .

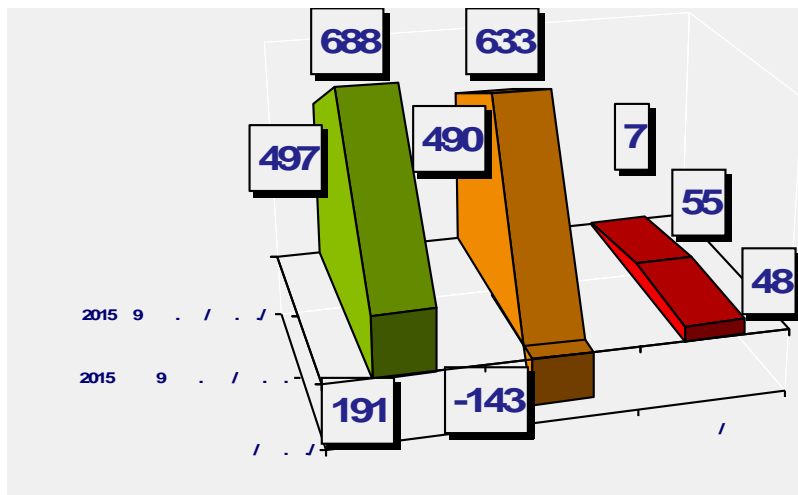

158 280 . ,

15 828





10 .

	/ J	/ J
01.01.2012 .	14	536
01.03.2012 .	13	496
20.04.2012 .	13	509
01.05.2012 .	12	486
01.05.2013 .	12	439
19.08.2013 .	13	497
01.09.2014 .	15	570
01.09.2015	16	593

30.09.2015

16

593

2

17

SMS-

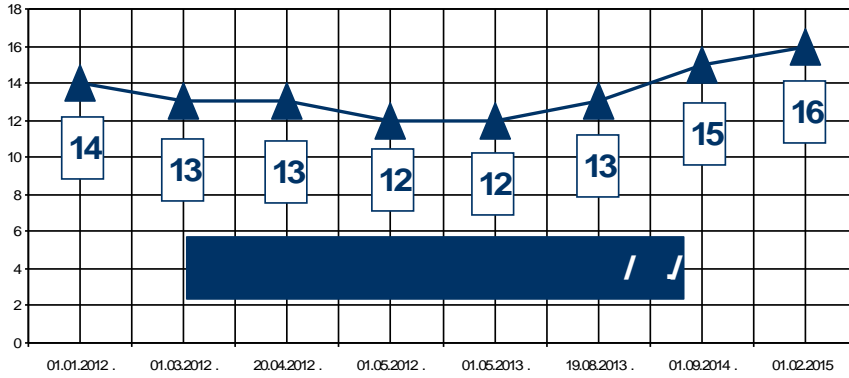

15.01.2015

30.09.2015 . „ ”

688

•	684 . .
•	4 . .

2015 .

9-

688

73

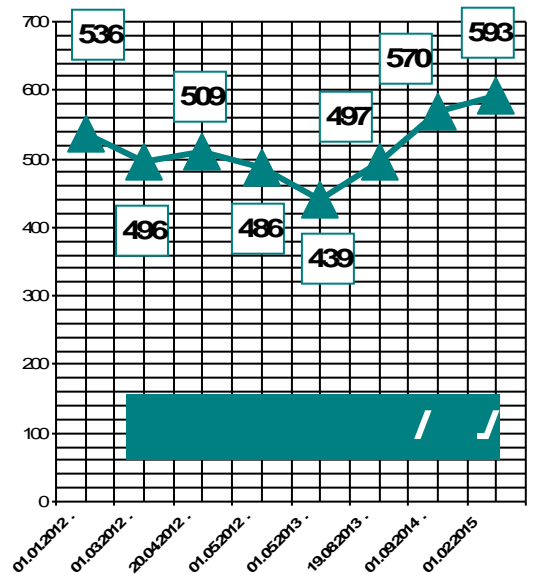

2015

688

2015 .



/ . ./	2014 .	2015 .
1.	264	326
2. -	100	110
3. -	59	69
4.	86	95
5.	48	67
6.	10	10
7.	6	3
8.	32	
9.	10	8
	615	688

1. - 88067,55 .
 2. - 4589,72 .
 3. - 7960,09 .
 4. - 127436,25 .
 5. - 3911,62 .

SMS . 2015

193 950 .

94617,50 .
 2014.

63385,83 .
 2014 .

	/ ./
	684322
- ,	680882
-	3440
-	0
-	0
-	0
-	0
	4064
-	0
- , , , ,	4064



	0
-	
-	
-	
-	
	688386

" " - - 9 -2015 .									
							50%	e	
/ /	.	/ /	/ /	/ /	/ /	/ /	/ /	/ /	/ /
3	3055	3	944	5663	4292	4203	4247	1821	2426

9 .
 - 2015 .
 3
 055 9 . 5
 663
 4 292
 - 4 2038
 - 4 247
 1 821
 500 19.09.2009
 , 50%

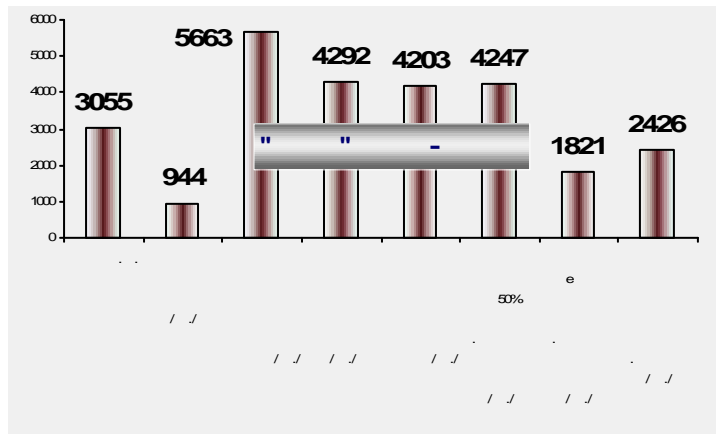

34 599 9- 2014 633 9- 2015

	41	1
	33	4
	24	6
	241	20
	44	4
	244	3

	2014	2015
/ . . /		



	40	41
	37	33
	18	24
	221	241
	41	44
	241	244
	2	6
	600	633

:

1. „ 04” . .
2. . .
3. „ - ” . .
4. „3” . .
5. „ ” - „3” . .

/ /	34755
-	4622
-	6231
-	
-	164
-	5117
-	700
-	3307
-	14614

/ /	272558
-	
- (+)	
- (-)	
- (+)	
- (-)	
-	
-	
-	1445
-	579
-	
-	840
-	498
- , ,	10409
-	0
-	
-	258787



	41201
-	827
-	17375
-	81
-	6950
-	
-	15968
-	
-	

“ ”

1.	-	7200.00	.
2.	-	300.83	.
3.	-	122.15	.
4.	-	240.00	.
5.	-	40.00	.
6.	-	900.00	.
7.	-	120.00	.
8.	-	160.00	.
9.	-	605.73	.
10.	-	315.02	.
11.	-	183.00	.
12.	-	170.00	.
13.	-	392.16	.
14.	-	216.67	.
15.	-	275.07	.
16.	-	80.00	.
17.	-	109.15	.
18.	-	122.42	.
19.	-	257.49	.
20.	-	20.00	.
21.	-	1460.50	.
22.	-	25.00	.
23.	-	100.00	.
24.	-	142.50	.
25.	-	226.50	.
26.	-	170.00	.
27.	-	20.00	.
28.	-	225.00	.
29.	-	46.92	.
30.	-	148.33	.
31.	-	189.00	.
32.	-	30.55	.
:	-	14 613.99	.



” “

1.	.	-	231965.23	.
2.		-	24472.72	.
3.		-	993.86	.
4.		-	614.30	.
5.		-	66.00	.
6.		-	300.00	.
7.		-	43.48	.
8.		-	220.83	.
9.		-	16.00	.
10.		-	9.00	.
11.	”	-	85.00	.
:	”	-	258787.42	.

” ”

1.	.	-	134.25	.
2.		-	99.38	.
3.		-	263.18	.
:		-	496.81	.

30.09.2015 .

179 . . .

:

- o 168 . . . ,
- o 11

“ ” / ./

1.			3 462.00
-		2010 .	- 1800.00
-		-2010	- 36.00
-		- 2009 .	- 300.00
-		- 2009	- 594.00
-		2010	- 600.00
-		2009	- 132.00

2.			- 164 299.00
-		”	- 156 406.88
-	”	”	- 581.52
-	”	”	- 585.60
-			- 1 500.00
-	”	-	- 3 645.00
-	”	”	- 1 200.00
-	”	”	- 300.00
- 4			- 45.00
-	”	”	- 35.00



106 . .

- - 60 000 .,
- - 22 000 .,
- - 10 000 .,
- - 13 000 .,
- - 1 000 .

	“ ”	2015
--	-----	------

1.

1. .09.2015 . – 17 197 .
20.10.2015 .

2.

4898 . .

1.

.06.2015 5149 .
20.07.2015 .

2.

887 .

1.

.09.2015 . – 8855.98 .
14.10.2015 .

V.

1. , 1 . – 60571.98 .
01.06.2015-30.09.2015 .

2.50% 01.06.2015 .-30.09.2015 ., 811.05 .

- 98 . .

30.09.2015 . 32 . . :

- 2 . .
- 32 . .

„ ” 158 . .

30.09.2015 .
95 . . 150 . .

255 . .

- 700 .



” ”

” ”

14

” 01.01.2012
536 .

1	.”	”	.”	”	21-23	37
2	.”	”	.”	”	50-55	58
3	.”	.”	”	54-56, .”	”	
	.”	.”	”	3	”	33
4	.”	.”	”	1-5	” 2-6	
5	.”	.”	”	”	”	29
6	.”	.”	”	14-26, 17-19	”	54
7	.”	.”	”	5-45	”	55
8	.”	.”	”	3-15	”	52
9	.”	.”	”	2.14, 3-17, .”	”	57
	.”	.”	”	2-6, .”	9-15	45
10	.”	.”	”	”	”	31
11	.”	.”	”	6-10, 1-15	”	31
12	.”	.”	”	2-6, .”	”33	12
13	.”	.”	”	”	”	25
14	.”	.”	”	”	”	17
						536

01.03.2012 .” I”

.” ” 50-55 ” 3 . ” ,
55 ” ” ”

496 . 20.04.2012 47

.” ” 34 8

.” . ” . 509.

01.05.2012 8

.” . ” – 23 . .
486.

01.05.2013 .” ”

.” . ” ”

19.08.2013 . 439 ..

58 . .

73 / / .

570 .

01.09.2014 . 1192/24.07.2014

” ”
01.02.2015 . 1192/24.07.2014

30.06.2015 ” ” ” – 23 . . 593

SMS-

17 .

2010

II IV

” 17.09.2014

01.04.2015

II IV

” ” ” ” 3, .” ” 2,

.” ” ”47

.” ” 3 82 .

1. 161.53 .





	62 850	41 201		
	74 854	32 999		
	46 013	24 473		
	257 301	240 263	1.	3676 -
	46 571	44 246		
	2 100	18 023	2.	112.58 . 3676 -
	489 689	401 205	3.	50.00 . 672/2013 -
	25.00 .			
4.	343/2015	-	50.00 .	
5.		-	50.00 .	
6.	629/2014	-	345.60 .	
7.	314/2014	-	310.00 .	
8.	390/2013	-	210.00 .	
9.	566/2015	-	70.00 .	
10.		-	50.00 .	
11.	254/2015	-	48.00 .	
12.	285/2015	-	48.00 .	
13.	27/2015	-	450.00 .	
14.	15679/2014	-	1208.96 .	
15.		-	1800.00 .	
16.	. 3676/2014 .	-	225.91 .	
17.	. 3676/2014	-	65.58 .	
18.	. 3676/2014 .	-	5868.27 .	
:			10987.90 .	

--

1.	18.05.2015 .		
	99 345,21/		21 ./
	.12.2014- .03.2015 .	30.06.2015 .	
2.	- „ ”		

--

1.	1355/18.12.2014 .		
-	15.01.2015 .		,
:		- 15.00 .	
		- 42.00 .	
2.	1564/21.05.2015 .		
-	04.06.2015 .		30%
	2014	1800.00/	./.



”
- ”

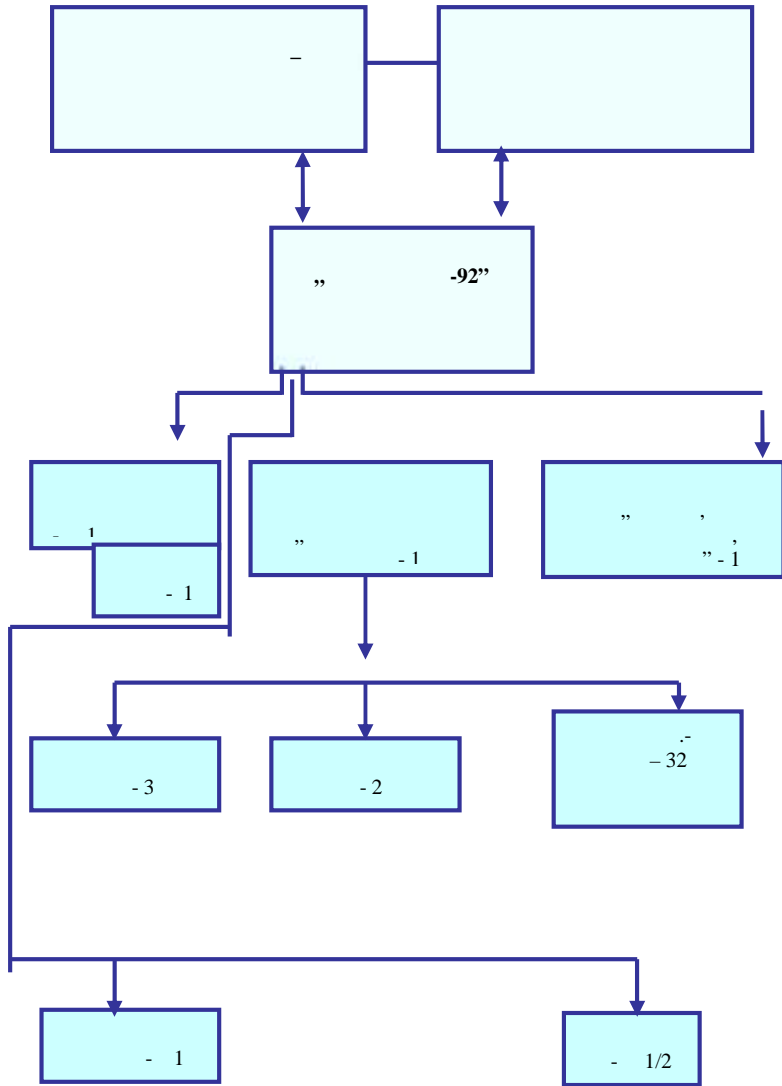

06.01.2014 32 ()

3.

4

3

- 2

1,

” :





” 1 ” ” ” 1 .
1 2 :

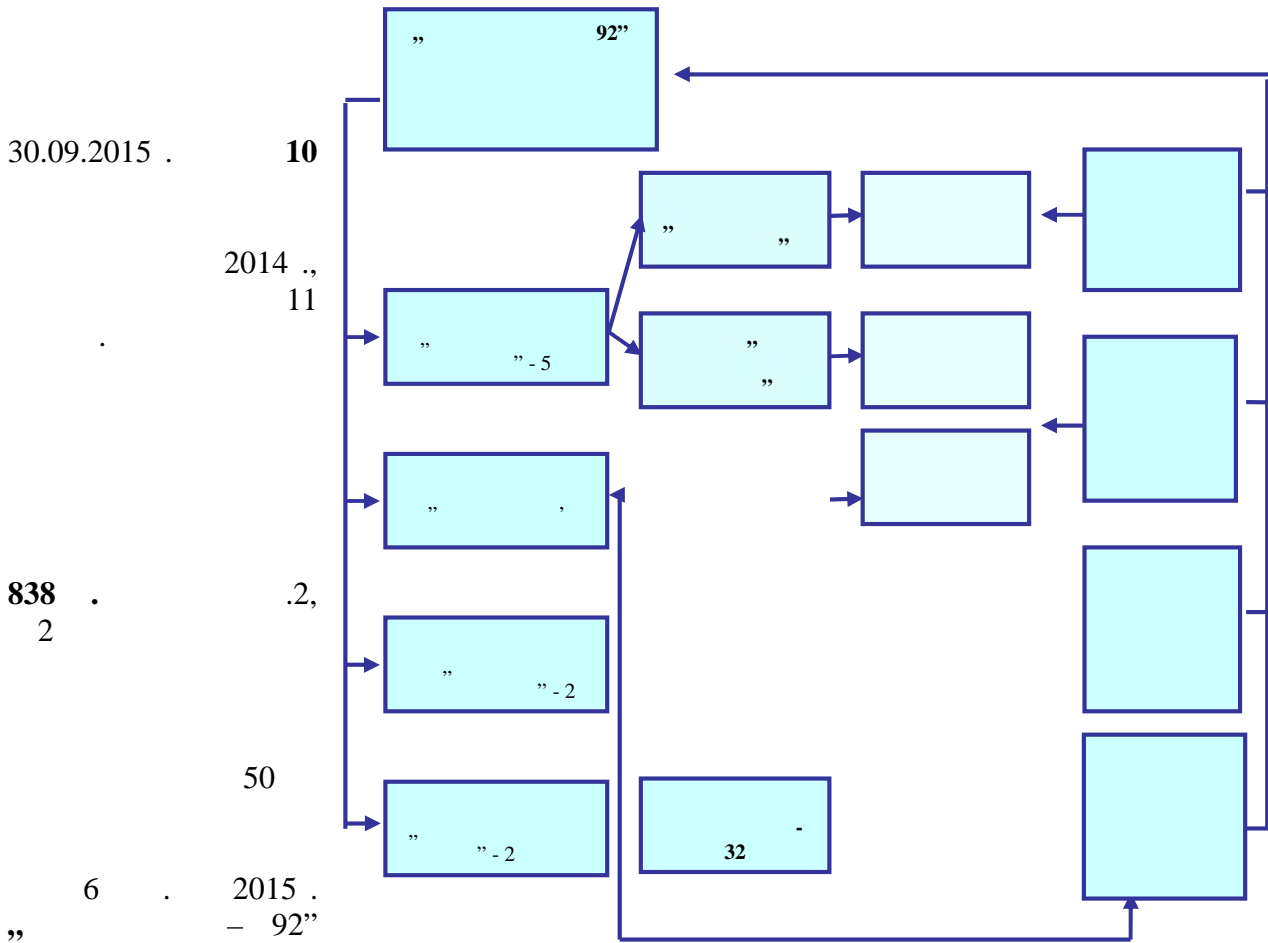

” -92”

30.09.2015 .

64 098 .
8.5 .
838 .





-39 . . ,

9-

" 92"	2015 9 . . / . . /	2015 9 . . / . . /	
	214	141	-73
	212	180	32
	2	-39	-41

30.09.2015 .

-92"

:

30.09.2015 141

214 . . .

30.09.2015 180 .

212 . . .

39

2015

141 . . ,69 . .

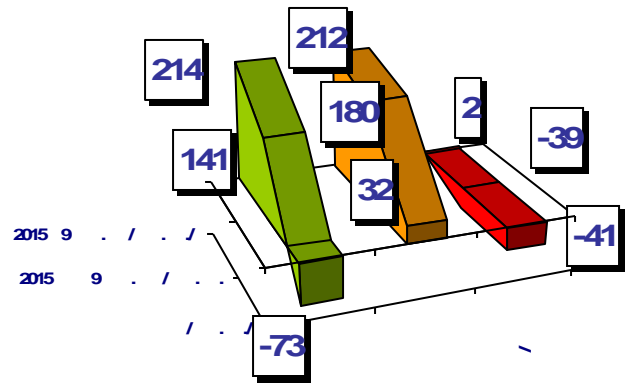

/ : 1- , 2- , 3- 4- . , 2015 .

	2015			2015	2015	2015	2015
	/ 2015 . 9 . 2015 .	/ 6 . 2015 .	/ 3 . 2015 .	/ 3 . 2015 .	/ 3 . 2015 .	/ 3 . 2015 .	/ 3 . 2015 .
" 92 "		-39	-43	-28	-15	4	

41 . . .	140 . . .
	0 . . .

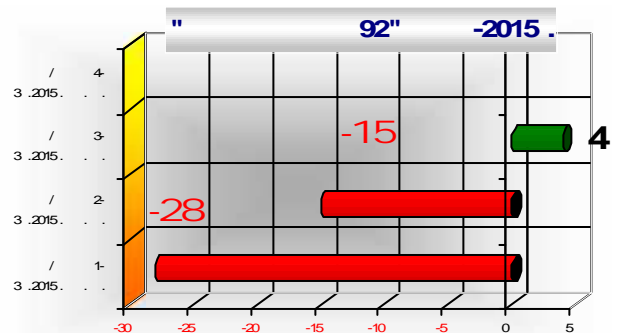



141 . . . ,
2014 . 161 000 .

:

" 92" - -9 .-2015 .									
1	2	3	4	5	6	7	8	9	10
2	29	2	157	1410	1410	0	705	705	0

161 . . . ,

-1 . . .

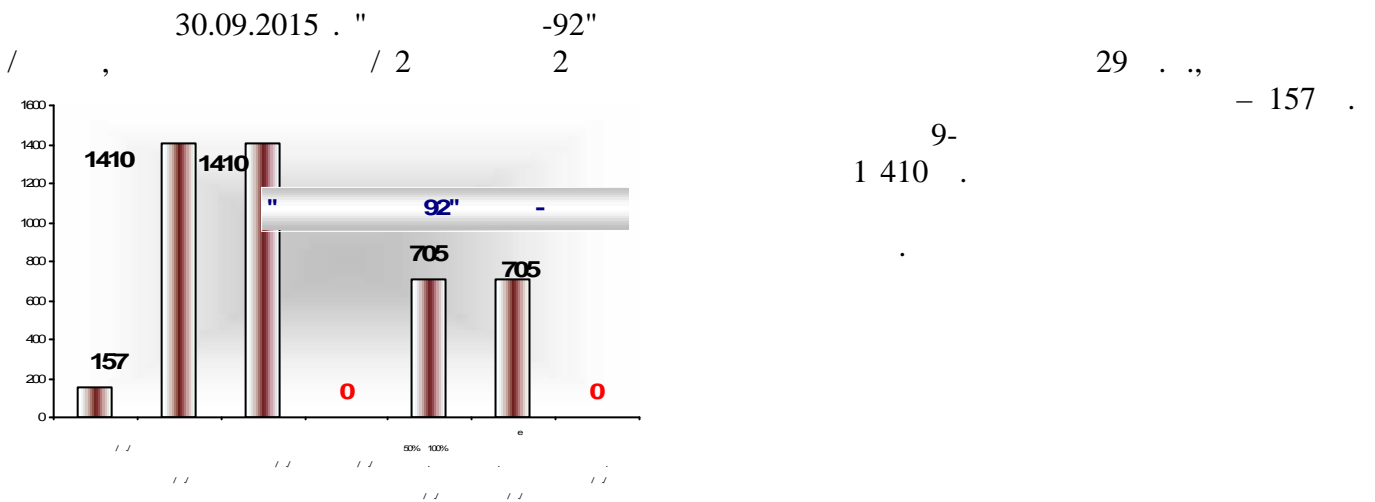

„ -92“ , “ “ 1, . 2015

1. „ “ 1
- : -
- 6/ / „ “ 1,
12,24 . - 5 7 17.16 . 6

/ ./ 140 951



-	2 676
-	225
-	3 582
-	16 239

	0
--	---

/ /	3 617
-	1 720
- (+)	
- (-)	
- (+)	
- (-)	
-	
-	486
-	418
-	
-	
-	
-	77
-	
-	
-	299
-	617

-	30.09.2015 .
---	--------------

1.	4 752 .
2.	5 161 .
3.	253 .
4.	130 .
5.	756 .
6.	852 .
7.	175 .
8.	260 .
9.	115 .
10.	3 785 .
:	16 239 .

”	”	30.09.2015 .
---	---	--------------

1.	550 .
:	67 .
:	617 .

”	”	30.09.2015 .
---	---	--------------

1.	- 51 .
2.	- 26 .



: 77 .

8 . . 2014 .

379 . . . :

- o 182 . . . ,
- o 197 . . .

67 . . . -

2014 . - 446 . . .

30.09.2015 :

- 30.09.2015 .

			-	-		
		29.02.2008	0000000899	1 748.06	0.00	1 748.06
		31.03.2008	0000000968	2 528.57	0.00	2 528.57
		30.09.2008	0000001171	24 962.69	0.00	24 962.69
		31.10.2008	0000001176	25 618.21	0.00	25 618.21
		28.11.2008	0000001184	22 620.53	0.00	22 620.53
		31.12.2008	0000001271	3 386.88	0.00	3 386.88
		30.12.2011	0000002185	176.02	0.00	176.02
:				81 040.96	0.00	81 040.96
	62 "	"				
		26.09.2011	1000001242	351.72	0.00	351.72
:	"	"		351.72	0.00	351.72
	63	-2001				
		11.01.2013	1000001796	756.00	0.00	756.00
		31.07.2013	0000002839	2 261.71	0.00	2 261.71
:	-2001			3 017.71	0.00	3 017.71
				84 410.39	0.00	84 410.39

- 30.09.2015 .

			-	-		
	1					
		18.11.2010	1000000858	4 299.19	0.00	4 299.19
		18.11.2010	1000000857	6 448.79	0.00	6 448.79
		29.05.2013	1000001958	1 994.89	0.00	1 994.89
		29.05.2013	1000001959	2 992.34	0.00	2 992.34
		14.08.2013	1000002049	5 577.56	0.00	5 577.56
		14.08.2013	1000002050	8 366.35	0.00	8 366.35
		26.02.2014	1000002248	325.92	0.00	325.92
		07.04.2014	1000002279	232.80	0.00	232.80
		11.04.2014	1000002283	605.28	0.00	605.28
		08.05.2014	1000002308	232.80	0.00	232.80
		12.06.2014	1000002329	279.36	0.00	279.36





10.07.2014	1000002357	1 009.16	0.00	1 009.16
15.07.2014	1000002366	444.74	0.00	444.74
15.07.2014	1000002365	681.52	0.00	681.52
15.07.2014	1000002363	1 291.87	0.00	1 291.87
15.07.2014	1000002364	861.24	0.00	861.24
19.08.2014	1000002386	558.72	0.00	558.72
25.08.2014	1000002390	1 209.89	0.00	1 209.89
25.08.2014	1000002391	806.59	0.00	806.59
05.09.2014	1000002404	1 001.23	0.00	1 001.23
05.09.2014	1000002405	667.49	0.00	667.49
09.10.2014	1000002426	232.80	0.00	232.80
10.10.2014	1000002427	2 847.56	0.00	2 847.56
10.10.2014	1000002428	1 898.36	0.00	1 898.36
17.11.2014	1000002449	605.28	0.00	605.28
19.12.2014	1000002477	256.08	0.00	256.08
23.12.2014	1000002480	208.36	0.00	208.36
23.12.2014	1000002482	131.23	0.00	131.23
23.12.2014	1000002483	87.49	0.00	87.49
15.01.2015	1000002488	279.36	0.00	279.36
04.02.2015	1000002499	232.80	0.00	232.80
10.02.2015	1000002502	232.80	0.00	232.80
10.02.2015	1000002503	232.80	0.00	232.80
10.02.2015	1000002504	232.80	0.00	232.80
23.02.2015	1000002508	279.36	0.00	279.36
25.02.2015	1000002513	628.74	0.00	628.74
09.03.2015	1000002519	690.72	0.00	690.72
09.03.2015	1000002518	1 036.08	0.00	1 036.08
10.03.2015	1000002521	628.56	0.00	628.56
10.03.2015	1000002522	232.80	0.00	232.80
27.03.2015	1000002530	535.44	0.00	535.44
01.04.2015	1000002533	232.80	0.00	232.80
01.04.2015	1000002534	279.36	0.00	279.36
01.04.2015	1000002535	232.80	0.00	232.80
01.04.2015	1000002536	232.80	0.00	232.80
27.04.2015	1000002539	186.24	0.00	186.24
27.04.2015	1000002540	232.80	0.00	232.80
13.05.2015	1000002553	838.08	0.00	838.08
13.05.2015	1000002549	512.16	0.00	512.16
13.05.2015	1000002550	232.80	0.00	232.80
13.05.2015	1000002551	379.39	0.00	379.39
13.05.2015	1000002552	252.92	0.00	252.92
11.06.2015	1000002563	279.36	0.00	279.36
11.06.2015	1000002564	232.80	0.00	232.80
11.06.2015	1000002565	279.36	0.00	279.36
11.06.2015	1000002566	465.60	0.00	465.60
29.06.2015	1000002572	2 408.46	0.00	2 408.46
02.07.2015	1000002574	279.36	0.00	279.36
08.07.2015	1000002575	279.36	0.00	279.36
08.07.2015	1000002576	232.80	0.00	232.80
08.07.2015	1000002577	279.36	0.00	279.36
13.07.2015	1000002578	5 198.05	0.00	5 198.05
16.07.2015	1000002583	1 257.12	0.00	1 257.12
16.07.2015	1000002581	209.52	0.00	209.52
16.07.2015	1000002582	2 048.64	0.00	2 048.64
24.07.2015	1000002584	232.80	0.00	232.80
27.07.2015	1000002585	232.80	0.00	232.80
29.07.2015	1000002590	279.36	0.00	279.36
03.08.2015	1000002593	2 421.12	0.00	2 421.12
03.08.2015	1000002594	791.52	0.00	791.52
03.08.2015	1000002595	628.56	0.00	628.56
04.08.2015	1000002597	1 210.56	0.00	1 210.56
04.08.2015	1000002598	757.24	0.00	757.24
04.08.2015	1000002599	505.96	0.00	505.96



	10.08.2015	1000002601	3 513.88	0.00	3 513.88
	10.08.2015	1000002602	2 420.48	0.00	2 420.48
	10.08.2015	1000002604	1 140.72	0.00	1 140.72
	12.08.2015	1000002611	279.36	0.00	279.36
	12.08.2015	1000002612	279.36	0.00	279.36
	12.08.2015	1000002613	279.36	0.00	279.36
	12.08.2015	1000002609	232.80	0.00	232.80
	12.08.2015	1000002607	279.36	0.00	279.36
	12.08.2015	1000002610	279.36	0.00	279.36
	12.08.2015	1000002608	232.80	0.00	232.80
	02.09.2015	1000002627	2 234.88	0.00	2 234.88
	02.09.2015	1000002620	186.24	0.00	186.24
	02.09.2015	1000002621	279.36	0.00	279.36
	02.09.2015	1000002622	232.80	0.00	232.80
	02.09.2015	1000002623	512.16	0.00	512.16
	02.09.2015	1000002624	209.52	0.00	209.52
	02.09.2015	1000002625	721.68	0.00	721.68
	03.09.2015	1000002630	2 229.66	0.00	2 229.66
	03.09.2015	1000002628	318.19	0.00	318.19
	03.09.2015	1000002629	477.29	0.00	477.29
	04.09.2015	1000002631	279.36	0.00	279.36
	04.09.2015	1000002632	279.36	0.00	279.36
	17.09.2015	1000002637	279.36	0.00	279.36
	29.09.2015	1000002644	2 258.16	0.00	2 258.16
:			94 954.51	0.00	94 954.51
5					
:	28.09.2015	1000002641	32.40	0.00	32.40
			32.40	0.00	32.40
6					
:	28.09.2015	1000002642	32.40	0.00	32.40
			32.40	0.00	32.40
24					
:	23.04.2012	1000001471	306.00	0.00	306.00
	23.04.2012	1000001473	97.20	0.00	97.20
			403.20	0.00	403.20
25					
:	25.06.2015	1000002569	13 938.00	11 615.00	2 323.00
			13 938.00	11 615.00	2 323.00
:			109 360.51	11 615.00	97 745.51

32 . . . :

-	-	14 . . .
-	-	5 . . .
-	-	3 . . .
-	-	1 . . .
-	-	9 . . .
		32 . . .

9 2015 .

2014 .

15 . . . -





30.09.2015 .

	7 "	-	"	.				
:	"	-	"	.	28.09.2015	0000237913	21.17	0.00
	38						21.17	0.00
								21.17
:					21.04.2011	2000530524	5 006.69	2 740.71
					15.08.2013	9000003297	13 604.34	2 516.43
							18 611.03	5 257.14
	57							13 353.89
:					31.08.2015	7100014111	3.38	0.00
	63						3.38	0.00
								3.38
:					30.09.2015	1000000148	550.00	0.00
	64						550.00	0.00
								550.00
:					30.09.2015	0000000120	144.00	0.00
							144.00	0.00
								144.00
							20 819.68	6 840.84
								13 978.84

“ -92” 30.09.2015 .

	2015	30.09.2015	379 . . ,	39 448 .
			182 . . .	:
-			176 . . .	
-	-2001		3 . . .	
-			2 . . .	
-	2 . . .		1 . . .	
			182 . . .	
			2 . . .	
			13 . . .	
		30.09.2015 .	:	
-			14 . . .	
			1 . . .	
			13 . . .	
-	/	/	5 . . .	
-			3 . . .	
-			9 . . .	





					7 . . .
					2 . . .
-	/				1 . . .
-		/	/	/	87 . . .
<hr/>					119 . . .



		2015	2014		2015	2014
1.		-0,279	-0,156	6. .	15,219	11,851
	/			. . /		
2. .		-0,067	-0,076	7. .	14,281	10,979
	/			. . + . . + . . /		
3. .		-0,328	-0,253	8. .	2,438	1,489
	/			. . + . . /		
4. .		-0,056	-0,059	9. .	2,438	1,489
	/			. . /		
<hr/>						
4. .	- /	0,783	0,865			
5. .	- /	1,277	1,156			
<hr/>						
				10. .	4,857	3,306
				. - /		
				11. .	0,206	0,302
				/		
<hr/>						
12.	1	2,893	1,346			
	270/					
13.		93,333	200,667			
	/					
14.		0,011	0,005			
	/					

1. _____





	261
	38
:	299

30.09.2015 .

1.				
2.				
3.				-
”	”	”	:- 527 ;:-	
”	”	”	- 200 ;:-	- 65 ;:-
”	”	”		- 60 .

30.09.2015

30.09.2015		119	182	2
2011				
413	2012	44	2014	31.12.2012
2015	2013		902	
- 2		1	63	

30.09.2015

” -92” - ” -92” ” -
 31.07.1992
 2685/1992 . 363 000 ., 5, .92, 10
 31.03.1992 . 26.10.1998 ,, ” 28.07.2000 .
 811 10 . 16.09.1999 . 8116
 ; v ; - ;
 1378/23.06.2011 .
 ” -92” :



	2015	30.06.2015
	214	141
	212	180
/	2	- 39

2015 . 30.09.2015 . 43 . . 4 . . ,
 2015 . 141 . . 50 % 69
 2015 .
 2015 . ,
 , 4,5% 2 % 2013

2015 . 112 . . ,
 10 . .

1

-92"

- 92"

2015 -92"

2015

1

: “





2 “

3 “

3 – 2018 .

30.09.2015 2 .

1. “ – ;

2. “ – ”

3. “ : 1 : “

2 “

3 “

4. “ ” . “ -

5. “ ;

6. ;

7. ;

8. 2: , 04/321/01380 „

9. “ ” ” ” ” ”

10. “ HDPE

11. 19 2

17

/2013-2018/.

2013 .





*

;
-92 E

EN ISO 14001:2004 OHSAS 18001:2007

-
-
-
-
-
-
-

14001:2004 OHSAS 18001:2007,

30.09.2015

2015

2015

ISO

2015

“ -92”

30.09.2015

1.	1562/21.05.2015				
„	-92”	2014	.3	.3	
	5300-4103/02.07.2015				
2.					
3.	30.09.2015	82			2014
	238				
4.					2014 184



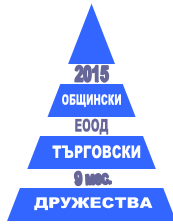

_____ :

31.05.2000 .
4, . 352, 36 . . . 955/2000 .-
- ”
104/13.04.2000 .

104 521 208

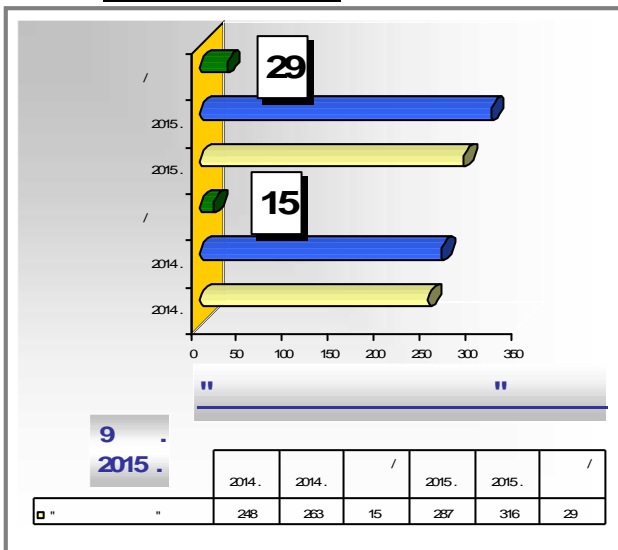

2014 .,

9-

_____ :

_____ :

11.09.2002 .
: 52 570 , 5 526
10 , ,

2015 . 16 .

16 .

685 .

_____ 9- 2015 .

1. _____ 73 941.10 .

2015 .

77





2.		9 750.00 .
3.		5 434.77 .
4.	- ,	18 913.02 .
	.	1 972.33 .
5.	.	5 281.48 .
	.	115 292.70 .

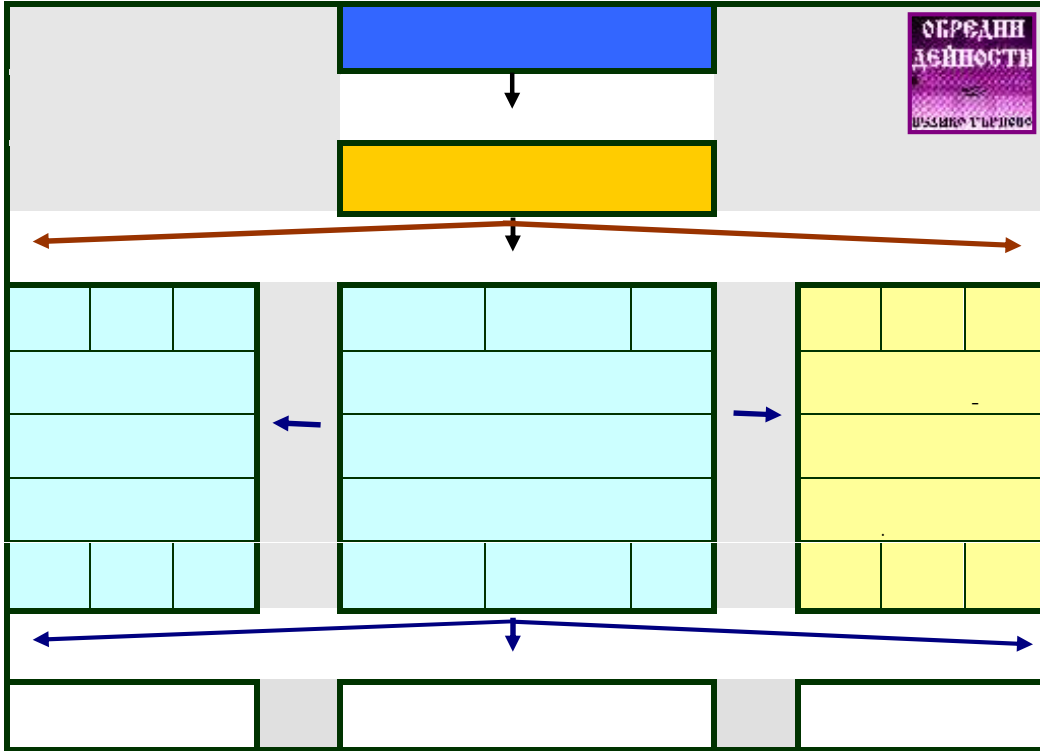

	2015 9 . . / . . /	2015 9 . . / . . /	
" "	263	316	53
	260	287	-27
	3	29	26

" " 9-
2015 .

29 000 . .
2014 . - 15 . . - 14 . . .

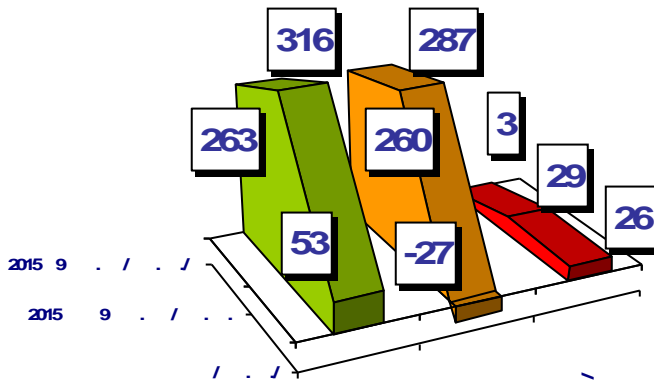

2015 . 316 . .

29 . . 9- 2014 .,
287 . . 9- 2015 .
:

	238 . .
	19 . .
	1 . .
	58 . .

/ : 1- , 2- , 3- 4- . , 2015 .

	2015			2015	2015	2014	2015
	/ 2015 .	/ 9 .2015 .	/ 6 .2015 .	/ 1- 3 .2015 .	/ 2- 3 .2015 .	/ 3- 3 .2015 .	/ 4- 3 .2015 .
" "		29	29	18	11	0	

, 75%

/19% /
/6% /

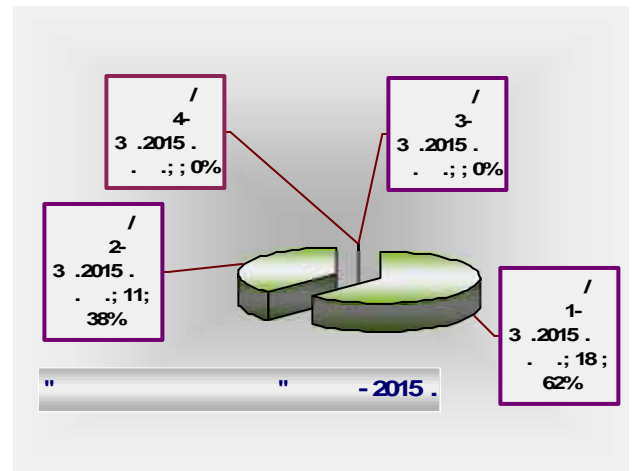



	-		-		-
2014	18222	2014	18222	2014	18222
	18000		18000		18000
2015	18911	2015	18911	2015	18911

53 . .

: 1.

/ 36%. 29 348 . 54 /
60 , 14% . 285 908 .
2.

2004	68	44	50	35	41	40	47	33	43	43	37	46
2005	57	47	53	36	44	40	41	44	48	43	39	45
2006	61	41	56	46	54	43	51	45	30	43	56	57
2007	45	38	55	55	43	46	36	34	45	31	51	60
2008	66	60	66	60	33	48	38	42	48	39	42	55
2009	64	52	39	51	48	41	37	51	51	44	56	49
2010	53	62	48	48	58	58	58	40	45	41	61	53
2011	69	44	66	44	46	49	41	44	49	37	52	54
2012	58	57	54	50	44	58	56	44	42	52	38	56
2013	64	64	51	62	44	37	46	46	48	47	45	50
2014	48	49	58	44	41	49	53	39	47	54	50	70
2015	65	62	61	58	50	51	45	48	48			

	-	-	-	-	V-	-	
2003	145	132	277	93	127	216	497
2004	165	112	277	124	126	250	527
2005	157	120	277	132	128	260	537
2006	158	143	301	126	156	282	583
2007	138	144	282	115	142	257	539
2008	192	141	333	128	136	264	597
2009	155	140	295	139	149	288	583
2010	163	164	327	143	155	298	625
2011	179	139	318	134	143	277	595
2012	169	152	321	142	146	288	609
2013	179	143	322	140	143	283	605
2014	155	134	290	139	174	313	603
2015	188	159	347	141			



	-	6-	9-	
2003	145	277	370	497
2004	165	277	401	527
2005	157	277	409	537
2006	158	301	427	583
2007	138	282	397	539
2008	192	333	461	597
2009	155	296	436	583
2010	163	327	470	625
2011	179	318	452	595
2012	169	321	463	
2013	179	322	462	605
2014	155	289	428	602
2015	188	347	488	

	-
2011	452
2012	463
2013	462
2014	428
2015	488

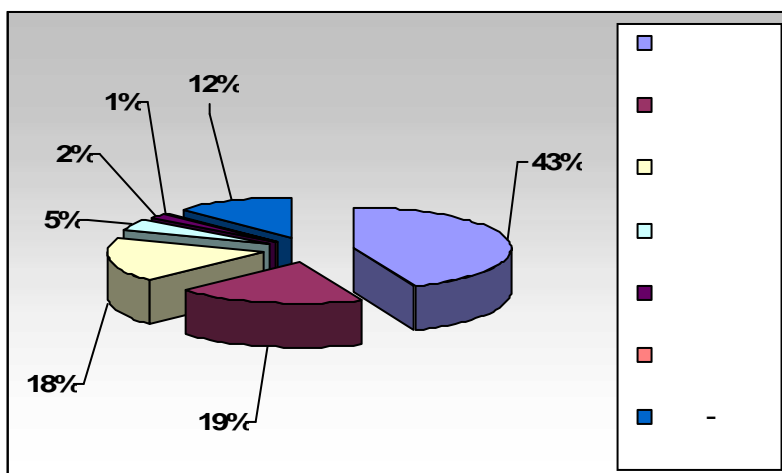
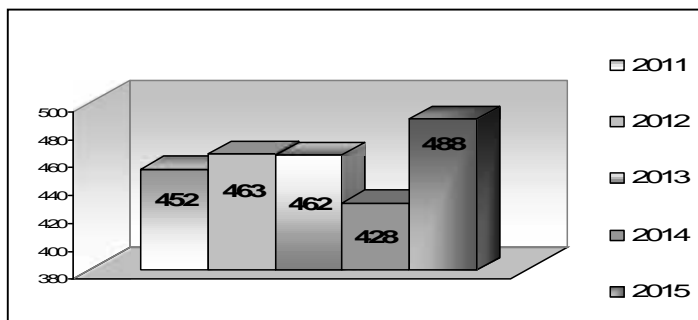



2015	213	95	87	22	9	3	59

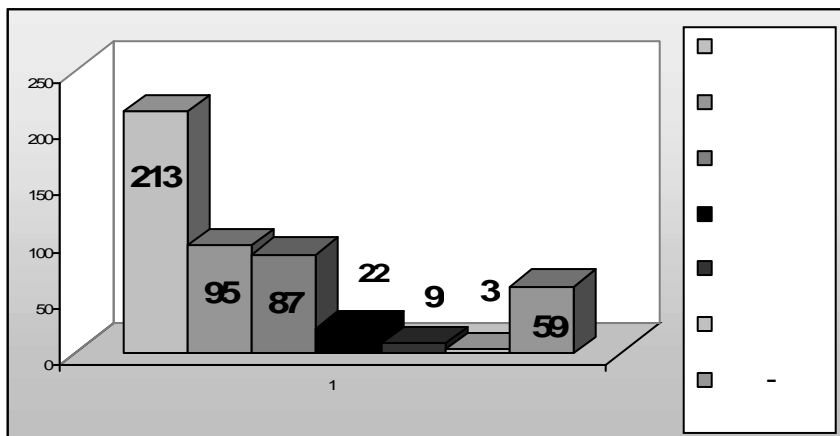

/ /							
					v		
2003	26	57	83	61	30	91	174
2004	22	48	70	64	24	88	158
2005	26	57	83	74	40	114	197
2006	20	63	83	65	46	111	194
2007	15	71	86	80	46	126	212
2008	20	70	90	92	21	113	203
2009	15	69	84	92	24	116	200
2010	12	58	70	104	22	126	196
2011	10	57	67	89	26	115	182
2012	10	59	69	90	15	105	174
2013	15	44	59	74	19	93	152
2014	13	48	61	89	21	110	171
2015	18	67	85	119			



				/	,	" "
2015	19	22	94	63	0	5

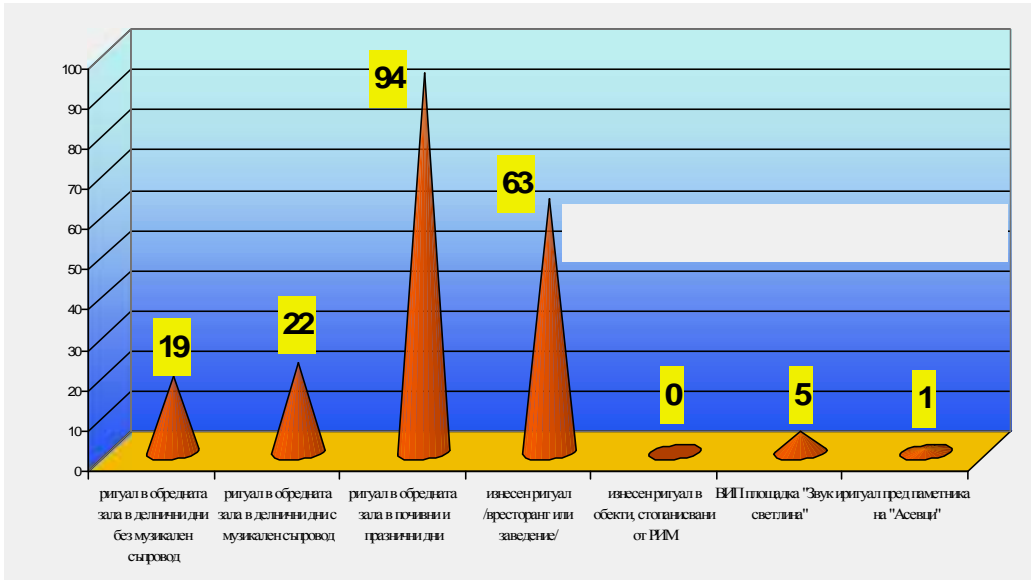

7
 " "
 :
 1. -
 2. -
 -
 ",
 /
 ",
 ",
 "

		6-	9-	
2003	26	83	144	174
2004	22	70	134	158
2005	26	83	157	197
2006	20	83	148	194
2007	15	86	166	212
2008	20	90	182	203
2009	15	84	176	200
2010	12	70	174	196
2011	10	67	156	182
2012	10	69	159	174
2013	15	59	133	152
2014	13	61	150	171
2015	18	85	204	

-
 "
 " /,
 "

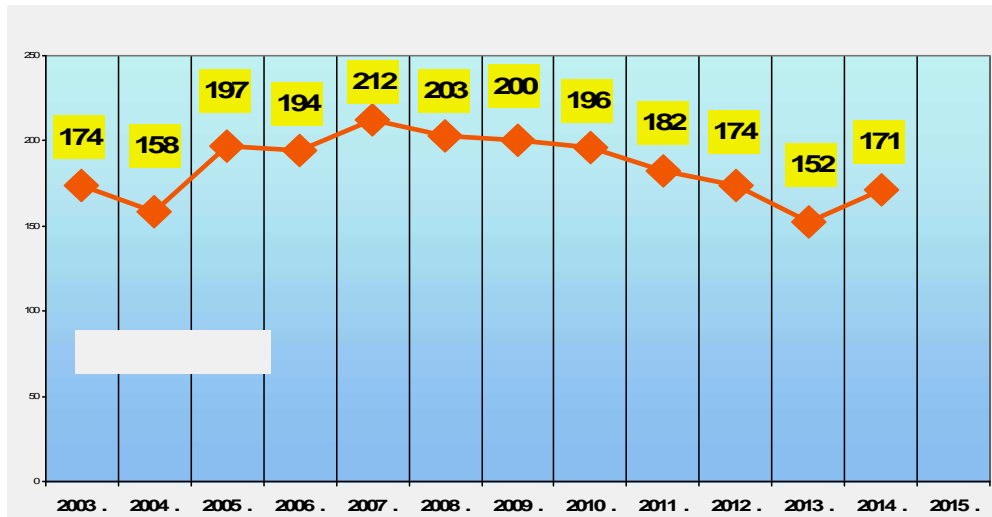

	29 . .
	71 . .
	6 . .
	115 . .
	0 . .
	26 . .

287 . .
 2014 . . 39
 . .
 9-
 247 . . :

212 . .

14 . . ,
 14 . . , 3
 . . ,
 5 . .
 . .
 . .

/ /	2014 .		2015 .
	24736	25000	29268
	57763	56000	70463
	7850	9000	6526
	101310	114400	115293
	20465	22500	25406
	3699	3000	5372
	31621	30000	34229
	445	0	414
	247889	259900	286971

27 071 .

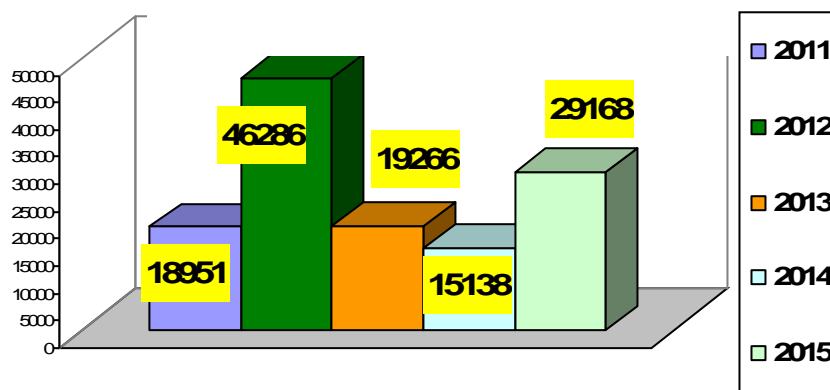



		6-	9-	
2003	1761	2213	-2890	-5928
2004	2595	3787	6182	2835
2005	3801	7501	6883	2019
2006	4056	13794	10981	9165
2007	676	848	2055	7511
2008	11767	12205	11082	6927
2009	3080	6206	7827	8018
2010	2830	2830	10376	11337
2011	12997	15837	18951	13151
2012	26949	38525	46286	24097
2013	11782	9796	19266	9179
2014	9948	17204	15138	7550
2015	18480	28735	29168	

-

•

• - 8253 .

•

• - 400

•

• 7452 .

•

• - 1901

• -

• - 5551 .

•

• 2330 .

•

• 4200

•

• 9 587

Разходи по групи за деветмесечието

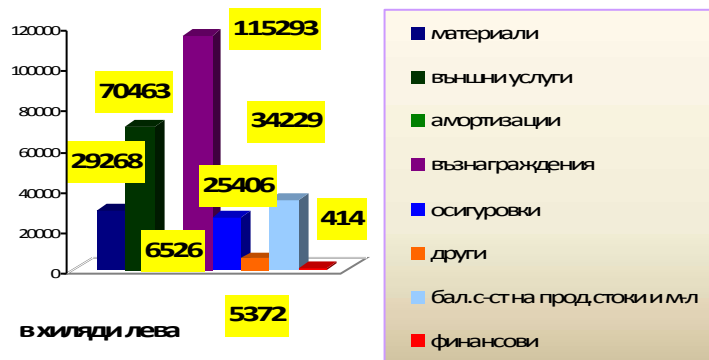

13 447

1920

” ”
” ”

” ”

40

” ”

” ”

I / J	2014	2015
	9777	8675
	9702	15519
	2888	1864
	32757	41769
	5864	8550
	2288	2124
	10638	11911
	130	136
	74044	90548



	16866	17000	20678
	27182	29000	36753
	5529	6000	4103
	66928	73200	78307
	14084	15000	16318
	3629	2000	4765
	22512	21000	23751
	306	0	283
	157036	163200	184958
	24736	25000	29268
	57763	56000	70463
	7850	9000	6526
	101310	114400	115293
	20465	22500	25406
	3699	3000	5372
	31621	30000	34229
	445	0	414
	247889	259900	286971
	47160	33000	
	73951	66000	
	9965	12000	
	136140	151000	
	28775	30000	
	5766	4000	
	42421	40000	
	580	1000	
	344758	337000	

	33 841
-	279
-	14 111
-	1 039
-	5 764
-	
-	11 706
-	943
-	

	49 337
-	1 991
-	
-	



-	3 070
-	
-	165
-	1 125
-	1 820
-	41 165

/ ./	7 452
------	-------

/ ./	48 727
-	4 800
- (+)	
- (-)	
- (+)	
- (-)	
-	
-	357
-	15
-	5
-	
-	
-	970
- , ,	
- .	832
-	380
-	41 369

/ ./	12 799
-	2 472
-	9 000
-	1 327

” 9-

2015 .

	/ ./
	225
- . , , .	298
	13446.88
	50
, ,	50
	9586.58
	120
- ,	7920

. 2015 .



	275.75
	296.99
	117.6
	4200
	116
	1920
	199.68
,	145
	2103
	94.98
:	41165.46

” ” 9- 2015 .

	/ ./
	201.00
-	474.60
	202.07
	92.17
:	969.84

” 9- 2015 .

	41368.97/ ./
	6526.05
	34228.87
	414.05
	200
200	

” ” 24.04.2015 .

” ” ” ” ” ”

	” ”
--	-----

	/	/ ./
1	/ 136/13.02.1998 .	4594.35
2	/ 136/13.02.1998 .	608.53



3	/ 136/13.02.1998 .	4962.25
4	/ 136/13.02.1998 .	3844.62
5	/ 136/13.02.1998 .	154155.97
6	/ 136/13.02.1998 .	588.03
7	/ 136/13.02.1998 .	165.57
8	/ 136/13.02.1998 .	242.56
9	/ 136/13.02.1998 .	7337.96
		176499.84

	/	/ ./
1	136 . / .033301, .58,569 - / .	53678
2	136 . / .000311 .119,024 - / .	109085
3	4557 . .000098 . / .	130276.8
4	4558 . .000050 . / .	946.73
		293986.53

30.09.2015 . -31 . .

9-	2015 ./ ./
----	------------

28 382.36 .
- 615.00 .
. - 400.00 .
. 10.00 .
. 1 715. 00
: 31 122.36 .

28 382.36 .

” ” 14 189.10 . ,

11 30.06.2005 . , 30.06.2005 .
15 955.18 . , 1000 .

1 438.08 .

1. 151,152/29.08.2011 .
131/ 2013

30.09.2015 . 4 200.00 . / ,
1 400 . /

2. 07.11.2014 32 18.02.2014 .

” ” 192 / 2011 . ,
650.00 . ,



30.09.2015 . 24 . . ,

- -13 . . ,
- -5 . . .
- -5 . . .
- -1 . . .

9- 2015 / /

-	2015	13395.57
		5394.43
-		1432.42
-		2881.33
-		474.60
		434.36
		24012.71

, , , 2015 . ,
 , , ,
 - . 2015 .

31.03.2016 .

" " 9 . 2015 . 179
 64 . .
 4 . . . 2014 .
 115 . :
 - -5 . . ,
 - -21 . . ,
 - -6 . . ,
 - -52 . . .
 - -31 . . .





	2015	2014		2015	2014
1.	0,092	0,057	6. .	4,792	5,278
/			. / .		
2. .	0,187	0,153	7. .	3,708	3,778
/			. + . + . / .		
3. .	1,208	0,833	8. .	2,417	2,111
/			. + . /		
4. .	0,162	0,097	9. .	2,417	2,111
/			. / .		
4. .	1,101	1,060			
5. .	0,908	0,943			
			10. .	6,458	5,444
			. - /		
			11. .	0,155	0,184
			/ -		
12. 1	22,642	27,205			
270/					
13.	11,925	9,925			
/					
14.	0,084	0,101			
/					

9- 2015 .

1419/12.02.2015 . : 2015 .

Е 2015 2015 .

17. . 21, .1, .23 , " - / , 10 . 5300-

581/24.01.2015 245,00 / / 10

8 575 .

➤ 2015 . 11 2 695





1531/30.04.2015 . : „ ”

50%

1. .21, .1, .23 .2,

” ” - , 100%

2. 104521208 ” - , 100%

104521208 ” 5300-3134/22.05.2015 . , ”

” . .

1563/21.05.2015 . : „ ” =

2014 . .137, .1, .3, .147, .2 , .40, .1, .1, „ ”

1. 2014 ” - .

2. ” - . 2014 .

3. ” - .

2014 .

4. 7 000 . () , ” - . 20150612144049. 2014 .

-70% ” ” - . , - ,

2014 6 144.62, 70% 9000

4 301.22 2014 . ,

-30 %

1 843.40 . . .

04.06.2015 . .137, .1, .5 .147, .2 .18, .10

:

1. - , 100 % ” ” - .

2. ” ” - . 2014 . 30.06.2015 .

2014 .

5300-4057/30.06.2015 . 100%

1567/28.05.2015 . : 2015 .

.21, .1, .23 - 2015 .

1576/28.05.2015 . : „ ”

.21, .1, .10 , .10, .6 , .3, .3 .14, .3

1. ” 30 000 () ” ,

” ” - , - ,

- 24 () , ,

;





360/360

10

2. " " :
1610/25.06.2015 . :
" " - , 104 521 208

1. .50, .2 .48, .1

605813619/27.01.2010 - - / , , 7001295362, . .
104 521 208 3() , 19.09.2015 . 19.09.2018 . " - , ,
2. . . .1.
1611/25.06.2015 . : " " ,
104521208

1. .21 .1, .23 .18, .12 .20
" " , . , 104521208

- - 8,5
- -70-95 . .
- -3,00-4,00
- - 2000 .
- - 8000 / 20 000 /
- -
- -
2. 50 000 . . " , . , 104521208

3. 1701/17.09.2015 : 100%
2015 .
.21, .1, .23 , 2015 .

9- 2015 .

2015 . 154.10 .-
687/2013 367/2011 .
:
• - 367/2011, 131 / 2013 .
•
•
•
• 30.06.2015 .
4 200.00 .





• .135 687/2013
 ” ” 32/18.02.2014 .
 ’ 497/2014
 07.10.2014 .
 331/07.11.2014 . 497/2014 .
 32/18.02.2014

367



” ” , (.
). , .
 SWOT / , , , /:
 • :
 >
 >
 >
 >
 >
 >
 >
 • :
 >
 >
 >
 >
 >
 >
 • :
 >
 >
 >
 >
 >
 >
 >
 ” ” , .
 ” ” , .
 ” ” , .
 ” ” , .
 2006 .
 2010 .





2010 .

WEB - www.obredni-deinosti.com

2015 .	,	,	9-
--------	---	---	----

1.	”	-64”	3 600.00 .
2.	”	”	300.00 .
3.	”	”	300.00 .
4.	”	”	200.00 .
			<u><u>: 4 400.00 .</u></u>

--

• _____

• _____

• _____

• _____

_____ / _____

_____ / _____

2015 .”

100%



104 2000 .
 955/2000 .
 52 570 ., 5 526 10 .
 26 068
 30.09.2015 . 17 , 16 1 -
 - 13 .
 5 . - / -3 . , / 5 . , /
 -1 . , -1 . /
 -1 .

-	0.092
-	0.187
-	1.208
-	0.162
-	1.101
-	0.908
-	4.792
-	3.708
-	2.417
-	2.417
-	6.458
-	0.155
-	22.642
-	11.925
-	0.084

1.10 . .





VW TOURAN

1 326.60 .

24.04.2015 .

_____ ” ” 2014 .,
2015 .

	2014 .			
1.		9000,00	19.02.2015	19.02.2015
	2014 6 144.62 70% 4 301.22 : 1	9000.00		

2014 .,

_____ 30% ” ”
2014 .,

2014 ./ ./	-	30%	
	6 144.62	1 843. 40	. .04.06.2015 .

_____ 2014 .

- 1563, II, .2 21.05.2015 .
30.06.2015 .
- 3. ” ” : 465/ 2006
11/ 30.06.2005 .,
:
- 5212221410, 4804281474, 5203111513
5407128297. : 1.
151 / 28.09.2011 . 6493.80 . 30.06.2005 . 2.
152 / 29.08.2011 . 7695.30 . ,

. 2015 .





30.06.2005 .
 367 / 2011 .

- . 726, -

: 3 750 .00 .

/ ./, 1250 . / ./

4. 07.11.2014 32 18.02.2014 .

” 192 / 2011 .,

” 650.00 .

5300-4057/30.06.2015 .



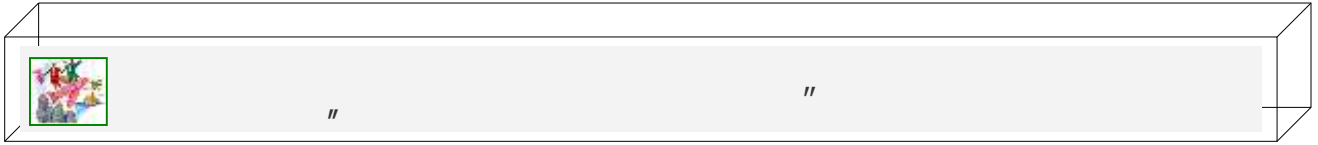

:

24.06.2002 .

.1, 5, . 282, 29 . . 565/2002 .-

790/13.06.2002 .

104 593 509

_____ :

315/19.07.2012 ./

30.07.2012 .

07.08.2012 .

." " , 5.

_____ :

24.06.2002 . 5 000 , ,

50

100 .

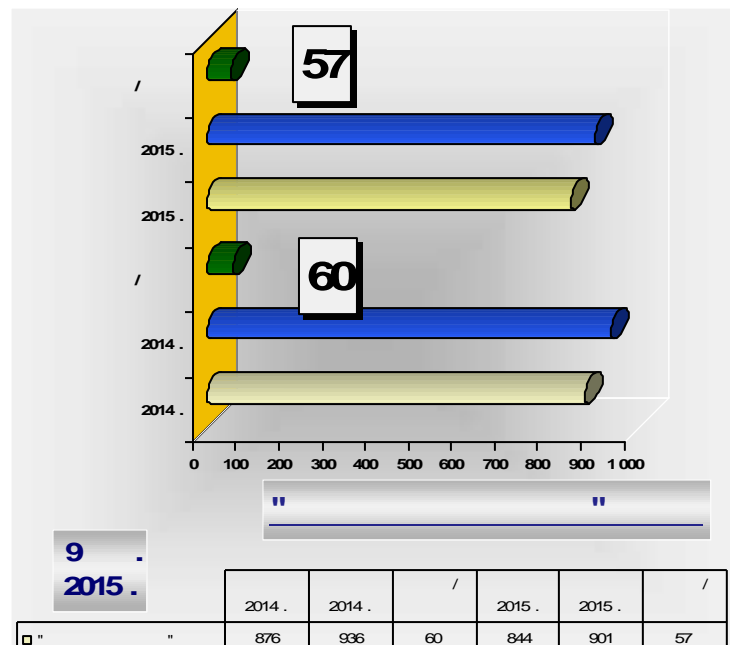

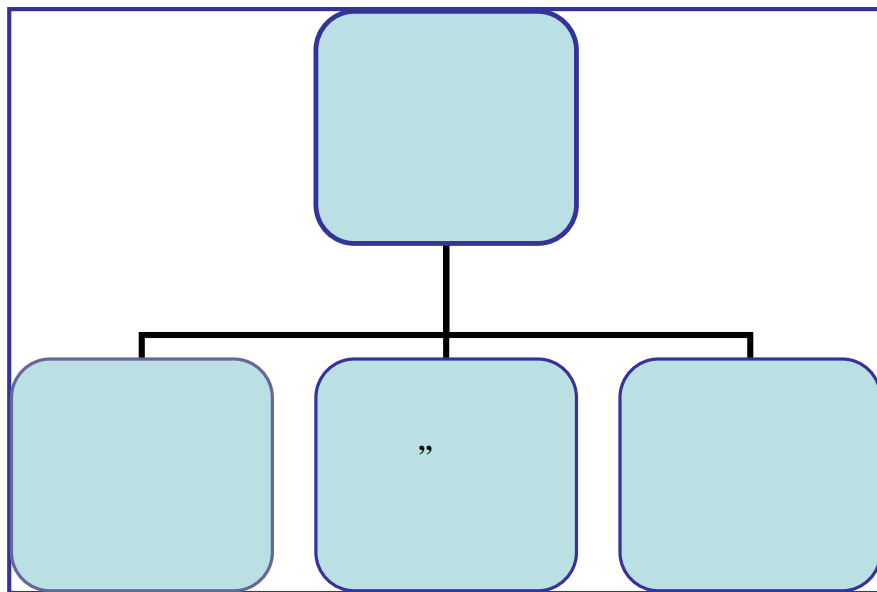

9- 2015 . 622 .
 .6, .1
 ” ”
 ” 2015”
 ” 2015” 152100.00
 е 2015 . 139907.92
 621.81 . 25 .

	2015 9 . . / . . /	2015 . 9 . . / . . /	
"	936	901	-31
"	876	844	-32
	60	57	-3

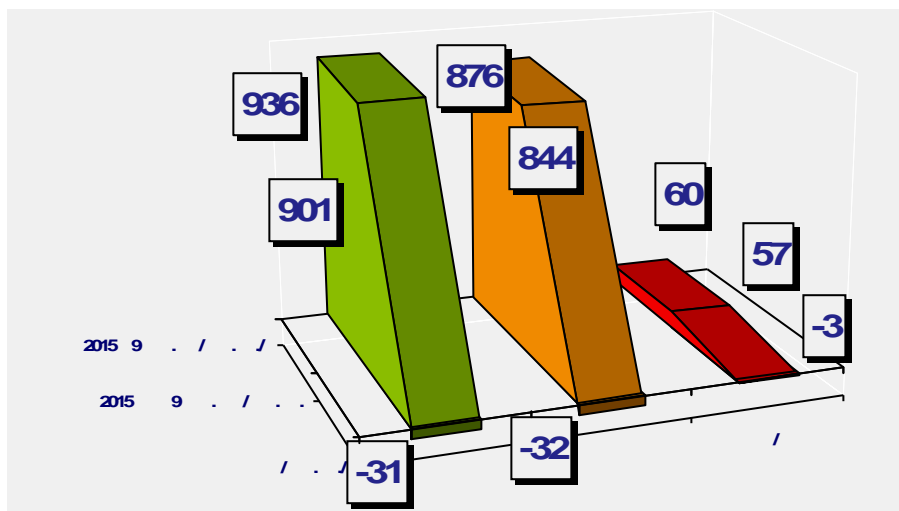

" " 9-
 2015 .
 57 . ” 2014 .
 60 000 .
 9-
 57 000 .



/ : 1- , 2- , 3- 4- ,, , 2015 .

	2015			2015	2015	2015	2015
	/ / 2015 .	/ / 2015 .	/ / 2015 .	/ / 1- 3 .2015 .	/ / 2- 3 .2015 .	/ / 3- 3 .2015 .	/ / 4- 3 .2015 .
" "		57	25	1	24	32	

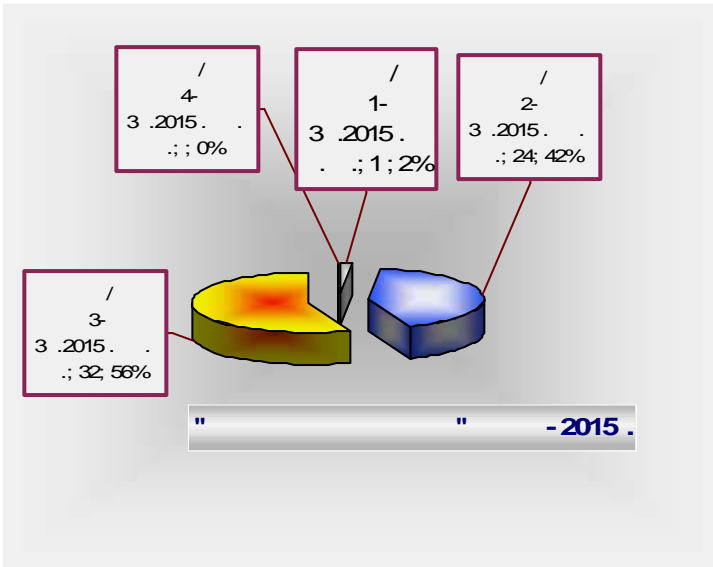

30.09.2015 . " 901 . ,

878 . .	
2 . .	
21 . .	

772 . . , 3 564 . 20 . , 20 . 4 454 . 70 982 .

" " - 9 .-2015 .									
						50%		e	
/ /	. .	/ /	/ /	/ /	/ /	/ /	/ /	/ /	/ /
20	772	20	3564	70982	66528	4454	4221	4221	0

35 . . 9- 2014 . 47 . . - 2014 . 21 . . 11 . . - 2014 .

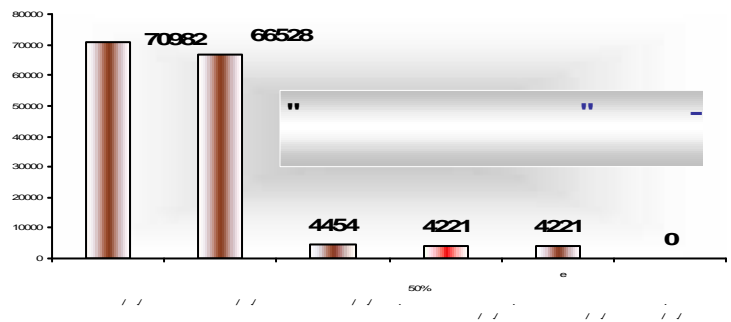



9- 2015 .

1. „ „ ” 14, 8,22 . .
 _____ : .

2. „ „ ” 14, 185,00 . .
 _____ : .

9- 2015 .

1. _____ 02/09.03.2014 . “ ” ,
 5331/17.10.2012 . , “ ”
 2, – 105,48 . .
 . 52/18.05.2015 . ”
 ” “ . -
 ” “ ” “ .
 ” 19.05.2015 . ”
 ” “ ”
 . 900990.41 . , 900983.41
 . 7.00 .
 57 125.87 .

/ /	900 990
- ,	828 544
-	72 439
-	
-	7
-	
-	
-	0
-	
- , , , ,	
-	0
-	
-	
-	
-	
:	900 990



9- :

	936000	900990	-35010
	876000	843864	-32136
	60000	57126	-2874

2015 . 2 874 .

844 . . 2015 . "

▪	51 . . .
▪	579 . . .
▪	16 . . .
▪	140 . . .
▪	28 . . .

32 . . . , 814 . . . 2014 .

9 . . .
19 . . .
2 . . .

/ ./	7 583
-	1 930
-	5 653

, / ./	37 444,73
-	1 029
-	13 199
-	621
- .	19 488
-	250
-	2 859
-	
-	

/ ./	550 242
-	5 774
-	
-	
-	5 740
-	5 688
-	1 757
-	1 908
-	4 884
	524 491



/ /	34 846
-	
(+)	
(-)	
(+)	
(-)	
-	
-	
-	
-	
-	5 713
-	
-	
-	
-	
-	195
-	28 939

1 . . . : 2014 .
 - . . . 6 . . . 25 . . . 9- 2015 .

15-09 "	
"- .	
..	24403,27
/	197385,81
	5697,52
	262624,60
	2358,15
" "	11500,00
	9469,20
50%	3517,06
	242,50
	209,78
	300,00
-	6783,09





18-17 "	28938,98
..	1467,07
/	9392,91
	15949,76
	2129,24
	0,00

2014 . " " 2015 . 562 . . .
 162 . . . 1 . . .
 260 . . .

- : - 47 . . .
- - 26 . . .
- - 21 . . .
- - 260 . . . ,
- - 240 . . . ,
- - 20 . . .



	/ ./		
1.1.	240321,36		
	848,80		
	2411,50		
	376,80		
	1218,80		
	693,60		
	531,65	-	
	800,00		
	33,30		
	2010,60		
	302,40		
	81,00		
	561,60		
	188,49		
	10,80		
	294,00		
	856,80		
	14,83		
	16250,70		
	625,00		
	6,08		



7840,00		
1240,91		
5653,80		
63643,14		
1471,30		
10102,90		
199,76	-	
224,31		
3455,63		
94,80	-	
37,80		
310,00		
304,00		
458,00		
1130,00		
668,40	-	
64,80		
432,34		
77,66		
174,00		
226,80		
530,90		
800,00		
107,93		
346,00		
1041,01		
163,64	-13	
406,80		
278,10		
69792,57		
586,20		
4365,60		
296,80	-96	
170,00		1
1551,00		
27,72		
11,14		
225,20		
23,95	-	
119,23		
4952,46		
245,89		
2891,40		
567,42	-	
2132,00		
1171,80		
581,40		
259,20		
2075,82		1
5296,80		



	4297,40		
	943,80	-	
	94,31		
	663,38		
	1471,65		
	1105,74	-11	
	4800,00		
1.2	-273,37		
1.3.	20198,18	2491; 324/2010; .2419/2011	

○ 87 . . .
 • -2 . . .
 • -85 . . .
 , 349 . . . 7 . . .
 2014 .
 5 . . .
 30.09.2015 . 213 . . ,
 :
 - -178 . . ;
 - -12 . . ;
 - -6 . . ;
 - -8 . . .
 - -9 . . .

[Empty box]

	/ . /		
1.1.	178362,96		
	412,20		
	845,00		
	160,00		
	500,00		
	35,00	-	
	150,00		
	58,28		
	202,68		
	971,40		
	1860,00		
	-48,89	-	
	140,00		
	7039,00	06	
	482,56		
	42,00		



	110,21		
	12780,96	-	
	132,00		
	3214,00		
	148,96		
	140337,60		
	660,00		
	324,00		
	7656,00		
	150,00		
1.2.	12212,62	.06.2015	
1.3.	6080,57	.06.2015	
1.4.			
	6811,00		
	458,76		
	1689,01		
1.5.	8805,52		
	333,33	-	- -
	789,17	5-	- -
	158,33	-	- -
	343,34		- -
	110,83		- -
	274,17		- -
	129,17		- -
	125,00		- -
	270,84	-	- -
	293,33		- -
	100,00	- -	- -
	119,17		- -
	61,67		- -
	259,17		- -
	668,34		- -
	183,33		- -
	591,67	-13	- -
	48,00		- -
	136,67		- -
	285,00	- -	- -
	89,17	2000	- -
	336,33		- -
	337,50		- -
	95,00	-	- -
	229,17		- -
	262,00	-94-	- -
	668,34		- -
	420,84		- -
	664,17	-11	- -



	-700,00		
	1722,47	.	;
	-600,00		
1.6	101,00		
1.7	270,00		
1.8	-31,62	-	.

2015 .

	/ ./	
30.1.2015	52,96	
22.4.2015	60,00	
19.6.2015	15,00	-
20.6.2015	40,00	
31.8.2015	26,88	
1-9.2015	194,84	. 0.84

		-280.00
160.00	.-	
120.00	.-	



	2015	2014		2015	2014
1.	0,063	0,064	6. .	1,878	1,663
2. .	0,163	0,175	7. .	1,629	1,418
3. .	0,268	0,220	8. .	0,408	0,513
4. .	0,101	0,098	9. .	0,408	0,513



4. .	- /	1,068	1,068	
5. .	- / .	0,937	0,936	_____
				10. . 1,638 1,253
				. - /
				11. . 0,610 0,798
				/ -
12.	1 270/	17,531	14,135	
13.	/	18,388	19,102	
14.	/	0,054	0,052	

” ”

2015 .- 9 :

	392829	395156	2327
, / ,	337337	298303	-39034
” ”	81334	89945	8611
	15000	2956	-12044
	9500	1667	-7833
	8300	14237	5937
	4200	3150	-1050
	11000	21379	10379
	76500	72439	-4061
	0	1758	1758
:	936000	900990	-35010

a

2015 ..

2327.00 .,

12044.00

10379.00.,

4061.00 .

, / , .



9- ” 2015 .

/ 2015 .	- 96.26%
2014 .	- 103.91%
2014	- 5.8 %

I- 6- ” 2015 .

4.	2015	24403.27 .
- 1940.88 -	:	
- 2800.00 -		
- 1729.89 -		
- 2112.50 -		
- 3600.00-	-64	
- 1000.00 - e		
- 2880.00 -		
- 500.00 - " "		
- 7000.00 - " "		
- 840.00 - . .		

” ” 9- 2015 .

2015

’ - ”

’ ,

’ ,

0 30 ” “ 30-

30- ” - “

3 , - 22 , - 12 ,

- 6 , - 11 , 24 - 7 ,

-6 , -22 ,

(26) 1 .

5- , 12,- , 19- , 26- 30.- 2015 .-





500 , 300 (buyers) 25 000

12 . . .

19-

Borsa Mediterranea del Turismo-BMT

26-

19-

(ASTOI).

(FIAVET),

27-

Il Gornale del Turismo

1 - 4

” 2015

78

140

- 4

"Modvs Vivendi"





2 9 XII

2015 . (kumi – ; himo –)

3- e

29.04.2015 .

18.30 . 11.00 I” -

20-30 () 20 30 . 2,00 . (4,00 .

11.05.2015 . 10 11 19.00 .

30 06 „LOVE ROMANIA”

6

24 1





100

24 25

"Arbanassi summer music" -

10 14

19.30.

10, 12 15

9 11

2015 .

- Kmeta.bg

107-

19

130

ETNOTIX,

о ер с пу „ра“ „а о есо о е“, с а а е ас 19,00 .
 20.09.2015 . а е а а оре а а а рс е а е а с р е о е о а а р е о с
 е о с е о р а р а о о а е о Т р о о с а а е о у р „а е р а Т р о “
 е а с о р о р а а а о е а е а 830- о а а о с а е о а о р е е р с е
 о о а е о а а рс а а р а о с . 20 23

(Rabat&Fez Fragrant Hills

Tourism Summit of World Tourism Cities Federation).

- Márcio Favilla Lucca

(UNWTO)

de Paula,

151.

2014,





UNWTO PATA,

Expo Milano 2015.

2015-2016

2016 .

2016 . , 22.09.15 . ,
” “

1565

1.	I, 3 –		20150610112449/10.06.2015
2.	I, 4 – 30%	2014	”
3.	II, 2	106 / 09.06.2015 . - 4663.19	”
”	”	31.12.2014	96427.07 , 86243.32
		, 4282.32 . –	, 5388.65 . –
	, 504.49-	, 8.29 -	
3.1		- 65847.86	
		- 30579.21	
1/	458.00 -		
2/	2075.82 -		
3/	170.00 -		
4/	4952.46 -	”	”-
5/	1105.74 . - -11	-	
6/	3003.60. -		13.03.2013 .
:	- “	”	
	-	-	
			:
	3003.60 .		;
	290.07 .		, - 60.07
	7/ 4108.20 -	”	“ -
	18567/2012		12.02.2013 .,



: - " " .
 - " " .
 4108.20 . ,
 270.00 . ;
 8/ 5960.20 „5- “ -
 .410 .1268/19.06.2013 .
 : - “ ” .
 - „5- “ - 6199.60
 , 15.08.2012 .
 , 474.00 . ;
 9/ 4843.76 ” - , “ - 20.08.2013
 . 1148/27.06.2013 .
 2070/2013 . . 726.
 19.03.2014 . 2000.00 . 16.04.2014 .
 3.2 2014 - 5388.65 .
 3.3 2014 . -504.49 .,
 3.4 - 8.29 .
 3.5 -
 4282.32 . :
 1/ - 722.08 409/2009 . , 809,
 2022/2009 .
 : - “ ” .
 - “ ” .
 :
 740.28 . ,
 .; 241.80 . ;
 .
 260.00 ./ 04.10.2012-14.12.2012 ./ 4 65,00 .
 2/ -1207.00 . 324/2010 . , 809,
 33402/2009 .
 : - “ ” .
 - “ ” .
 - 1077 . ,
 01.09.2008 ., .09.2008 .
 , 130 . ;
 .
 , ,
 ” ” ;
 ,
 19 050.51 ., .458
 .
 3/- 1050.00 . 2419/2011 . .
 .
 4/ - 1303,24 . “ -60.07. , ” - 82.
 17 , " 5- " - 474.00 , " " - 678.00 .



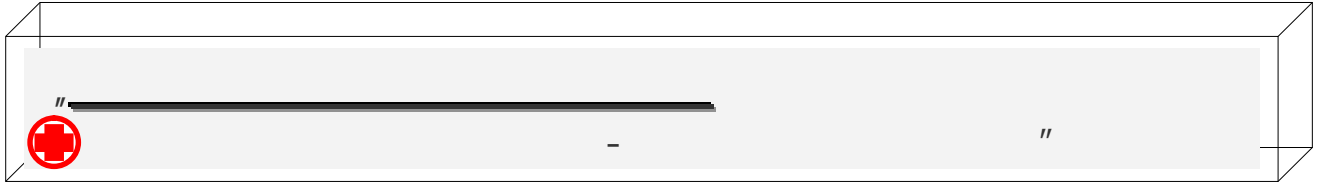

9

2015

_____ :

20.07.2000 11,
6, . 112, 12 . . . 1179/2000 . -
" " .

199/20.07.2000 .

104 525 231

_____ :

_____ :

20.07.2000 .
65 500 . .
6 500 10 .

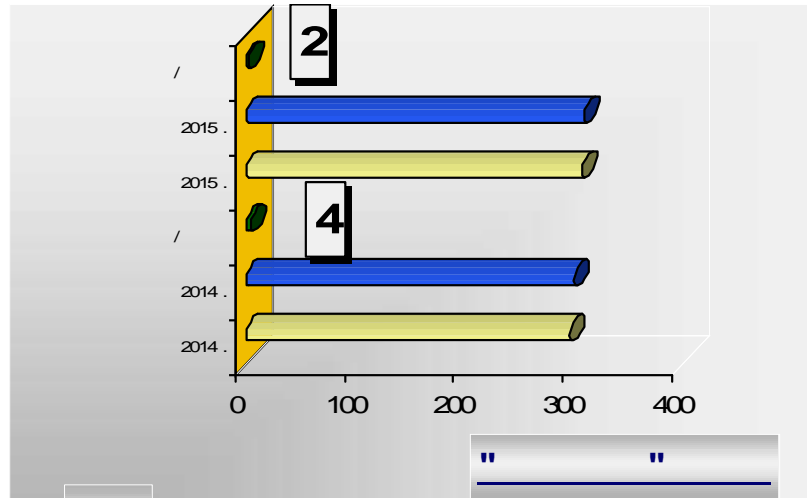

	2014 .	2014 .	/	2015 .	2015 .	/
" "	296	300	4	307	309	2

16

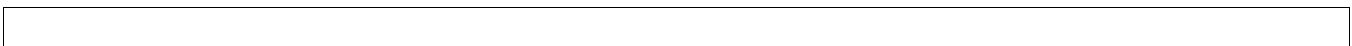

- 3
- 1
- 6





• 2

• 2
• 2

9- 2015 . 1 022 .

„ - ” -	9 . 2015 .
	7 092
	66 558
_____ :	1 385
	1 041
_____ :	1 902
_____ -	66 558
_____ :	1 512

“ - ”
-
“
-
2 . „ 9- 2015 .,
2014 . 4 . .
“
“
“
“

2015 .

9-

/,

	2015	2015	
“ ”	9 . . /	9 . . /	/ . . /





	308	309	1
	304	307	-3
/	4	2	-2

2015 .
 1 . . . -
 2015,
 9 . . . -
 2014 .,
 9-
 11 . . .
 2 . . . ,

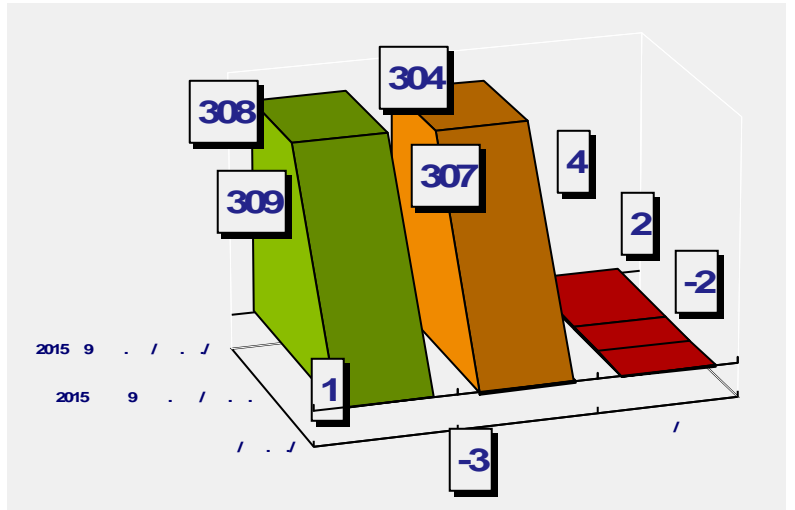

/ : 1- , 2- , 3- 4- . , 2015 .

	2015			2015	2015	2015	2015
	/ 2015 . 9 .	/ 2015 . 6 .	/ 2015 . 3 .	/ 2015 . 3 .	/ 2015 . 3 .	/ 2015 . 3 .	/ 2015 . 3 .
"		2	1	0	1	1	

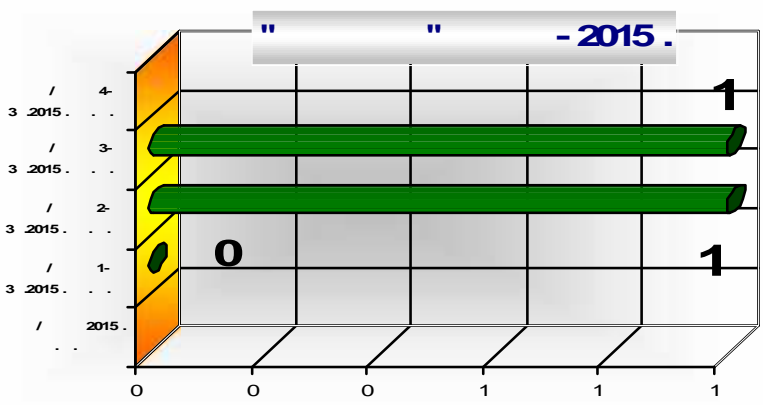

30.09.2015 . "



307 . . .

:

	29 . . .
	47 . . .
	33 . . .
	170 . . .
	28 . . .

11 . . .

2015 .

5 . . .

1 . . . ,

5

1 . . .

20 . . . ,

2014 . 2015 .

/ /	9 674
-----	-------

, / /	19 685
-	896
-	8 300
-	560
-	9 830
-	
-	99
-	
-	

/ /	41 646
-	2 422
-	
-	
-	20 100
-	3 501
-	852
-	252
-	2 771
-	11 748

/ /	32 999
-----	--------

" " -9 . . .	/ /
--------------	-----

2015 .



<u>2015 .</u>	
	01.01.2015-30.09.2015
	72
	1008
	938
	2480
	557
	144
	393
	50
	20
	73
	200
	23
	80
	60
	5160
	26
	320
	144
	11748

<u>"</u> <u>"</u> <u>- 9</u> <u>.-2015 .</u>	<u>/ . /</u> 01.01.2015-30.09.2015 .
---	--

	256
	32741
	32997

	0611	
	0612	
	0605	
	0613	1
	0614	
	0615	16
	0616	7
	0617	
	0618	



	0619	
	0610	24

24 . . ,
 40 . . .
 - 1 . . - 9 . . , 2 . . .
 - , - 7 . . .
 16 . . .

30.09.2015 . 2014 .
 65 000 . ” - ”
 .
 45
 , :
 18 . . -
 27 . . -

/ . ./		
	0081	
	0082	18
	0083	
	0084	
	0085	
	0086	27
:	0080	45

30.09.2015 . 6 . . , :
 4 . . .
 , 5 . . .
 , :
 112 . . :
 65 . . ,
 40 . . .
 7 . . .





8/18.03.2005 .

■
■





-
-
-
-
-

1385

2015 .

_____ /

8 /

1047
2014-2015 .

2015 .

_____ 8

1041

3

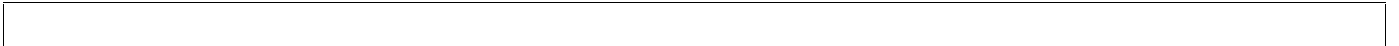

, 13-

2015

1902

66 558

2015

37

135

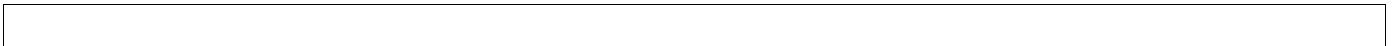

2015

2015

1512





1044/19.08.2010 .

”

”

20100910143529/10.09.2010 .

”

104 527 481

:

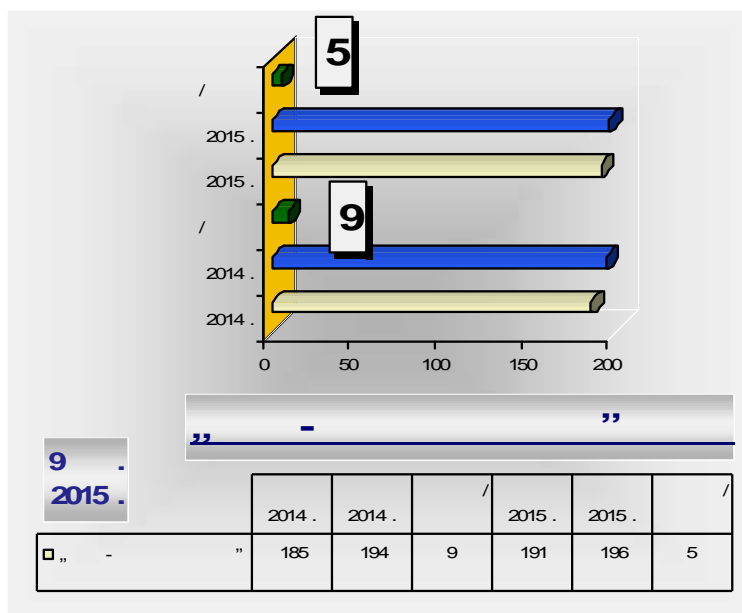

” - ”	9 . 2015 .
	1 500
	310
	364
	2 250
1	225



261/22.05.2012 ./
 , 18.06.2012 .
 28.06.2012 . 805/04.09.2013 .

1	31
/ ./	7,5
	10

” - ” , 104 527 481- ” -
 . ” ”, 11,
 :
 14 000 „, 1 400 10 . .
 ” 9- 2015 . - „ -
 ” 9- 9- 9 . 2014 . 4 . .
 ” 9- 2015 . 14
 2014 . - 3 .

			_7	_8	_9	
			1	2	3	
		1000	16	16	17	
		1100	0	1	0	
		1200	0	0	0	
		1300	16	17	17	
			1310	3	3	3
			1320	0	0	0
		(310 .)	1330	2	2	2
		2000	14	15	15	
	..	2100	14	15	15	
	:	2101	14	15	15	
()		3000	340	294	311	
	..	3010	46	60	42	
		3100	2958	2541	2731	
	..	3110	138	198	126	
	-	3200	28	63	46	



		3210	5	60	33
--	--	------	---	----	----

			_7	_8	_9	
			1	2	3	4
()	+ 4040) (4000 = 4010+ 4020 + 4030	4000	11 503	11 661	11 866	104 489
		4010	7 057	7 207	7 956	68 659
	(,)	4020	0	0	0	0
	:	4021	0	0	0	0
		4030	139	1 941	928	6 343
		4040	4 308	2 512	2 982	27 487
	:	4050	432	329	660	0
	4000:	4001	11 844	11 661	11 866	102 953
()	,)	4100	15	25	0	90
	" ") (.	4200	2 462	2 670	2 378	19 878
		4300	0	0	0	0
		4400	0	0	0	0

			_7	_8	_9	
		6100	1	1	1	
		6101	1	1	1	
		6200	0	0	0	
		6220	0	0	0	

			()			
			_7	_8	_9	
		6100	96	96	96	1 177
		6101	0	0	0	0
		6200	0	0	0	0
		6220	0	0	0	0



” - - ” ,
 2015 .
 37 . . , 42 . . -
 2015 . 5 . . 5 . . 9-

/ : 1- , 2- , 3- 4- ,, , 2015 .

	2015			2015	2015	2015	2015
	/ 2015 .	/ 9 .2015 .	/ 6 .2015 .	/ 1- 3 .2015 .	/ 2- 3 .2015 .	/ 3- 3 .2015 .	/ 4- 3 .2015 .
” - ”			5	5	2	3	

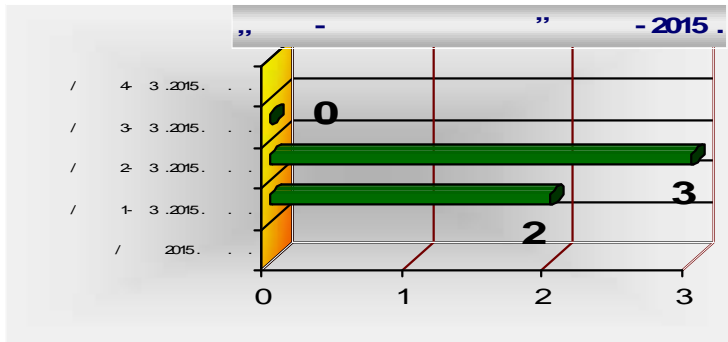

196 000 .

	177 000 .
	19 000 .

	/ ./
	195 501
-	177 128
-	18 373
-	
-	
-	
-	
-	
-	



-	
-	
-	351
	195 501

2015 .	9-	2015 .
--------	----	--------

	2015 . / . ./	- 2015 . / . ./	/ . ./
:			
1.	196	153	+43
-	177	148	+29
-	7	3	+4
-	9	2	+7
-	3	0	+3
2.	0	0	+0
3.	0	1	-1
:	196	154	+42
:			
-	23	12	-11
-	41	30	-11
-	3	3	0
-	104	97	-7
-	20	12	8
-	0	0	-0
	191	154	-37

”	01.01.2015 . 30.09.2015 . / . ./	“	-
---	----------------------------------	---	---

	2014 .	2015 .		
1.	193	196	3	+3
2.	0	0	2	-2
3.	-	-	-	-
4.	1	0	0	0
5.	194	196	1	



					+1
6.		181	191	36	-36
7.		4	0		-4
8.		-	0		-
9.	/6+7+8/	185	191	40	-40
10.	/5-9/	+9	+5	39	-39

- , 2015 . + 5 ;
 - 2014 . + 9 .
 30.09.2015 . 9819.00 .

" " - - 9 .-2015 .									
							50%	e	
/ /	.	/ /	/ /	/ /	/ /	/ /	/ /	/ /	/ /
1	24	1	180	270	270	0	0	0	0

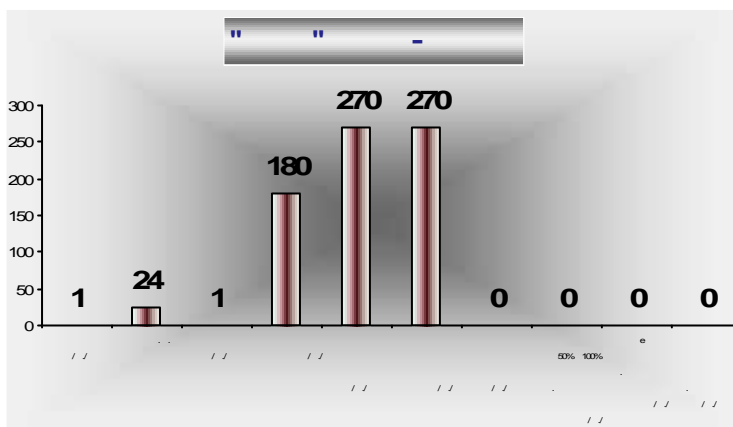

2015 .

9- 191

9-

9-

2014 .

	23 000 .
	41 000 .
	3 000 .
	104 000 .
	20 000 .

6 . .

5 . .

2015 .”



„ “ 30.09.2015 .

1.	-	443,00	.
2.	-	120,00	.
3.	-	13709,00	.
4.	-	2880,00	.
	:	17152,00	.

/ ./	7 912
------	-------

/ ./	17 456
------	--------

, / ./	17 555
-	658
-	4 460
-	933
- .	11 504
-	
-	
- , .	
-	

/ ./	23 879
-	1 357
- .	
-	
-	1 620
-	180
-	
-	187
-	2 290
-	17 152

/ ./	157
" "	
- (+)	
- (-)	
- (+)	
- (-)	
-	
-	
-	
-	
-	



-	
-	
-	
-	
-	
-	

” 30.09.2015 . 44 ” . 2014 .,
 44 . . :
 - -19 . .,
 - -9 . .,
 - -6 . .,
 - -10 . .

30. 09. 2015 .

	161,57 .
“ ”	448,21 .
” - ”	160,00 .
-	848,40 .
-	300,00 .
-	87,02 .
-	2127,60 .
-	2665,45 .
-	1700,00 .
-	158,40 .
2008	471,24 .
.	17,70 .
:	9145,59 .

” ” - 8 . .

9- 2015 .

1.	- 6985,20 .
2. . -1	- 9,00 .
3.	- 470,00 .
4. ” - ”	- 20,00 .
:	7455,20 .

1 000 ., 1 000 . 2015 . 9- 38 000 .
 17 000 . - 9- 2014 .

10.

115 . .:



- - : 1 000 .
- : 1 000 .
- : 0 .
- : 0.00 .
- : 38 000 .
- : 67 000 .
- : 8 000 .
- - 0 68
- - 1
- - 0
- - 67
- 2015 . 14 .
- -35
- -100
- -5
- -65



	2015	2014		2015	2014
1. /	0,026	0,047	6. . / .	1,068	0,659
2. /	0,070	0,158	7. . . . + . . + . . / .	1,045	0,636
3. /	0,114	0,205	8. . . . + . . /	0,864	0,477
4. /	0,043	0,089	9. . . / .	0,864	0,477
4. . - ./	1,026	1,049	10. . . - /	1,614	1,295
5. . - ./	0,974	0,954	11. . . / -	0,620	0,772
12. 1	1,378	1,399			



270/

13.		196,00	193,00
	/	0	0
14.		0,005	0,005
	/		

2015- / /								
3/ / - 2015 .			2015 . ./ . / . . /					1
" - "	10	15	0	100	750	10	7,5	75
6/ / - 2015 .			2015 . ./ . / . . /					1
" - "	10	15	0	205	1 538	20,5	7,5	153,75
9/ / - 2015 .			2015 . ./ . / . . /					1
" - "	10	15	0	310	2 325	31	7,5	232,5

- / / 2015 .								
3/ / - 2015 .			2015 . ./ . / . . /					1
" - "	10	16	2	137	1 060	13,7	7,74	106
6/ / - 2015 .			2015 . ./ . / . . /					1
" - "	10	16	5	264	2 069	26,4	7,84	206,9
			2015 . ./ . / . . /					1

. 2015 .



9 / / 2015 .							/ / 1 / /
" "	10	14	5	391	3 060	39,1	7,83 306,0

2015 .

" 1559/21.05.2015 2015 . " 22.06.2015 . 20150622102825

2015 .",,, "
30.09. 2015

2009 . - .

- 01-58/10.02.2010 .

2013 . ,, - .

" - " 1949 , -

- 20 - 48/2000 .

213/2000 .

100%

1259/2000 .

1. 14 000 . 1044

/19.08.2010 .

" - " .

" - " ,

- 90/31.01.2013 .

. 10, .3 .

29/1999 .

1. : :
" ;
" ;



- “ ”;
2. .
 3. .
 4. .
 5. .

10 ,

“ .26 , .2

9-

	2015 .	2015 .
	153	193
-	148	177
-	3	7
-	2	9
	0	3
	0	0
	1	0
	0	0
	154	196

2015 . 185 . 2014 . ,
 191 . ”
 ” 2015 .”

	2015 .	2015 .
	12	23
	30	41
	3	3
	97	104
	12	20
	0	0
	0	0
	0	0



154	191
-----	-----

2015 .
 2014 . + 9
 + 5 . . , 30.09.2014
 9819

2015
 ”
 ”

/ 2015 90,31 %

/
 • 4,59%
 • 3,57 %

2015

	68
	0
	0
	0
	1
	8
	38
:	115

“ - ”
 - , , ,
 ;

-	1.				-1 .
-	2.				-4 .
-	3.				-1 .
-	4.				-1 .
-	5.				-2 .
-	6.				-1 .
-	7.	“ ”			-1 .
-	8.				-2 .
-	9.				-2 .
-	10.				-3 .
-	11.				-1 .
-	12.		-40		-2 .
-	13.				-1 .
-	14.				-1 .
-	15.				-1 .
-	16.			-1 .	-1 .
-	17.			-1 .	-1 .
-	18.	UV-B	- UV 100 L	-1 .	

2015 .



_____:

- 1. _____
 - 2. _____
 - 3. _____
 - 4. _____
 - 5. _____
 - 6. _____
 - 7. _____
 - 8. _____
 - 9. _____
 - 10. _____
- 2015 .

(_____);

“ ” _____ ”

“ _____ ”

_____ 2014 .





” ”
 ” 2014 . ”
 ” ”

” ”



9

2015

:





„ - ”	9 2015 .
	11 355
	2,85
	19,34
	206
1-	55,12
„ - ”	3 984

28.08.2000 .
 6, .252, 26 . . 1258/2000 .
 ” ”
 216/14.09.2000 .
 ” ”
 1041/19.08.2010 . -
 ” ”
 20100920085312/20.09.2010 .
 ” ”

104 524 994
 :
 -
 :
 12.08.2015 . :
 413 000 , 41
 300 10 , .

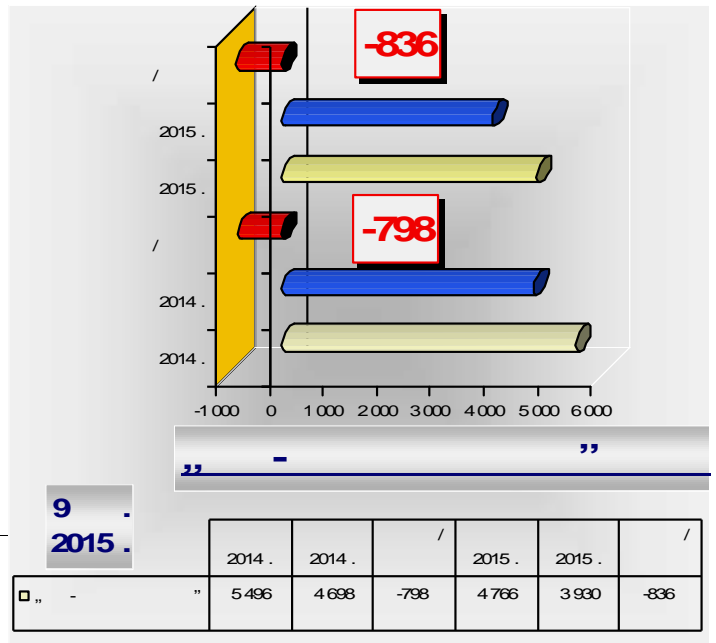



12.08.2015 . :

10 769 950 / ”
/.

1 076 995 /
/ 10 / /

”
12.08.2015 .

31.12.1999 413 000 / /,
41 300 10 / / ,
20-49/04.08.2000 . 28.08.2000
. . 1258/2000 .
1642 30.07.2015 .
88 30.07.2015 . -
” - . 104524994 413 000 . /
/ 10 769 950 /
/ . , 10 356 950
/ / - 10 356 945,83 / , 4,17 /
/ - / / , / -
/ / , ,
11/2011/019 07.03.2012 . ” BG161PO001/1.1-
“ 2007-2013,
1. 4 580 054,63 / , .240
/ , . ” 1, ,
; :
- ± 0.00, : 2 .
() ; ; 5 . - ;
; ; ; - ; ; ;
, , ; - ; - ; ; ;4 .
WC - , , 4 .
- / ; ; ; ;
; 1 ; ;
; ; 3 -
; 2 . -
/ ; 4 . - ; 4 . - ; 2 . WC,
/ ; ; ; 4 . - ;



6+15 MV MLC -

- 2.69,

UPS

- 5.60,

7 000

WC;

2 WC,

3 139.00 10 700.00

2. 5 776 891.20 /

2.1. 3D

panel flat

2.2. : 6+15 MV MLC -

DAP



1. /	104524994	20081112165054
2.	-	20100918121817





3.			20081112165054
5.	5000 No 1 : 062 620249, : 062 620249 : onkovt@abv.bg		20150812143601
6.			20100914082510
7.			20081112165054
23.		, / 000133634	20081112165054
31.	10769950 .		20150812143601
32.	10769950 .		20150812143601
33.	: 1. 580 054, 63 , III, . 240 " 1, : -0.00, : 2 /		20150812143601





	-	;
	;	;
	;2	;
	WC;	;
	;	;4
	;	-
	;	;
	;2	- / ;2
	WC,	;
	;	- ; ;
/	,	;
	;/2	;
	;	;
	WC,	;
	3 139.00 . . ,	10 700.00
. . 2.	5 776 891.20 -	
	, : 2.1.	
	:	
	;	
	: 3D	,
	,	,
	,	,
	,	,
	,	,
	flat panel	;
	,	
	; 2.2.	
	:6+15 MV	
	MLC-	
	;	
	;	
	- ,	,
	DAP	
	: 10356945.8	
		:/





РЕПУБЛИКА БЪЛГАРИЯ
АГЕНЦИЯ ЗА ЯДРЕНО РЕГУЛИРАНЕ

ЛИЦЕНЗИЯ

Серия: И-81211

Регистрационен № 04862

ЗА ИЗПОЛЗВАНЕ НА ИЗТОЧНИЦИ НА ИОНИЗИРАЩИ ЛЪЧЕНИЯ ЗА МЕДИЦИНСКИ ЦЕЛИ

Председателят на Агенцията за ядрено регулиране, на основание чл. 5, т. 2, чл. 15, ал. 1 и ал. 3, т. 2 и чл. 60, ал. 2 от Закона за безопасно използване на ядрената енергия и писмено искане с вх. № 93-01-226/17.07.2015 г., придружено с необходимата документация по чл.75 от Наредбата за реда за издаване на лицензи и разрешения за безопасно използване на ядрената енергия,

ИЗДАВА

настоящата лицензия за използване на източници на йонизиращи лъчения за медицински цели - извършване на лъчева терапия с медицински ускорител, вискодозова брахитерапия (включително използване на рентгенова уредба за контрол), компютър-томографски симулации и диагностика

на "КОМПЛЕКСЕН ОНКОЛОГИЧЕН ЦЕНТЪР - ВЕЛИКО ТЪРНОВО" ЕООД, със седалище и адрес на управление: гр. Велико Търново, ул. "Бузлуджа" № 1, ЕИК: 104524994, наричан "Лицензиант",

за обект: Отделение по лъчелечение, с адрес: гр. Велико Търново, ул. "Бузлуджа" № 1.

Лицензията съдържа като неразделна част Условия и Приложения № № 1, 2 и 3.

Валидна до: 27.07.2025 г.

Дата на издаване: 28.07.2015 г.

ПРЕДСЕДАТЕЛ:

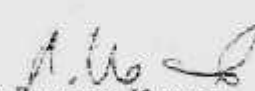
ст.н.с. д-р Лъчезар Костов



3100



10 758 088 ,
- 4,5

16 170

, 11 000

2015





2000



9- " 2015 . " / " 206 215 2014 ..
 /,, - " / " 813 .

2015- / / -								
3/ / - 2015 .			2015 . ./ . / . ./					1
" - "	206	234	4	1729	6233	8,39	3,6	30,2
6/ / - 2015 .			2015 . ./ . / . ./					1
" - "	206	227	8	3344	11258	16,23	3,37	54,69
9/ / - 2015 .			2015 . ./ . / . ./					1
" - "	206	229	12	4954	16283	24,05	3,29	79,12

2015 .



- / / 2015 .								
3 / / 2015 .			2015 . / . /	/ . /	/ . /	1	/ . /	1 / . /
" "	206	209	-563	1 417	3 998	6,88	2,82	19,41
6 / / - 2015 .			2015 . / . /	/ . /	/ . /	1	/ . /	1 / . /
" "	206	205	-713	2 748	7 762	13,34	2,80	37,68
9 / / - 2015 .			2015 . / . /	/ . /	/ . /	1	/ . /	1 / . /
" "	206	206	-836	3 984	11 355	19,34	2,85	55,12

- 3 984 2015 . 4 672 9
. 2014 .

- / / 2014 .								
9 / - 2014 .			2014 . / . /	/ . /	/ . /	1	/ . /	1 / . /
" "	206	215	-798	4 672	13 756	22,68	2,94	66,78

. 2015 .



/ : 1- , 2- , 3- 4- ,, / , 2015 .

	2015			2015	2015	2015	2015
	/ 2015 .	/ 9 .2015 .	/ 6 .2015	/ 1- 3 .2015 .	/ 2- 3 .2015 .	/ 3- 3 .2015 .	/ 4- 3 .2015 .
” - ”		-836	-713	-563	-150	-123	

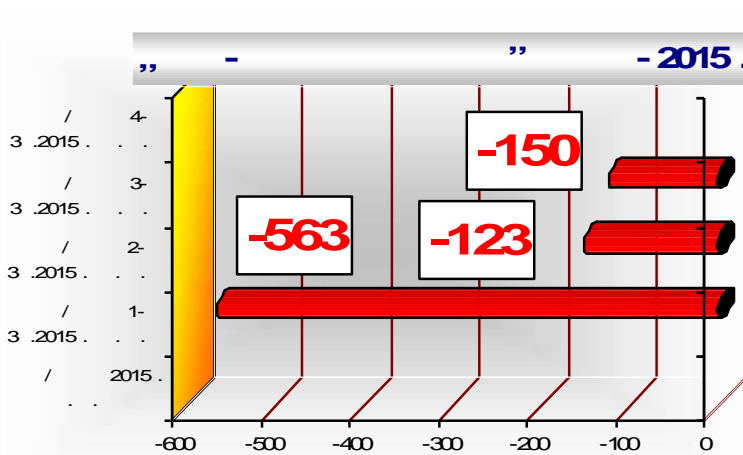

2015 . - 9 .

000 .

2015 .

2014 .

2015 . 38 . . . -

798 . „ 2014 .

-836 . . . 2015 . -

” - ”	2015 9 . . . / . . . /	2015 9 . . . / . . . /	/ . . . /
	5 660	3 930	-1 730
	5 650	4 766	-884
	10	-836	-846

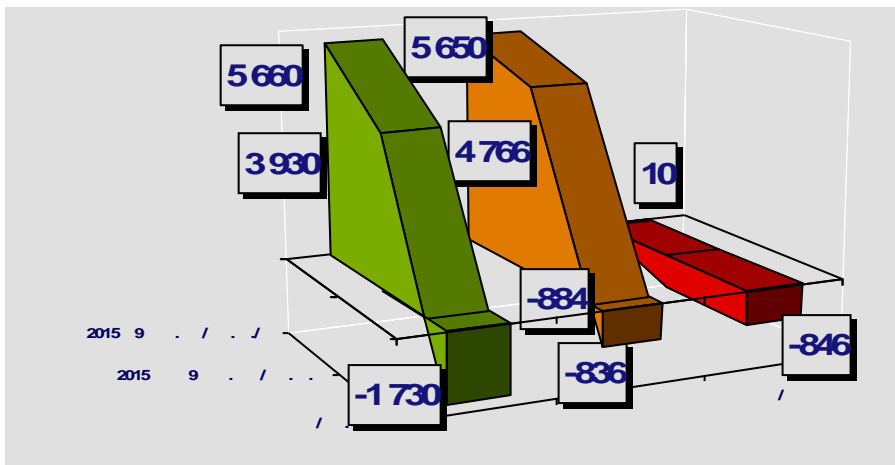



7.	43	3	+40
8.	0	2	-2
	4766	5450	-684

/ /, :

		2014 . / . ./	2015 . / . ./	/ . ./	/ . ./
1.		4698	3929	769	-769
2.		0	0	00	0
3.		-	-	-	-
4.		0	0	0	0
5.	.	4698	3929	769	-769
	/1+2+3+4/				
6.	-	5477	4723	754	-754
7.	.	19	43	24	-24
8.		0	0	0	0
9.	/6+7+8/	5496	4766	730	-730
10.		-798	-836	38	+38
	/5-9/				

769 .. 2015 . 38 . . 730 . .

	2 408 . .
	339 . .
	181 . .
	1 507 . .
	284 . .
	4 . .

30.09.2015 . 4 766 . . .
730 . . . 2014 .,
5 496 000 . . .
805 . . .
26 . . .



- 278 284 . . 26 . . ,
-4 . .

/ ./	44 380
/ ./	2 239 445
/ ./	2 923
, / ./	284 113
-	5 221
-	128 166
-	11 746
- .	105 281
-	0
-	33 699
- , .	0
-	0

/ ./	215 562
-	14 569
- .	0
-	0
-	0
-	1 267
-	0
-	1 176
-	36 663
-	161 887

/ ./	4 495
------	-------

/ ./	1 474
-	0
- (+)	0
- (-)	0
- (+)	0
- (-)	0
-	0
-	0
-	0
-	0
-	0
-	0



-	0
-	0
-	0
-	0
-	1 474
	0
	0
-	0
-	0
-	0

” . 30.09.2015 .

ВИДОВЕ РАЗХОДИ	СУМА/ /
Изпиране на бельо	14 087
Транспортни разходи	1 267
Стерилизация на медицински барабани	4 495
Обслужване на асансьорни уредби	1 569
Обслужване на трудова медицина	6 326
Обезвреждане на отпадъци	2 940
Обслужване на медицинска апаратура	23 540
Обслужване на чилър	73 716
Юридическа услуга	7 000
Разходи за медицински услуги	31 594
Общо	166 534

30.09.2015 . ’

1.	- 39 751,67 .
2.	<u>3 151,75 .</u>
	42 992,58 .

” / 3 041 . . . :
 - 2 603 . . . ,
 - 196 . . . ,
 - 61 . . . ,
 - 144 . . .
 - 37 . . .

30.09.2015 .



		/ ./
I.		
1	- - .	20410,20
2	-	60208,66
3	- . .	22272,52
4	- -	10923,02
5	- -	34053,36
6	- -	104838,39
7	- - . - . .	67434,02
8	- - - . .	15746,21
9	-	245294,39
10	-	85517,07
11	- . .	79,56
12	- - . .	17736,50
13	-	13161,63
14	-	17483,98
15		2736,99
16		144,00
17		53,52
18		7947,42
19	-1- .	926,00
20		9570,00
21		186021,27
22	" "	275215,03
23	-	52375,12
24		10015,60
25		3252,82
26	-	773,60
27	-	2520,00
28	2003	6302,40
29		388,44
30		19864,80
31		4804,40
32	-	216,00
33		859,54
34		2196,00
35		2211,36
36		1950,00
37	- . -	120,00



38	-	863,06
39		5742,36
40		8334,10
41		1080,00
42		1818,00
43	-	1725,00
44		404,40
45	2000	420,00
46		0,00
47		3852,00
48		445,16
49	3	450,58
50	- .	6956,20
51	-	1833,00
52	91	1246,22
53	-	9618,43
54	7	3830,81
55		1320,00
56	7-	60,00
57	-	14685,00
58	33	400,00
59		15958,14
60		900,00
61		12108,54
62	- . -	1152,22
63	-	7980,68
64	-	5239,27
65		425,17
66	-	887,76
67		1756,80
68		11817,90
69		3528,00
70		180,00
71		4746,96
72	-	493,46
73		6060,14
74	" - "	1620,00
75	-	631,60
76		3992,67
77		16353,93



78		3588,00
79		3300,00
80		700,00
81	.	2397,30
82	-	2000,00
83		1098,96
84		1680,00
85	192,00
86		300,00
87		144,00
		: 1 481 941,64
II.		
1		559294,69
2		650,40
3	- . . .	1188,00
4		181968,76
5		23909,52
6	/ /	176927,72
7		1145,40
8		72254,93
9		21279,30
10		2273,44
11		12970,08
12		67320,63
		: 1 121 182,87

497 9- 2014 408
. 2015 57

<u>30.09.2015 .</u>		
		/ /
1		4395,79
2	- .	6769,12
3		450,00
4	- - . .	772,80
5	- .	1700,00
6	" - "	13542,40



7	-	2700,60
8	-	1625,00
9		566,16
10	-	508,52
11		14386,84
12		9000,00
	:	56 417,23

30.09.2015 . **306 000** .

13 474 . . . :

- 7 564 . . . ,

- 5 813 . . . ,

- 0 . . . ,

- 58 . . .

- 38 . . .

- 1 . . .

10 264 . . .

● - 10 770 . . . ,

● - 462 . . . ,

● - 132 . . .

● - 836 . . .

:



2015	2014
------	------

2015	2014
------	------

1.	-0,213	-0,170	6.	0,254	0,221
/			/		
2.	-0,081	-2,634	7.	0,119	0,029
/			. + . + . /		
3.	-0,275	-0,310	8.	0,101	0,016
/			. + . /		
4.	-0,059	-0,206	9.	0,101	0,016
/			. /		

. 2015 .



4. .	- /	0,825	0,855	
5. .	- / .	0,175	0,145	_____
				10. . 3,375 0,118
				. - /
				11. . 0,296 8,508
				/ -
12.	1	31,088	26,006	
	270/			
13.		8,685	10,382	
	/			
14.		0,115	0,096	
	/			

" 9- 2015 "

1					12.2.2015	17511,7	2
							
					16.2.2015	97,2	9
			1383 / 08.10.2014		.. 91"	.. 91"	12.02.2015	20622	14
					11.2.2015	1354,96	7
							
					11.2.2015	31191	11
					11.2.2015	50574,68	4
					11.2.2015	39862,48	5
					13.2.2015	16585	6
					16.2.2015	5761	8
					11.2.2015	137231,03	16



					” ; ”			
					” ” ; ” ”	11.2.2015	55532,4	3
					” ” ; ” ”			
					” ” ; ” ”			
					” ” ; ” ”	11.2.2015	6088,2	1
					” ” ; ” ”	12.2.2015	18547,96	12
					” ” ; ” ”	13.2.2015	37630,6	13
					” ” ; ” ”	27.2.2015	7160	10
					” -90 M ”			
					” ” ; ” ”	11.2.2015	31355,59	15
2.						10,06.2015	442 103,88	1
						10,06.2015	88 571,00	2
						15,06.2015	809 028,62	3
						15,06.2015	4 497	4
						29,06.2015	1 232	5
						10,06.2015	916,92	5
						10,06.2015	3 612	6
						10,06.2015	611,02	6
						10,06.2015	378 294,00	7
						10,06.2015	13 200,00	8
						26,06.2015	315 015,18	9
						10,06.2015	2 419	10
						10,06.2015	152,39	10
3.						20,07.2015	18732	2
						15,07.2015	5400	1
						20,07.2015	6912	3
						22,07.2015	5616	5
						27,07.2015	3600	7
						22,07.2015	3348	6
						20,07.2015	2616	4
4						10,10.2015	23489	1





9- 2015

2015 . “ - . ” .

		2015 .
1		5637
2		4608
3.		424
4.		1758
5.		1189
6.		1698
7.		3764
8		2225
9.		21
10.		72

” . “ - . ”

		9- . 2015 .
1.	R	4703
2.	R	3
3.		2211

“ ” 2015 . .” - .

		2015 .
1.	-	52620



2.		78624
3.		14080
4.		1910
5.		4632

“ - . ” “ ” 2015 .

		2015 .
.		
1.		3262
2.		212
3.		64
4.		422
5.		17
6.		-
.		
1.		196
2.		45
3.		-
4.	,	758
5.		460

2015 “ ” “ - . ”

		2015 .
1.		2977
2.		29
3.		301
4.		5
5.		1
6.		2
7	.	3
8.		-



9.		-
----	--	---

2015 / / “ - . ”

		2015 .
1.	,	2890
2.		574
3.		283
4.		785
5.	.	161
6.	,	743

- 3984 .

2015 .

	/ , , /	/ / / /	.	.	.	-	-	.
	/	/ /	.	.	.			
	/	/ /	.	.	.			
	/ /							





1	3 CR100 DOCUMENT READER / /	838,80				27.03.2 015	.	27.03.2015
2	3 CR100 DOCUMENT READER / /	838,80				27.03.2 015	.	27.03.2015
3	3 CR100 DOCUMENT READER / /	838,80				27.03.2 015	.	27.03.2015
4	3 CR100 DOCUMENT READER / /	838,80				27.03.2 015	.	27.03.2015
5	3 CR100 DOCUMENT READER / /	838,80				27.03.2 015	.	27.03.2015
6	L= 250 /2 115/	780,00				16.04.2 015	.	16.04.2015
7	L= 480 /4 120/	1440,00				16.04.2 015	.	16.04.2015
8		23998,80				15.05.2 015	.	15.05.2015
9	300	2041,89				25.06.2 015	.	25.06.2015
10	-21	1182,00				22.06.2 015	.	22.06.2015
11	-21	1182,00				22.06.2 015	.	22.06.2015
12	-21	1182,00				22.06.2 015	.	22.06.2015
13	-21	1182,00				22.06.2 015	.	22.06.2015
14	-21	1182,00				22.06.2 015	.	22.06.2015
15	-21	1182,00				22.06.2 015	.	22.06.2015
16		4580054,63				07.08.20 15	.	07.08.2015
17	302+SN 30454 / /	13730,00				12.08.20 15	.	12.08.2015
18		1208476,80				07.08.20 15	.	07.08.2015
19		486192,00				07.08.20 15	.	07.08.2015



	-							
20		438889,20				07.08.2015 .	.	07.08.2015 .
21		2345676,00				07.08.2015 .	.	07.08.2015 .
22		1171173,60				07.08.2015 .	.	07.08.2015 .
23	-	126483,60				07.08.2015 .	.	07.08.2015 .
	:	1041022,52						

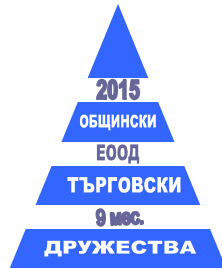
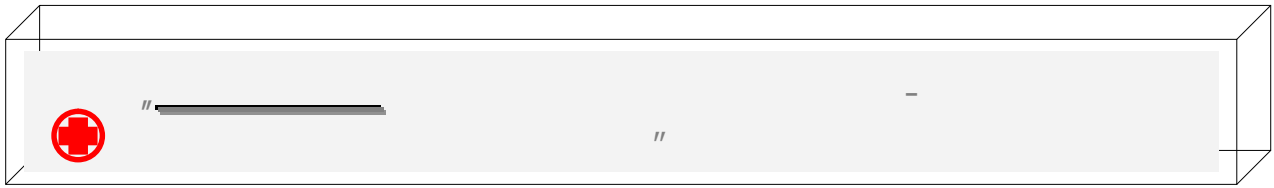

_____ :

;

- ;

. 147 , . 1

;

;

;

;

28.08.2000 .

, .242, . . 1257/2000 ., .1, 6-
25

”

215/14.09.2000 .

1043/19.08.2010 .

”

”

”

-

”

.

” - ”	9 . 2015 .
	130
	1 810
	31 363
	17,5
	14,1
	245,65





20100915113615/15.09.2010 .

”
”

104 525 651

_____ :

-
-
01.01.2014 .

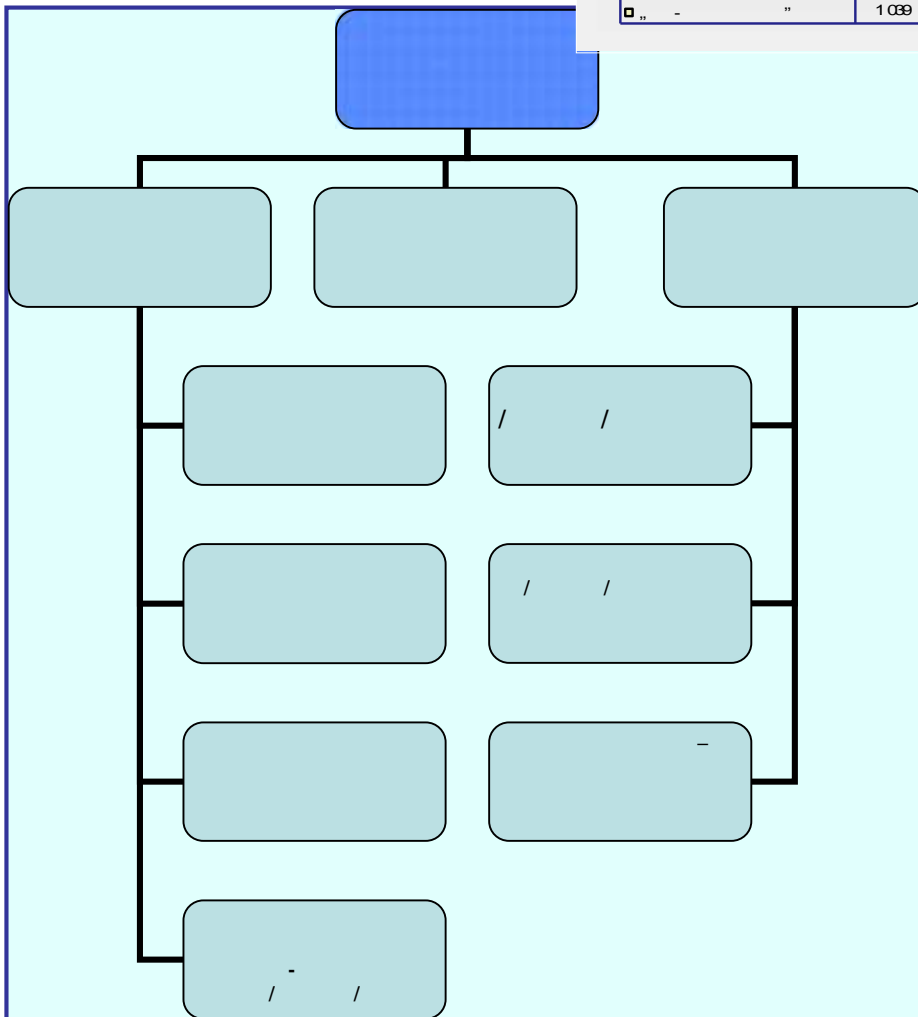
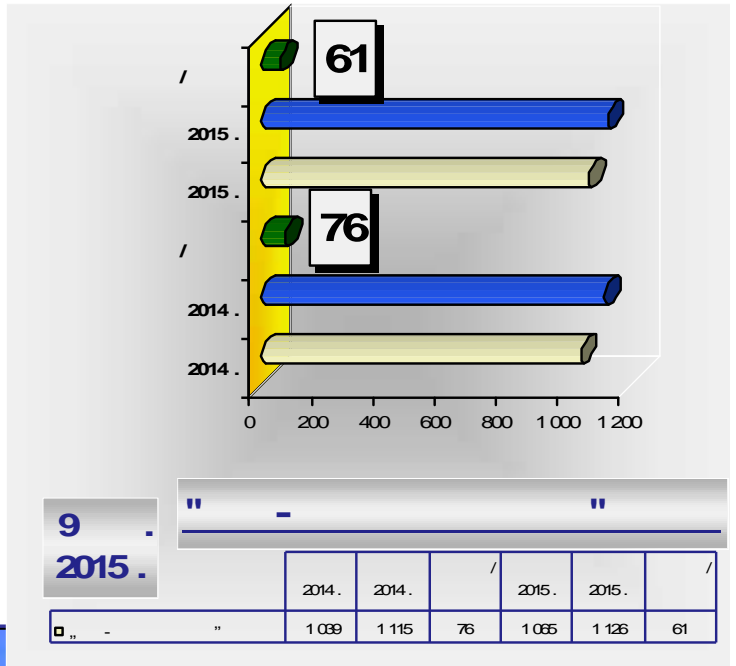

930/28.11.2013 .;
983/30.01.2014 .
984/30.01.2014 .

_____ :
15 000 .,
10 1 500 .
”
” 2015 .
69
6- 2015 .
1 076 .

50

2007 .,

2015 .

1.



2.
3.

. 13, . 1, . 1

4.

1.
2.

/ . 13 22/.

15%

2015 /

		-	
1.	-	597642	39428
2.		30516	
3.		2301	
4.		4111	
5.		1603	
6.		22988	22988
	-	659161	62416

/ :1- ,2- ,3- 4- ,, 2015 .

	2015	2015	2015	2015	2015
--	------	------	------	------	------

. 2015 .





	/ 2015 . 9 . 2015 .	/ 6 . 2015 . 3 . 2015 .	/ 1- 3 . 2015 .	/ 2- 3 . 2015 .	/ 3- 3 . 2015 .	/ 4- 3 . 2015 .
” - ”		61	70	1	69	-9

- 130 .

9- 2015 .
 ” ”
 00 .,
 76 000 .,

61

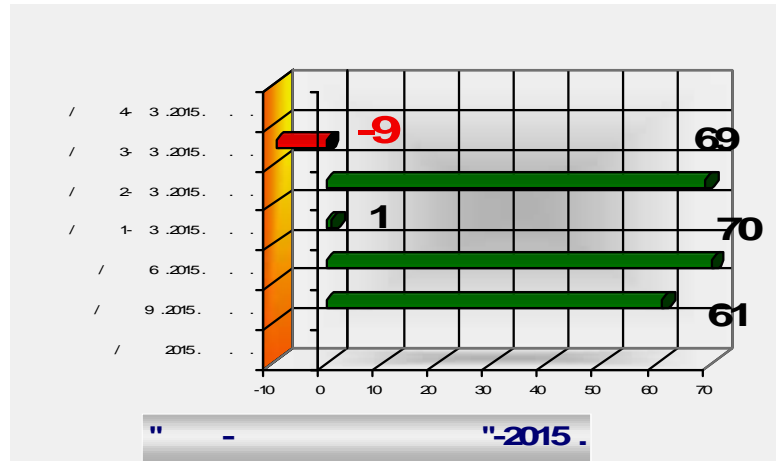

” - ”	2015 9 . . / . . /	2015 9 . . / . . /	/ . . /
	1 059	1 126	67
	1 053	1 065	-12
	6	61	55

9- . 2015 .,

” ”
 ” ” / ” -
 ” ” /
 1 126 000 . .
 :

	1 085 000
	27 000 .
	14 000 .

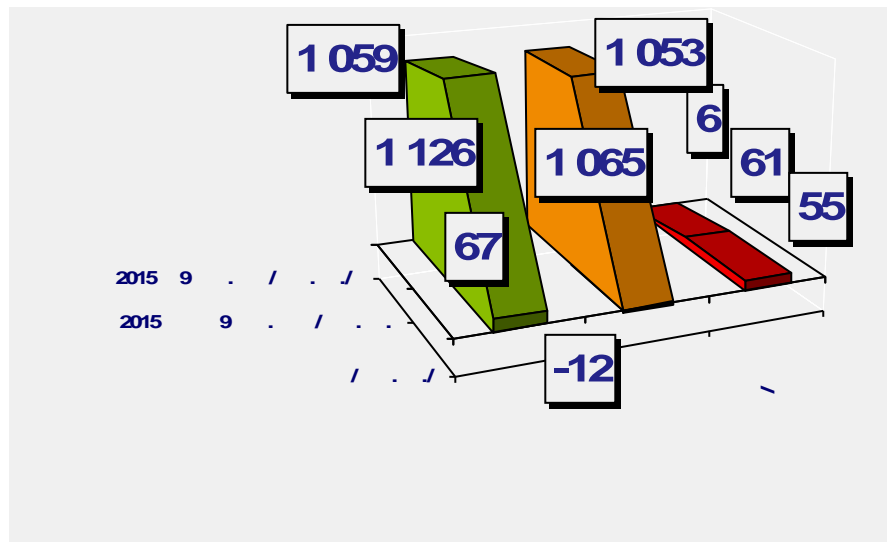

2015 . 9

2014 . 11 . . , 1 115 . . 9- . 2014 ./,
 9- 2015 .

35 . . -

/ 1 050 . . 2014 ./,

25 . .



" - " (), 100% :

1. / / : - :

20 600 , 20 30 .

16 , 24- 650 , 50 , 6-

20- 30 . 24 , 50 .

2. - 56 - 40 .

3. - 40 80 .

95% .

o ;

o ;

o .

		30.09. 2014	2015	30.09. 2015	2014 . %	%
1.		1050	1038	1084	3.2	4.4
2.		52	20	38	0.0	90.0
3.		13	1	4	0.0	300.0
4.		1115	1059	1126	0.0	6.3
5.	/+ / -/	76	6	61	0.0	916.7

01.01.2015 .

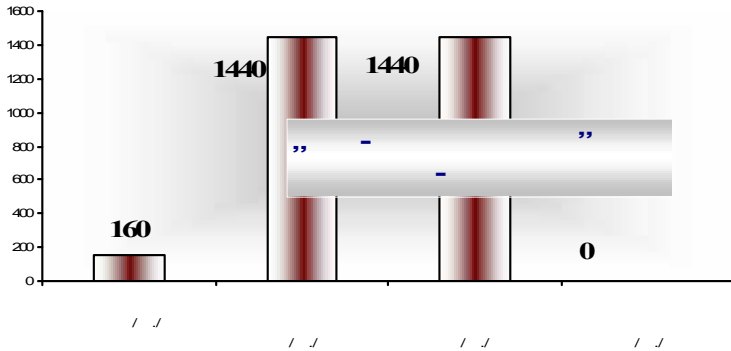

22

" " - 9 .-2015 .							
1	2	3	4	5	6	7	8
2	4	2	160	1440	1440	0	0

160
1 440
127.25
: 4

9- 2015 .
1 063 1 065
26

164 000 .
70 000 .
30 000 .
659 000 .
115 000 .
25 000 .

659 632
27
2014 6
2015





		30.09. 2014	2015	30.09.2015	2014 . %	%
1.		156	137	164	5.13	19.71
2.		94	95	70	0.00	0.00
3.		22	29	30	36.36	3.45
4.		632	649	659	4.27	1.54
5.		109	114	115	5.50	0.88
6.		23	27	25	8.70	0.00
7.		1036	1051	1063	2.61	1.14
8.		3	2	2	0.00	0.00
9.		1039	1053	1065	2.50	1.14
10.		76	6	61	0.00	916.67

	2014	%	2015	%
	156	15.06	164	15.43
	94	9.07	70	6.59
	22	2.12	30	2.82
	632	61.00	659	61.99
	109	10.53	115	10.82
	23	2.22	25	2.35
	1036	100.00	1063	100.00
	741	71.53	774	72.81
	273	26.35	259	24.37
	22	2.12	30	2.82

		2014 .	2015	.%
1	:-	46,9	45,2	0.00



.				
2	-	31,2	45,9	47.12
.				
3	-	3,1	0,2	0.00
.				
4	-	3,4	3,2	0.00
.				
5	-	40,1	45,0	12.22
.				
6	-	4,4	3,9	0.00
.				
7	-	9,39	10,9	16.08
.				
8	-	6,5	6,3	0.00
.				
9	-	10,5	3,2	0.00
.				
10	-	0	9,6	0.00
.				
		156	163,8	5.00
.				
1	.. :-	38,8	5,1	0.00
.				
2	-	7,2	6,5	0.00
.				
3	-	9,9	7,0	0.00
.				
4	-	1,6	2,6	62.50
.				
5	-	1,7	3,0	76.47
.				
6	-	5,8	5,8	0.00
.				
7	-	2,0	2,0	0.00
.				
8	-	12,3	11,1	0.00
.				
9	-	3,3	3,6	9.09
.				
10	-	1,0	1,6	60.00
.				
11	-	0,5	0,5	0.00
.				
12	-	9,9	21,5	117.17
.				
		94	70,3	0.00
.				
1	.. :-	584,6	597,6	2.22



2	-		29,0	30,5	5.17
3	-	.224 .220	15,8	4,1	0.00
4	-		2,6	1,6	0.00
5	-			22,9	
			632	659,3	4.32
V			109	114,9	5.41
V					
	.. :-		8,1	6,1	0.00
			23	25,1	9.13
			1014	1033, 2	1.89
			22	29,8	35.45

2015

/	30.09.2015	..		
	596,8	7,3	141,9	738,7
	255,1	1,2	69,2	324,3
	211,1	1,3	211,1	
	1063,0	9,8		1063,0

, / /	73 498
-	6 266
-	13 359
-	3 911
-	46 595
-	137
-	3 230
-	
-	

/ /	64 597
-	6 490



-	
-	
-	
-	1 795
-	2 551
-	5 771
-	10 726
-	37 264

/ ./	45 156
/ ./	45 855

/ ./	55 974
-	17 999
- (+)	
- (-)	
- (+)	
- (-)	
-	
-	201
-	2 588
-	
-	
-	3 311
- , ,	4
-	
-	
-	31 871

/ ./		
- §15-09	37 264	37 264
-	6 600	6 600
-	5 000	5 000
-	90	90
-	2 984	2 984
-	1 560	1 560
-	1 994	1 994
-	11 048	11 048
-	486	486
-	540	540
-	3 960	3 960
-	163	163
-	6	6
-	19	19



-		145	145
-		59	59
-		24	24
-		3	3
-		358	358
-		120	120
-		261	261
-		102	102
-		10	10
-		297	297
-		166	166
-		48	48
-		7	7
-		179	179
-		26	26
-		8	8
-		140	140
-		10	10
-		45	45
-		6	6
-	" "	720	720
-		80	80

/ ./	§§		
- §	18-12	3 311	3 311
-		3 134	3 134
-		0	0
-		177	177
- 18-	18-17	31 870	2 088
-	46-00	29 782	
-	50-00	2 088	2 088
		0	0
		0	

” ” / ” - ” ”
 / 9- 2015 . 146
 . ” 135 . . 2014 .
 :
 ■ - 13 . .
 ■ 83 . .
 ■ 31 . .
 ■ 8 . .
 - 11 . .

” - ” 30.09.2015



	/ /				
	12 769,20		12 466,18	303,02	:
	1 928,39	09/2015	1 928,39	0,00	
	46,20	09/2015	46,20	0,00	
" - . "	1 095,00	.09/2015	1 095,00	0,00	
	2 350,18		2 047,16	303,02	
	120,96		120,96	0,00	
	5 106,16	.09/2015	5 106,16	0,00	
	90,58	.09/2015	90,58	0,00	
	232,96	.09/2015	232,96	0,00	
	339,77	.09/2015	339,77	0,00	
	482,33	.09/2015	482,33	0,00	
	276,67	.09/2015	276,67	0,00	
	180,00		180,00	0,00	
	520,00	.09	520,00	0,00	
	82 918,74		56 940,18	25 978,56	
.. :	79 928,50	2015	56 940,18	22 988,32	
	2 990,24		0,00	2 990,24	
	30 981,42		26 637,57	4 343,85	
.. :	30 981,42	.09/2015	26 637,57	4 343,85	
	0,00		0,00	0,00	
	7 675,27		7 675,27	0,00	
.. :	7 675,27	2015	7 675,27	0,00	
	11 291,93		5 323,77	5 968,16	
.. :	7 572,89	.09/2015	5 323,77	2 249,12	
	777,56		0,00	777,56	
	2 075,00		0,00	2 075,00	
	866,48		0,00	866,48	
	100,00		100,00	0,00	
	0,00		0,00	0,00	
	4 638,00		4 638,00	0,00	
	80,00		80,00	0,00	
	106,40		106,40	0,00	
	254,17		254,17	0,00	
	2 394,32		145,20	2 249,12	



			109 042,97	36 593,5 9	
	145 636,56				

193 . . . :
 o - 137 . . .
 o - 56 . . .

- . 30.09.2015 .

/ :	/ ./		
	132216,62		
		459/2012- 213	
		10.06.2015 .	
		479/2007 .-	
/ /	132216,62		
	4682,39		
		1563/2007 .-	
		150/2010 .	
/ /	4682,39		
	56282,00		24307
	193181,01		

30.09.2015 .

/	30.09.2015 .	
/ ./		
I.		
	132217	
	4682	
	75	
	56282	24307
II.		
	12769	12329
	7675	7675
	30981	26638
	56940	56940
. :-	2990	



· ∴ -	778	
-	5072	5072
-	866	
-	2501	252
-	0	
-	2075	

15 9-

734

2015 . 530 :

- 11

- 193

- 324

30.09.2015 . 324

2015

01.01.2015– 30.09.2015 .

” ”	”		- ”
			10.02.2015 .
			:
1. ”	”		
2. ”	- ”		
		31/23.02.2015 .,	
	”	”	- ”
	20.03.2015 .		-
	- ”.		”
			19.06.2015 .
”	”		
		47/29.06.2015 .,	
			03.07.2015 .
	- ”.		”
			17.09.2015 .
”	- ”		
		53/05.10.2015 .,	
			13.10.2015 .

2015



2015

3600 .

1. 132217 , 459/2012 , -

2. " 938/2014 . 887/2005 ,

110887,44

20.06.2006 ,

10.06.2015 ., 213

3. 4682 3000

121/23.04.2008 , 1563/2007

484/22.10.2008 121

542/18.02.2009

150/2010

01.01.2015 . 30.09.2015 .

	§ §	/ ./					
		1(3+5)	2	3	4	5	6
I.							
	01-00		670873		670873		
	02-00				0		
	05-00		201170		201170		



	05-51	116510	116510				
	05-52	74612	74612				
	05-60	10048	10048				
	05-80	0	0				
:	10-00	286704	286704				
-	10-11	44685	44685				
-	10-12	31417	31417				
- ,	10-16	53735	53735				
-	10-20	65151	65151				
-	10-30	5119	5119				
-	10-99	86597	86597				
	40-00						
	42-00						
- .	42-94						
:		1158747	1158747				
II.	:						
	43-00		0				
-	43-02		0				
	45-00						
:							
III.							
()	21-00		x				
	22-00		x				
.	46-00		x				
:			x				
IV.							
(.51 .55)	51-55	0					
:							
	97-00	x	x				
00):	(I+II+III+IV+ .97-						
1.	00-01						
2.	00-02						
3.	00-03						
-							
- :							
1.	(.1						
.2)	00-01						
2.	(.3, .4, .5, .7)						
3.	(.11, .3						
/2004)	98-00						
	00-04						
:							





	2015	2014		2015	2014
1. /	1,488	1,169	6. . / .	3,630	3,489
2. . /	0,070	0,087	7. . .+ . .+ . / .	3,541	3,348
3. . /	0,248	0,323	8. . .+ . /	2,219	1,837
4. . /	0,054	0,069	9. . / .	2,219	1,837
4. . - /	1,057	1,073	10. .	3,561	3,719
5. . - /	0,946	0,932	11. . - /	0,281	0,269
12. 1 270/	266,707	58,154			
13. /	0,000	4,643			
14. /	0,988	0,215			

01.01.2015 – 30.09.2015

„ — ” / - . ” /

“ ” § 70, .1, .1 / , .59 2010 ./ 1043 19.08.2010

;

;

. 147 , .1 ; ,

;





;

—10, .3 ,

, , ,

. 46, . 2

-127/20.12.2010 .

-
- 1.
 - 2.
 - 3.
 4. -
 - 5.
 6. . 147 , . 1
 7. ,
 - 8.

” ”

- .

,

,

— .

-

-

I. :

. -

- 50

. -20

-

/

/ -40

:

-

-

- 3

- 2

:





, / /.

- -6.75 /1 0,5 1 0.25 ./

- / -21.5 /1 . /

- -17

-45.55 ./1 . /

III. -

:

-

-

-

-

:

○

-

-

-

○

-

-

1.

		30.09.2015				
1		30	28	22	50	130
2		22	21	17	51	111
3		367	406	312	537	1622
4		370	407	321	543	1641
5		24	26	25	31	106
6		381	428	331	670	1810
7		7647	7195	5514	7156	27512
7	..	7647	7195	5514	11007	31363
8		20,1	16,8	16,7	16,4	17.5
9		12,7	15,3	15,0	13,4	14.1
10		254,9	257,0	250,6	220,1	245.65

:

		30.09.2014				
1		30	28	22	50	130
6		350	372	321	659	1702
7		7598	7010	5474	9646	29728
8		21,7	18,8	17,1	14,64	17,47
9		11,7	13,3	14,6	13,18	13,09
10		253,3	250,4	248,8	192,9	228,7



		30.09.2014 .	30.09.2015 .
1.		130	130
2.	..	80	80
3.		1702	1810
4.		1043	1140
5.		659	670
6.	/ /	29728	31363
7.	:	20082	20356
8.		9646	11007
9.	-	1035658	1065111
10.	:	735828	738732
11.	-	299830	324287
12.	...:	31227	45855
13.	:	27693	33212
14.		3534	12643
15.		46891	45156
16.		608,49	588.46
17.	..	705,49	648.01
18.		1,05	1.46
19.	::	1,39	1.63
20.	-	2,33	2.22
21.	-	34,84	33.96
22.	...	36,64	36.29
23.	/ :	17,42	17.33
24.	...	19,30	17.86
25.	/ :	228,68	241.25
26.	...	251,03	254.45
27.	/ :	13,09	13.92
28.	::	13,04	14.25
29.		13,18	13.40

30.09. 2015 - “ - ”

“ - ” / 20-
166/12.01.2015 / - 2015 .



2014 - -01-67 16.03.2015 . 2015 .

23.03.2015 -01-100 04.5.2015 . 2015 . -01-80

2015 .

600 /, 20

24 /, 25

50

56

-40

2015 2014 ..

20 90%

2015

30.09.2015 :

	30.09. 2015 .	30.09. 2015 .	%		30.09. 2015 .	30.09. 2015 .	%
/ ./	156	164	105	/ ./	52	27	53
	94	70	74		13	14	108
	22	30	136		1050	1085	103
	632	659	104				
	109	115	106		1115	1126	101
	23	25	109				
	1036	1063	103				
	3	2	67				
	1039	1065	103		1115	1126	101
	76	61	80				
	1115	1126	101		1115	1126	101

2014 ,

2015 .





90%.

-01-100 04.05.2015 .

2014

2015

	§§	30.09.2015	30.09.2015	-
"				
	01-00	646439	651146	4707
-	01-01	614639	597642	-16997
-	01-02			0
-	01-03	31800	30516	-1284
-	01-09		22988	22988
	02-00	1800	8015	6215
-	02-01			0
-	02-02		2301	2301
-	02-05			0
-	02-08		4111	4111
- 19	02-09	1800	1603	-197
	05-00	113985	114905	920
- ()	05-51	77445	84606	7161
- ()	05-52			0
- -	05-60	28260	30299	2039
-	05-80	8280		-8280
	10-00	290767	288954	-1813
-	10-11	40500	45156	4656
-	10-12	25000	45855	20855
-	10-13		273	273
-	10-14		687	687
-	10-15	19200	19625	425
-	10-16	52614	52158	-456
-	10-20	47832	62182	14350
-	10-30	45000	5119	-39881





-	(. . .)	10-40	8201	6101	-2100
-		10-51	750	1466	716
-		10-52			0
-		10-62	1800	2551	751
-	(§ 02-05)	10-91	18328	17999	-329
-		10-92		0	0
-		10-98	31542	29782	-1760
			1052991	1063019	10028
		43-00	1038458	1084298	45840
-		43-02	1038458	1084298	45840
			0	0	0
	:	99-99	0	0	0

20

. <http://tcentarpzvt.bg/>.

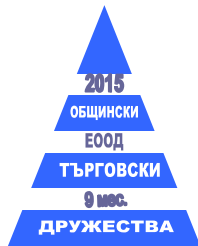
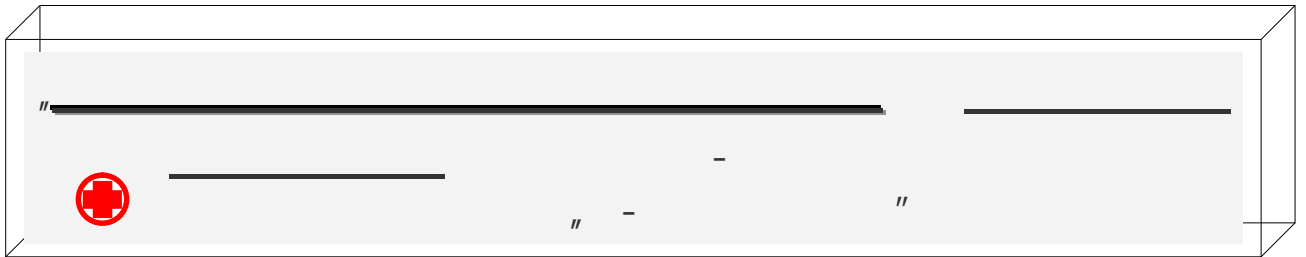

:

,

;

-

	9 . 2015 .
”	-
” - ”	
/ / . . .	35
	8 981
	812
/ / 1	256,6
	11,1
-	39

24-

;

;

,

,

;

;

;

;





_____ :

459/29.11.2012 /.

15.12.2012 .

21.12.2012 .

252 900 „ 2
 529 100 .
 684/23.02.2007 .
 234 660 . 252 900 .

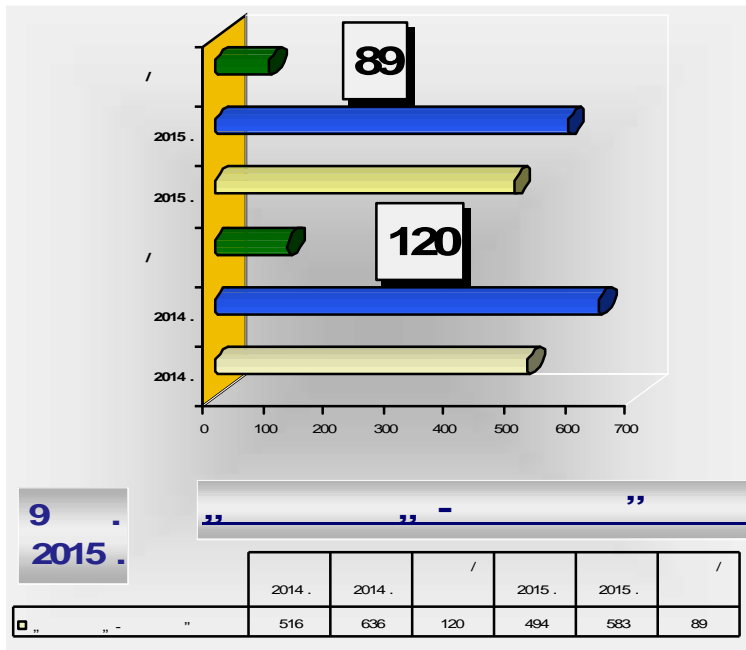

_____ / : 1- , 2- , 3- 4- „ , 2015 .

	2015			2015	2015	2015	2015
	/ 2015 .	/ 9 .2015 .	/ 6 .2015	/ 1- 3 .2015 .	/ 2- 3 .2015 .	/ 3- 3 .2015 .	/ 4- 3 .2015 .
” ” ” -		89	62	-13	75	14	

34 .

733 .

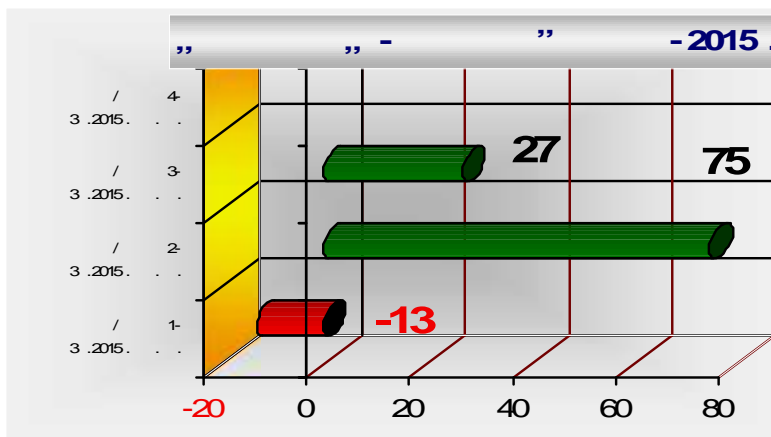

_____ , 30.09.2015 . _____





1.		- 242 924,24
2.	. 222 224	- 487,38
3.		- 18 097,26
4.		- 224 339,60
5.		- 34 .
6.	30.09.2015 .	- 733,14

” - ” / „ ” - ” / -35 .
 2015 .-9- ” ” ” / „
 ” - ” ” - ” / „
 2014 . ” 89 . .
 120 . .

” ” ” -	2015 9 . . / . . /	2015 9 . . / . . /	
	646	583	-63
	581	494	87
	65	89	24

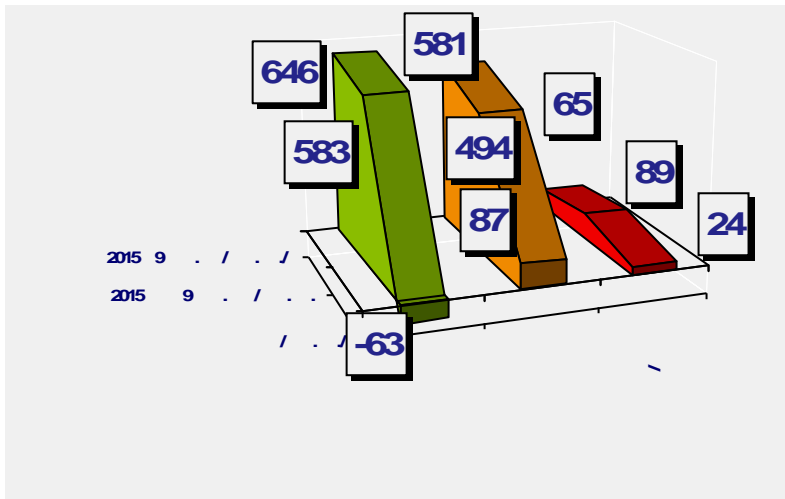

583 . . , :

	371 . .
	184 . .
	6 . .
	22 . .

2015 . 53 . . .



" " - " - 9 - 2015 .							
///	.	///	///	///	///	///	///
6	436	6	2 563	19047	16887	2160	0

9- . 2015. 6

436 . . 6 .

2 563 . 9- .

- 19 047 . ,

- 2 160 . 16 887 .

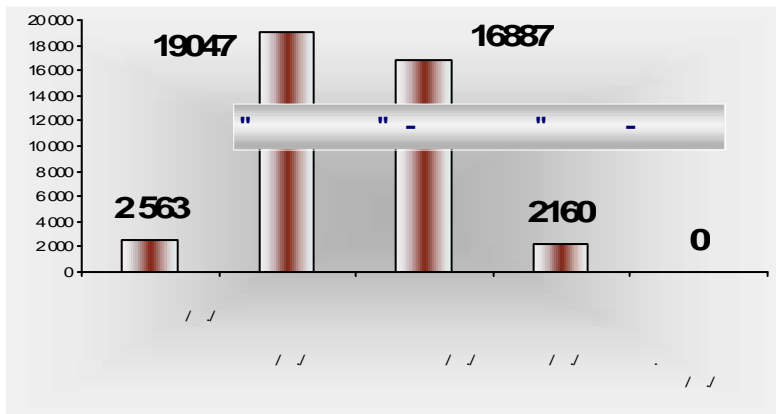

9- 2015 " - " - "

9- 2015 " - " " 19, :

. 3. . , . 35 18 19 . ,

" - " , 30.09.2015 .

			(.)
1.	:		8 761,40
	“		1 694,00
	”	3“	130,00
	”	“	4 886,40
	”	“	2 051,00
	”	“	5 270,00
:			14 031,40





	2014 .	2015 .	2015 .	-	2014 . ²	2014 . %
1.	118	129	184	55	66	155.93
-	89	108	152	44	63	%
-	29	21	32	11	3	170.79
2.	469	471	358	-113	-111	%
3.	17	17	13	-4	-4	110.34
4.	23	20	22	2	-1	%
5.	9	9	6	-3	-3	76.33%
						76.47%
						95.65%
						66.67%
:	636	646	583	-63	-53	91.67%
1.	235	241	243	2	8	103.40
2.	42	45	44	-1	2	%
3.	156	168	133	-35	-23	104.76
4.	54	52	46	-6	-8	%
5.	24	24	24	-	-	85.26%
6.	1	6	2	-4	1	85.19%
8.	4	3	2	-1	-2	100.00
						%
						200.00
						%
						50.00%
:	516	539	494	-45	-22	95.74%
:	120	65	89	24	-31	

- 2015 . 583 .
2015 . 63 . , 53 .
2014 . - 91,67 % . 2015



-	1 276
- , .	19 579
-	1 118

/ ./	35 781
-	2 282
-	
-	
-	
-	
-	
-	271
-	6 011
-	27 217

/ ./	28 612
-	
- (+)	
- (-)	
- (+)	
- (-)	
-	
-	67
-	
-	610
-	
-	
-	
- , ,	1 418
-	
-	
-	26 517

” ” 30.09.2015 ” -

1.	366,55 .
2.	24 799,37 .
3.	1 350,70 .
:	26 516,62

2014 . - 516 . 2015 . 494 . 2015 . - 539
 . , . 22 . - 55
 . .



168	-	-	2015 . 133	,	35	-
		23	2014 . - 156			-
						- 85,26 %.
01.07.2015	-	2014 . 235	2015 . 241			243
					380	
	3		2015 . 2			
	-		2015 . 44	,		2
	-		2015 . 1		-	
	-		2014 . 54			
8	2015 . - 52	,	2015 . 46			
	-		2014 6			-
	-		2015 . 2			
2015		89		,	2014	
	120				31	
	24				20	
		2015 .				

" - "

” - ”

3

” ”

” ”

” ”





401-0024	"	"	.	56,39
401-0026	"	"		3,54
401-0027	"	"		508,10
401-0029	"	-	"	14577,36
401-0032	"	-	"	151,20
401-0033	"	-	"	400,00
401-0042	"	"		179010,81
401-0046	"	"		6843,06
401-0050	"	"	.	7280,00
401-0054	"	"		36066,00
401-0055	"	"	-	156,44
401-0059	"	"		518,40
401-0061				394,12
401-0063	"	"		350,00
401-0064	"	-	"	315,00
401-0066	-			755,23
401-0070		-		4,79
401-0077	"	-	"	90,00
401-0080	"	-	"	9253,44
401-0083	"	-	"	1890,00
401-0086	"	-	"	2115,57
401-0087	"	"		1070,00
401-0088				464,18
401-0092	"	-	"	11922,40
401-0094	"	-	"	860,00
401-0097	"	-92"		403,20
401-0102				34387,26
401-0105	"	-	"	715,00
401-0107				46,29
401-0110				1932,42
401-0113		-		4622,60
401-0116				524,00
401-0118				1100,00
401-0122				20,52
401-0124				61,20
401-0125				4050,00
401-0129				91,75
401-0130				8,00
401-0131	-			3540,00
401-0132				11,40
401-0133				23,04
401-0138	"	"	-	1377,88
401-0139		2003		320,00
401-0140	"	85"		1000,00



401-0141		270,00
401-0142		901,54
401-0144		1774,08
401-0146		5,40
401-0149 "	- "	1696,96
401-0152		0,00
401-0153	7	2840,50
401-0154 "	- "	15472,75
401-0158 "	- "	1260,00
401-0162 "	- , "	7008,01
401-0163	- .	20,00
401-0167		25237,94
401-0171		1143,60
:		424075,00

2015 . 794 .

2014 . 114 . - 424 . ,

- 280 . 2015 . - 1 . ,

- 245 . , - 16 . ,

- 27 . , - 1 . .. ,

280 .

2013 . 2011 .

2015 .

847 . , 2014 . - 846 . 1 . - .

1 073 . .: 90 . . ,

24 . . , 1 . . ,

2 . . , 1 . .

-526 . .

475 . .

1 557 . .

2015 . **253** .

2012 . **125** . .

-963 . . ,

2015 . - 89 . . , -874 . .

48 . .





	2015	2014		2015	2014
1.	0,223	0,232	6. .	0,055	0,059
/			. / .		
2. .	-0,179	-0,193	7. .	0,049	0,049
/			. .+ . .+ . ./ .		
3. .	0,070	0,086	8. .	0,022	0,007
/			. .+ . ./		
4. .	0,055	0,074	9. .	0,022	0,007
/			. / .		
<hr/>					
4. .	- /	1,180	1,233		
5. .	- /	0,847	0,811		
<hr/>					
			10. .	-0,389	-0,447
			. - /		
			11. .	-2,573	-2,235
			/ -		
<hr/>					
12.	1	7,444	5,734		
	270/				
13.		36,273	47,091		
/					
14.		0,028	0,021		
/					

" - " 30.09.2015 .

1060 27.03.2014 .
 :
 .3.2 - 74 166 .
 1558 21.05.2015 .
 :
 .3 - 2014 25.06.2015 .
 .4 -
 2014 .

" " " 9-
 - " - " 2015 .





2015

:

1. 23.02.2015

- .

2.

02.04.2015 .

3.

2015 .

2015

-

2015

:

-

2015

30.09.2015

37.

21

16

7

2015

30

,7

2015

2014

2015

14

13

2014

2015

2015

- 270

- 25

- 3

1.

2015

2

2.

2014

2015

2014.

2015

:

2015

24.03.2015





83 ,

1

, 1

3

2015

686

” - ”

2015 . -0.

2014 . - 104.

582

2015

. - 32

2015

825

294

, 74

01.11.2012

2015

MDR -

02.04.2015

2015

13000





2015

V. , 43 . 30.09.2015 .
 2015 , -

V . ” “ .

” ” .

- ;
 - ;
 - ;
 - ;
 - ;

V . 30.09.2015

” - ”

- ;
 - () -

◆ ;
 ◆ ;
 ◆ ;

2015 .

1. .

2. -

3. -
 5. - 24. .2015

” - ”





6 / / 2015 .			2015 .							
	35	34	62	612	6 566	17,5	10,7	177,6		
9 / / 2015 .			2015 .							
	35	37	89	812	8 981	23,2	11,1	256,6		

	2015 .	2015 . -							v-	
	1 200	825	400	352	320	253	210	220	270	
1.	481	294	121	84	120	110	120	100	120	
2.	24	74	6	26	6	24	6	24	6	

	2015	2015 . -							v-	
1.	100	38	30	12	30	15	20	11	20	
2.	1100	774	370	344	290	241	190	189	250	
	1200	812	400	356	320	256	210	200	270	

	2015	2015							v-	
1.	2000	1263	500	525	500	383	500	355	500	
2.	1000	829	250	356	250	272	250	201	250	
3.	300	0	75	0	75	0	75	0	75	
4.	1000	300	250	181	250	76	250	43	250	
5.	4000	3854	1000	1588	1000	1200	1000	1066	1000	
6.	2000	1508	500	552	500	546	500	410	500	



										V-	
		2015	2015 .								
1.		53 000	14 003	14 000	5761	13 000	5182	14 000	306 0	12 000	
2.		11 000	376	3 000	120	3 000	144	2 000	112	3 000	
3.	-	50 000	12 594	14 000	7346	13 000	526	11 000	472 2	12 000	
4.		300	160	80	70	75	60	65	30	80	
5.		9 000	1 275	2 500	438	2 500	459	1 900	378	2 100	
6.		50	0	20	0	10	0	10	0	10	

										V-	
		2015	2015 .								
1.		1200	1327	300	500	300	435	300	392	30 0	
2.		200	0	50	0	50	0	50	0	50	
3.		0	0	0	0	0	0	0	0	0	
4.		100	43	20	18	20	12	30	13	30	

										V-	
		/	2015 .								
		/	2015								
1		/	4000	1719	1000	500	100 0	610	100 0	60 9	100 0
			750	171	188	53	187	60	188	58	187
2		/	2120	924	530	190	530	332	530	40 2	530
			530	90,5	133	20	132	32	133	38 ,5	132
3		/	3000	2157	750	686	750	730	750	74 1	750
			750	214	188	72	187	71	188	71	187
4		/	2000	1502	500	904	500	180	500	41 8	500
			180	132	45	74	45	18	45	40	45
5		/	1500	416	375	168	375	152	375	96	375
			180	42,5	45	18	45	15	45	9, 5	45
6		/	-								



		/	1262 0	6718	3155	2448	315 5	200 4	315 5	22 66	315 5	0
			2390	650	599	237	596	196	599, 0	21 7	596, 0	0

. 19

.

.

:

”

”

”

”

”

”

:

.

”

”

