

# АРХИТЕКТУРНО ЗАСНЕМАНЕ

**Приложение № 1** към Доклад за резултатите от извършено обследване за установяване на техническите характеристики, свързани с изискванията по чл. 169, ал. 1, т. 1-5, ал. 2 и ал. 3 от Закона за устройство на територията

Обект: Многофамилна жилищна сграда – гр. Велико Търново,  
**ул. "Охрид" № 3, входове А, Б, В и Г и**  
**ул. "Ален Мак" № 4, входове А, Б, В и Г**

Фаза: Технически проект – архитектурно заснемане

Възложител: Община Велико Търново - във връзка с изпълнението на  
Националната програма за енергийна ефективност в многофамилни  
жилищни сгради в Република България, приета с ПМС № 18 от 2  
февруари 2015 г.

Собственик: Сдружение на собствениците с БУЛСТАТ 176820347

Изпълнител:  „Александров - архитекти“ ЕООД  
член на Обединение „Консултанти 2020“ ДЗЗД

Дата: гр. София, 27.01.2017 г.



арх. Владимир Александров  
управител

/...../   
подпис и печат



## СЪДЪРЖАНИЕ

1. Челен лист
2. Съдържание
3. Чертежи:

▪ Секция : ул. „Охрид“ №3, входове А и Б

- 1/48 - Разпределение надземен Сутерен, кота -1.13, М 1:100
- 2/48 - Разпределение Етаж 1, кота +/-0.00, М 1:100
- 3/48 - Разпределение Етаж 2, кота +2.90, М 1:100
- 4/48 - Разпределение Етаж 3, кота +5.80, М 1:100
- 5/48 - Разпределение Етаж 4, кота +8.70, М 1:100
- 6/48 - Разпределение Етаж 5, кота +11.60, М 1:100
- 7/48 - Разпределение Етаж 6, кота +14.50, М 1:100
- 8/48 - Разпределения Машинни, кота +17.87, М 1:100
- 9/48 - План на покрива, вход А, М 1:100
- 10/48 - Вертикален Разрез А-А и Фасади Запад и Изток, М 1:100
- 11/48 - Фасада СЕВЕР, М 1:100
- 12/48 - Фасада ЮГ, М 1:100

▪ Секция : ул. „Охрид“ №3, входове В и Г

- 13/48 - Разпределение надземен Сутерен, кота -1.13, М 1:100
- 14/48 - Разпределение Етаж 1, кота +/-0.00, М 1:100
- 15/48 - Разпределение Етаж 2, кота +2.90, М 1:100
- 16/48 - Разпределение Етаж 3, кота +5.80, М 1:100
- 17/48 - Разпределение Етаж 4, кота +8.70, М 1:100
- 18/48 - Разпределение Етаж 5, кота +11.60, М 1:100
- 19/48 - Разпределение Етаж 6, кота +14.50, М 1:100
- 20/48 - Разпределения Машинни, кота +17.87, М 1:100
- 21/48 - План на покрива, вход А, М 1:100
- 22/48 - Вертикален Разрез А-А и Фасади Запад и Изток, М 1:100
- 23/48 - Фасада СЕВЕР, М 1:100
- 24/48 - Фасада ЮГ, М 1:100

▪ Секция : ул. „Ален мак“ №4, входове А и Б

- 25/48 - Разпределение надземен Сутерен, кота -1.13, М 1:100
- 26/48 - Разпределение Етаж 1, кота +/-0.00, М 1:100
- 27/48 - Разпределение Етаж 2, кота +2.90, М 1:100
- 28/48 - Разпределение Етаж 3, кота +5.80, М 1:100
- 29/48 - Разпределение Етаж 4, кота +8.70, М 1:100
- 30/48 - Разпределение Етаж 5, кота +11.60, М 1:100
- 31/48 - Разпределение Етаж 6, кота +14.50, М 1:100
- 32/48 - Разпределения Машинни, кота +17.87, М 1:100
- 33/48 - План на покрива, вход А, М 1:100
- 34/48 - Вертикален Разрез А-А и Фасади Запад и Изток, М 1:100
- 35/48 - Фасада СЕВЕР, М 1:100
- 36/48 - Фасада ЮГ, М 1:100

▪ Секция : ул. „Ален мак“ №4, входове В и Г

- 37/48 - Разпределение надземен Сутерен, кота -1.13, М 1:100
- 38/48 - Разпределение Етаж 1, кота +/-0.00, М 1:100
- 39/48 - Разпределение Етаж 2, кота +2.90, М 1:100



- 40/48 - Разпределение Етаж 3, кота +5.80, М 1:100
- 41/48 - Разпределение Етаж 4, кота +8.70, М 1:100
- 42/48 - Разпределение Етаж 5, кота +11.60, М 1:100
- 43/48 - Разпределение Етаж 6, кота +14.50, М 1:100
- 44/48 - Разпределения Машинни, кота +17.87, М 1:100
- 45/48 - План на покрива, вход А, М 1:100
- 46/48 - Вертикален Разрез А-А и Фасади Запад и Изток, М 1:100
- 47/48 - Фасада СЕВЕР, М 1:100
- 48/48 - Фасада ЮГ, М 1:100

арх. Владимир Александров  
управител

/...../  
подпис и печат



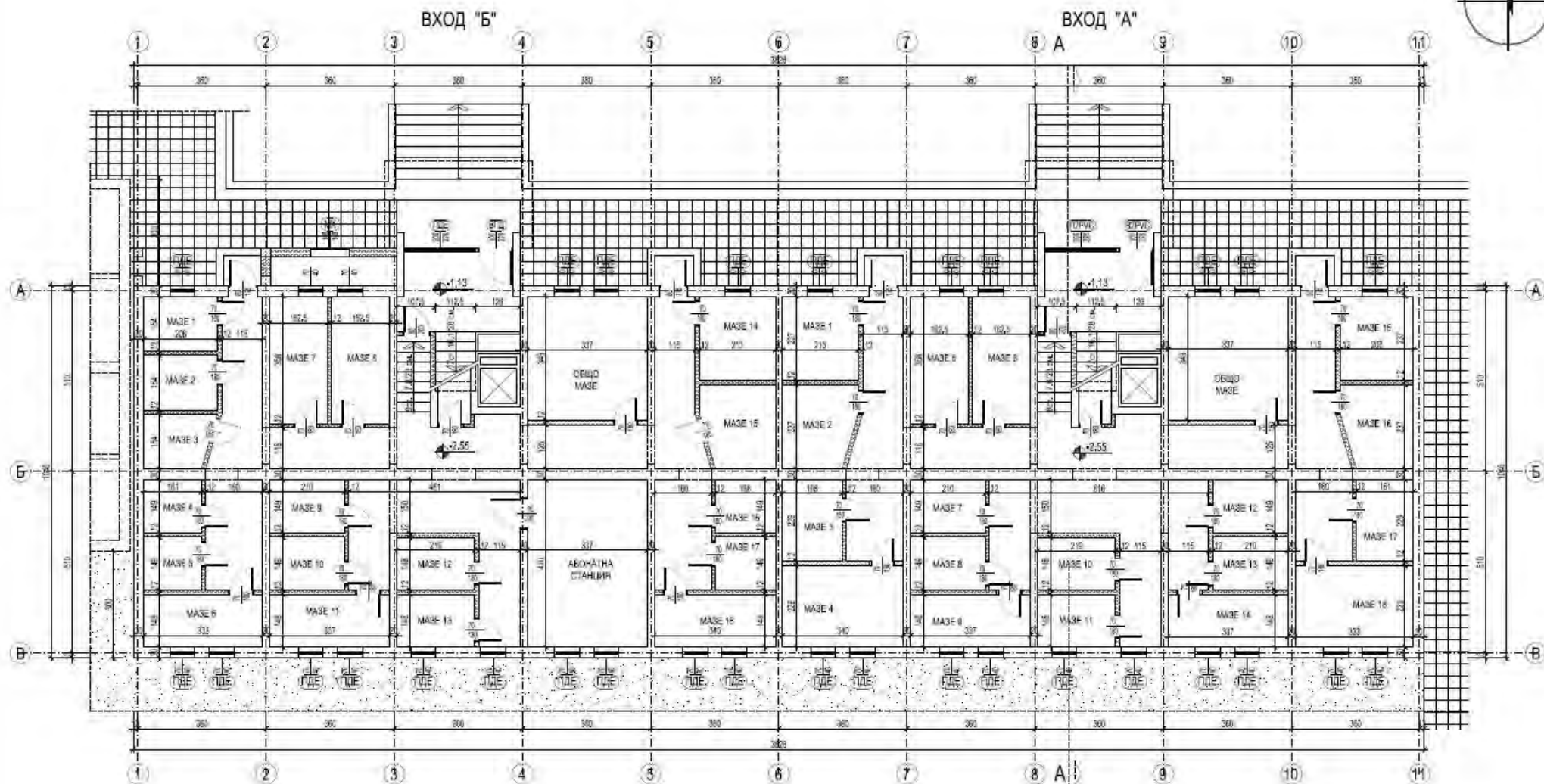

УЛ. "ОХРИД" №3, ВХОДОВЕ А и Б  
РАЗПРЕДЕЛЕНИЕ НАДЗЕМЕН СУТЕРЕН, КОТА -1.13, М 1:100

ПЛОЩИ		СИГНАТУРИ	
ЗП етаж	397.44 кв.м.	единично остъклен прозорец, от дъгосрина	ПРЕ
Общи части	201.90 кв.м.	прозорец и врата от дъгосрина със съединителна връзка (слесана)	ПДС / БДС
		прозорец и врата от PVC профили с двестен стъклопакет	ПЗПVC / БЗПVC
		единично остъклен прозорец и врата с метална (стоманена) рамка	ПМЕ / БМЕ
		външни ролетни щори	Ш
		метални решетки	МР
		метален косяк	МК
		външна топлоизолация	
		СТБ вътрешни нивови панел • 6 см.	
		СТБ вътр. новия панел • 14 см.	
		СТБ фасадна/капанан панел • 20 см.	
		стени • тухлена диверия • 12/15/25 см.	
		бетонни колони тегла • 50/50 см. и 30/30 см.	
<p><b>ЗАБЕЛЕЖКИ:</b></p> <p>1. Всички размери са в сантиметри.</p> <p>2. Всички площи са измерени от чистотата.</p> <p>3. Входи А, Б, В и Г на ул. "Охрид" №3 са общински от входове А, Б, В и Г на ул. "Охрид" №3 с 50 см.</p> <p>4. Паралелите на балконите са с височина 90 см.</p>			
<p><b>Община Велико Търново</b></p> <p>• във връзка с изпълнението на Националната програма за енергийна ефективност в многофамилни жилищни сгради в Република България, приета с ПМС № 18 от 2 февруари 2015 г.</p>			
възложител:	"Александаров - архитекти" ЕООД тел: 089 527737, e-mail: alexandrov.arch@gmail.com		
изпълнител:	"Александаров - архитекти" ЕООД член на Обединение "Консултанти 2020" ДЗЗД		
обект:	Многофамилна жилищна сграда в гр. Велико Търново, ул. "Охрид" № 3, входове А, Б, В и Г и ул. "Ален Мак" № 4, входове А, Б, В и Г		
част:	Архитектурно заснемане - Приложение № 1 към Доклад за обследване на техническите характеристики и Паспорт с рег. № 10447.503.75.6-11 от 27.01.2017 г.		
чертеж:	РАЗПРЕДЕЛЕНИЕ СУТЕРЕН, КОТА -1.13		
секция:	ул. "Охрид" № 3, входове А и Б		
проектант:	арх. Владимир Александров, ППП КАБ № 03761		
управител:		фазата	
		Технически проект	
		М 1:100	
		лист: А 01 / 48	
		дата: януари 2017 г.	



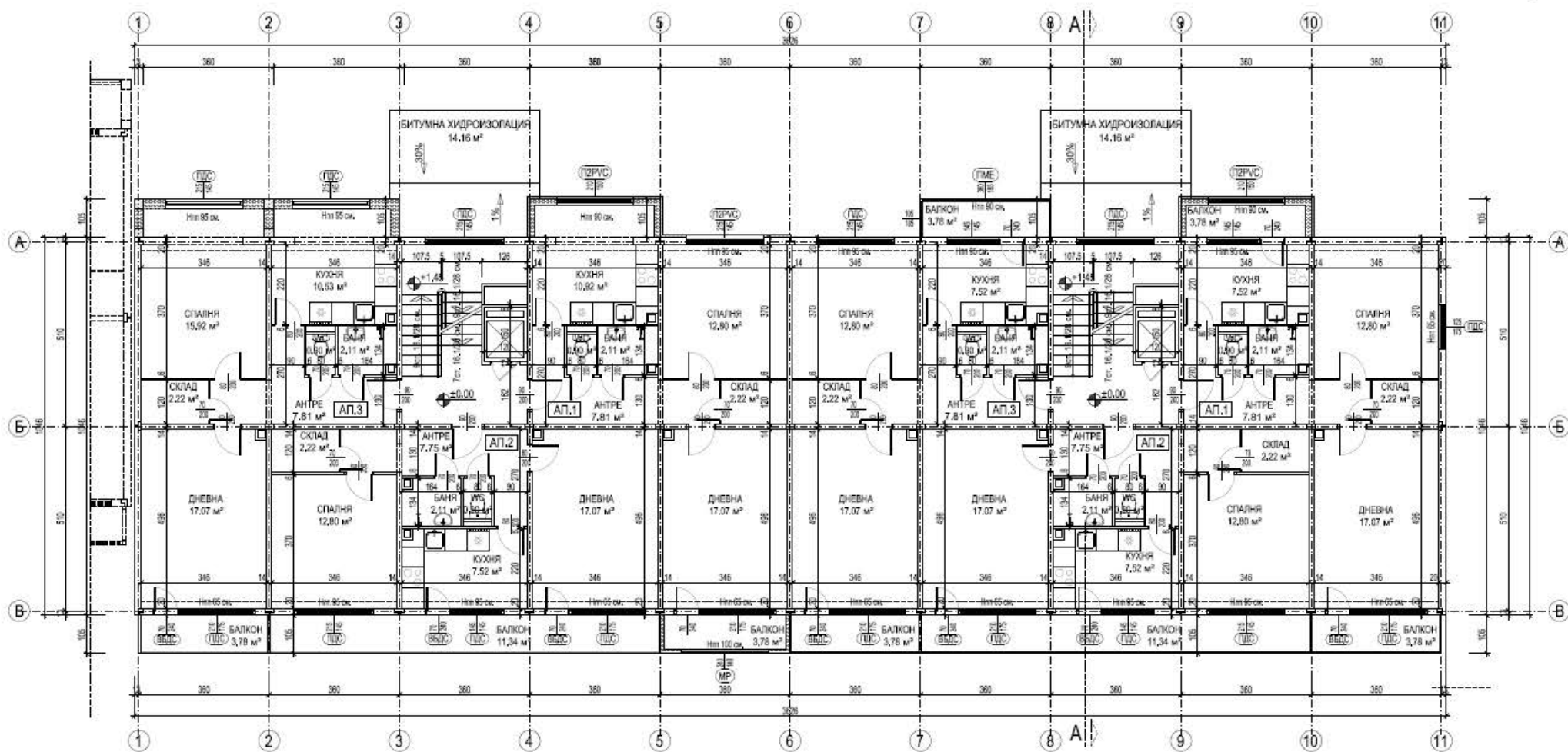

УЛ. "ОХРИД" №3, ВХОДОВЕ А И Б  
РАЗПРЕДЕЛЕНИЕ 1-ВИ ЕТАЖ КОТА ±0.00 М 1:100

ПЛОЩИ		СИГНАТУРИ	
ЗП етаж	436.11 кв.м.	единично остъклен прозорец от дървесина	(ПДЕ)
Общи части	39.71 кв.м.	прозорец и врата от дървесина със съединени крила (спелена)	(ПДС) (ВБДС)
Вход "А"		прозорец и врата от PVC профил с двоен стъклопакет	(П2PVC) (В2PVC)
Апартамент 1	64.51 кв.м.	единично остъклен прозорец и врата с метална (стоманена) рамка	(ПМЕ) (ВМЕ)
Апартамент 2	67.82 кв.м.	външни ролетни щори	(Ш)
Апартамент 3	64.04 кв.м.		
Вход "Б"			
Апартамент 1	64.04 кв.м.		
Апартамент 2	67.82 кв.м.		
Апартамент 3	68.17 кв.м.		
		метална решетка	(МР)
		метален капак	(МК)
		външна топлоизолация	
		СТБ вътрешен немоувож панел • 6 см.	
		СТБ вътр. носещ панел • 14 см.	
		СТБ фасаден/капканен панел • 20 см.	
		стени • тухлена зидария • 12/15/25 см.	
		бетонни комини тага • 50/30 см. и 30/30 см.	
ЗАБЕЛЕЖКИ:			
1. Всички размери са в сантиметри.			
2. Всички площи са измерени от чертежите.			
3. Входи А, Б, В и Г на ул. "Ален Мак" №4 са по-ниско от входове А, Б, В и Г на ул. "Охрид" №3 с 50 см.			
4. Паралелите на балконите са с височина 90 см.			
		"Александров - архитекти" ЕООД тел: 0898 527737, e-mail: alexandrov.arch@gmail.com	
		<b>Община Велико Търново</b> - във връзка с изпълнението на Националната програма за енергийна ефективност в многофамилни жилищни сгради в Република България, приета с ПМС № 18 от 2 февруари 2015 г.	
възложител:		"Александров - архитекти" ЕООД член на Обединение "Консултанти 2020" ДЗЗД	
изпълнител:		Многофамилна жилищна сграда в гр. Велико Търново, ул. "Охрид" № 3, входи А, Б, В и Г и ул. "Ален Мак" № 4, входи А, Б, В и Г	
обект:		Архитектурно заснемане - Приложение № 1 към Доклад за обследване на техническите характеристики и Паспорт с рег. № 10447.503.75.6-11 от 27.01.2017 г.	
част:		РАЗПРЕДЕЛЕНИЕ 1-ВИ ЕТАЖ, кота ±0.00	
чертеж:		ул. "Охрид" № 3, входи А и Б	
секция:		проектант: арх. Владимир Александров, ПП КАБ № 03761	
проектант:		фаза: Технически проект М 1:100 лист: А 02 / 48 дата: януари 2017 г.	
управител:		арх. Владимир Александров	

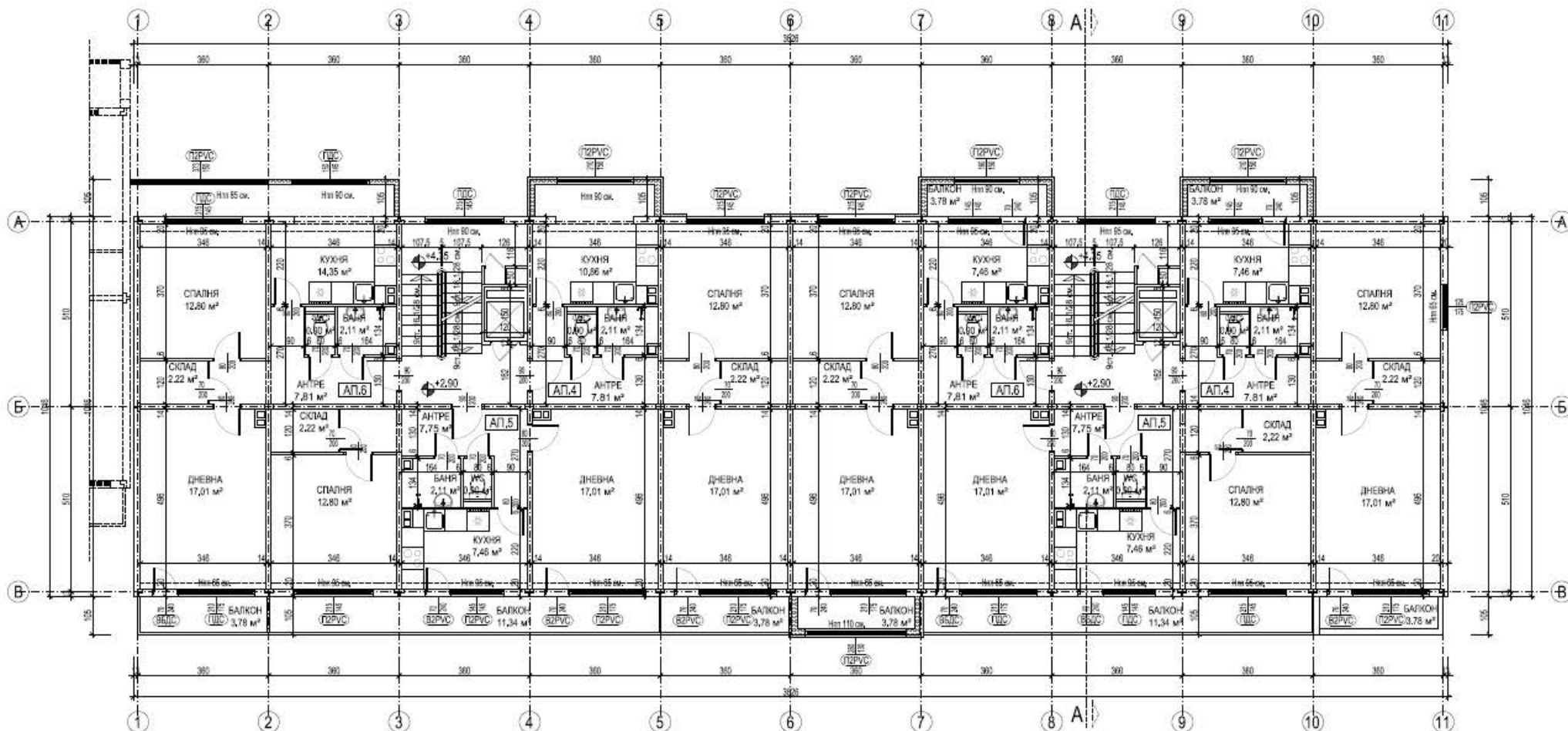

УЛ. "ОХРИД" №3, ВХОДОВЕ А И Б  
РАЗПРЕДЕЛЕНИЕ 2-ри ЕТАЖ КОТА +2.90 М 1:100

ПЛОЩИ		СИГНАТУРИ	
ЗП етаж	436.11 кв.м.	единично остъклен прозорец от дървесина	(ПДБ)
Общи части	39.61 кв.м.	прозорец и врата от дървесина със съединени крила (спелени)	(ПДБ) (ВБД)
Вход "А"		прозорец и врата от PVC профили с двоен стъклопакет	(ПДБ) (ВБД)
Апартамент 4	64.51 кв.м.	единично остъклен прозорец и врата с метална (стоманена) рамка	(ПДБ) (ВБД)
Апартамент 5	67.82 кв.м.	външни ролетни щори	(ПДБ) (ВБД)
Апартамент 6	64.04 кв.м.	метална решетка	(МР)
Вход "Б"		метален капак	(МК)
Апартамент 4	64.04 кв.м.	външна топлоизолация	
Апартамент 5	67.82 кв.м.	СТБ вътрешен неносещ панел • 6 см.	
Апартамент 6	68.27 кв.м.	СТБ вътр. носещ панел • 14 см.	
		СТБ фасаден/скланен панел • 20 см.	
		стени • тухлена издърж • 12/15/25 см.	
		бетонни колонни	
		тепла • 50/30 см. и 30/30 см.	
ЗАБЕЛЕЖКИ:			
1. Всички размери са в сантиметри.			
2. Всички площи са измерени от чертежите.			
3. Входи А, Б, В и Г на ул. "Охрид" №3 са по-ниски от входове А, Б, В и Г на ул. "Охрид" №3 с 50 см.			
4. Паралелите на балконите са с височина 90 см.			
"Александров - архитекти" ЕООД гsm: 0898 527737, e-mail: alexandrov.arch@gmail.com			
<b>Община Велико Търново</b> • във връзка с изпълнението на Националната програма за енергийна ефективност в многофамилни жилищни сгради в Република България, приета с ПМС № 18 от 2 февруари 2015 г.			
възложител:	"Александров - архитекти" ЕООД член на Обединение "Консултанти 2020" ДЗЗД		
изпълнител:	"Александров - архитекти" ЕООД		
обект:	Многофамилна жилищна сграда в гр. Велико Търново, ул. "Охрид" №3, входове А, Б, В и Г и ул. "Ален Мак" №4, входове А, Б, В и Г		
част:	Архитектурно заснемане - Приложение №1 към Доклад за обследване на техническите характеристики и Паспорт с рег. № 10447.503.75.6-11 от 27.01.2017 г.		
чертеж:	РАЗПРЕДЕЛЕНИЕ 2-ри ЕТАЖ, кота +2.90		
секция:	ул. "Охрид" №3, входове А и Б		
проектант:	арх. Владимир Александров, ППП КАБ № 03761		
управител:		арх. Владимир Александров	
		фаза: Технически проект М 1:100 лист: А 03 / 48 дата: януари 2017 г.	

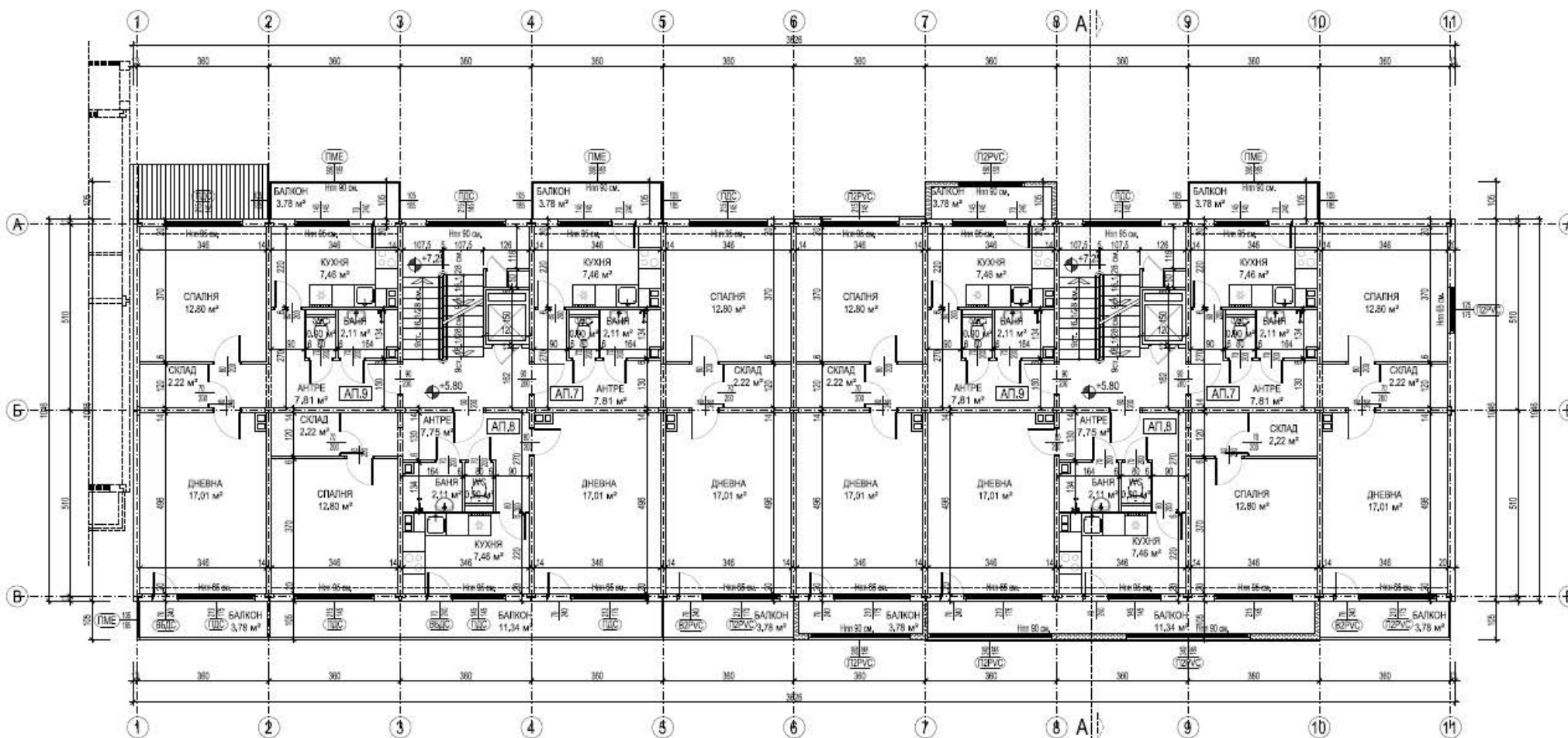

УЛ. "ОХРИД" №3, ВХОДОВЕ А и Б  
РАЗПРЕДЕЛЕНИЕ 3-ти ЕТАЖ КОТА +5.80 М 1:100

ПЛОЩИ		СИГНАТУРИ	
ЗП етаж	432.20 кв.м.	единично остъклен прозорец от дървесина	(ПД)
Общи части	39.61 кв.м.		
Вход "А"		прозорец и врата от дървесина със съединени крила (спелени)	(ПД) (ВБД)
Апартамент 7	64.51 кв.м.		
Апартамент 8	67.82 кв.м.	прозорец и врата от PVC профили с двоен стъклопакет	(ПД) (ВБД)
Апартамент 9	64.04 кв.м.		
Вход "Б"		единично остъклен прозорец и врата с метална (стоманена) рама	(ПД) (ВБД)
Апартамент 7	64.04 кв.м.		
Апартамент 8	67.82 кв.м.	външни ролетни щори	(Щ)
Апартамент 9	64.36 кв.м.		
ЗАБЕЛЕЖКИ: 1. Всички размери са в сантиметри. 2. Всички площи са измерени от чертежите. 3. Входи А, Б, В и Г на ул. "Ален Мак" №4 са по-ниски от входове А, Б, В и Г на ул. "Охрид" №3 с 50 см. 4. Парапетите на балконите са с височина 90 см.		метална решетка	(МР)
		метален капак	(МК)
		външна топлоизолация	
		СТБ вътрешен нисковъздушен панел - 6 см.	
		СТБ вътр. носещ панел - 14 см.	
		СТБ фасаден/капаканен панел - 20 см.	
		стени - тухлена зидария - 12/15/25 см.	
		бетонни комини тела - 50/30 см. и 30/30 см.	
"Александров - архитекти" ЕООД гсм: 0898 527737, e-mail: alexandrov.arch@gmail.com			
<b>Община Велико Търново</b> - във връзка с изпълнението на Националната програма за енергийна ефективност в многофамилни жилищни сгради в Република България, приета с ПМС № 18 от 2 февруари 2015 г.			
възложител:			
изпълнител:	"Александров - архитекти" ЕООД член на Обединение "Консултанти 2020" ДЗЗД		
обект:	Многофамилна жилищна сграда в гр. Велико Търново, ул. "Охрид" № 3, входове А, Б, В и Г и ул. "Ален Мак" № 4, входове А, Б, В и Г		
част:	Архитектурно заснемане - Приложение № 1 към Доклад за обследване на техническите характеристики и Паспорт с рег. № 10447.503.75.6-11 от 27.01.2017 г.		
чертеж:	РАЗПРЕДЕЛЕНИЕ 3-ти ЕТАЖ, кота +5.80		
секция:	ул. "Охрид" № 3, входове А и Б		
проектант:	арх. Владимир Александров, ПП КАБ № 03761		
управител:		арх. Владимир Александров	
		фаз:	
		Технически проект	
		М 1:100	
		лист:	
		А 04 / 48	
		дата:	
		януари 2017 г.	



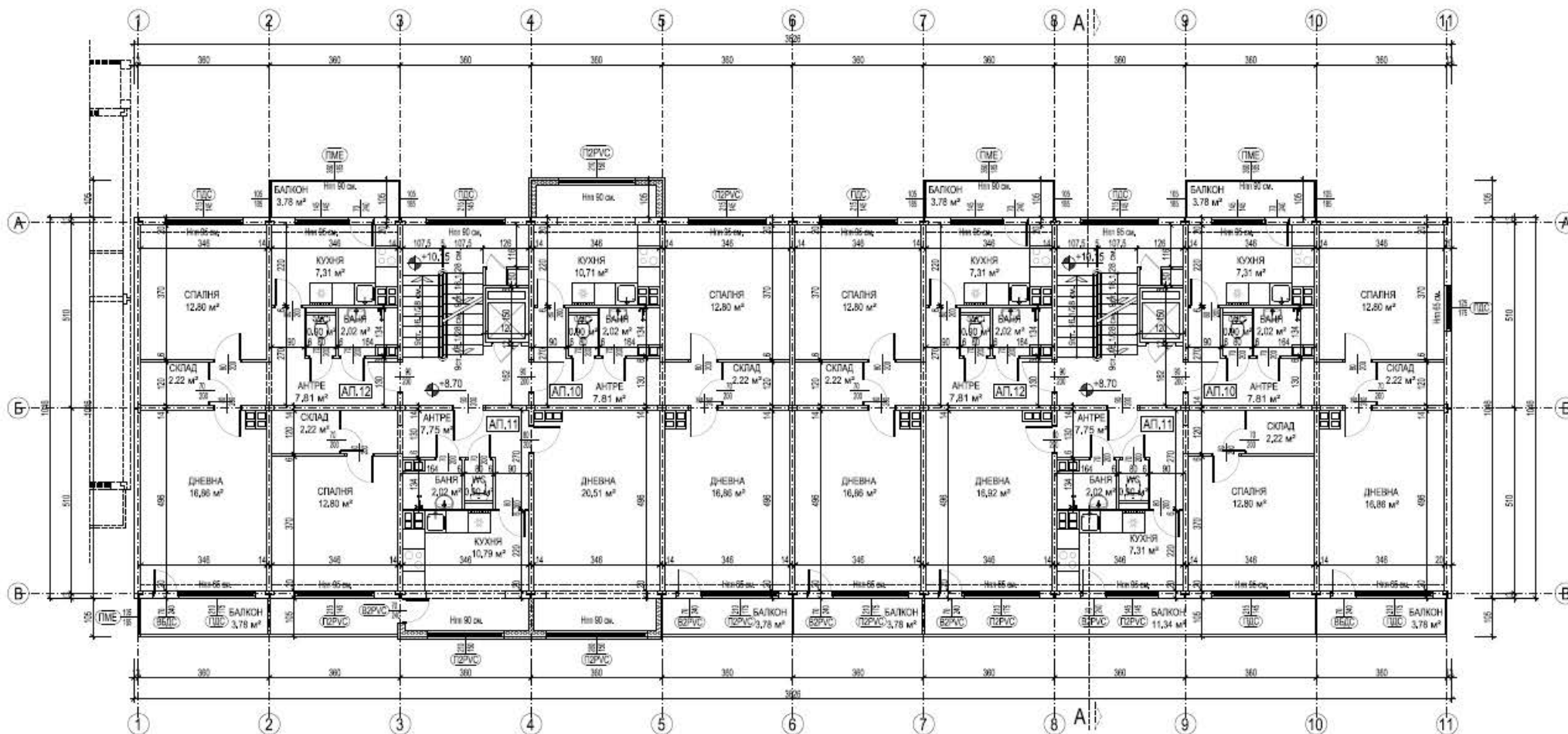

УЛ. "ОХРИД" №3, ВХОДОВЕ А и Б  
РАЗПРЕДЕЛЕНИЕ 4-ти ЕТАЖ КОТА +8.70 М 1:100

ПЛОЩИ		СИГНАТУРИ
3П етаж	432.20 кв.м.	единично остъклен прозорец от дървесина
Общи части	39.61 кв.м.	
Вход "А"		прозорец и врата от дървесина със съединени крила (сплени)
Апартамент 10	64.51 кв.м.	прозорец и врата от PVC профили с двоен стъклопакет
Апартамент 11	67.82 кв.м.	прозорец и врата от PVC профили с двоен стъклопакет
Апартамент 12	64.04 кв.м.	единично остъклен прозорец и врата с метална (стоманена) рамка
Вход "Б"		външни ролетни щори
Апартамент 10	64.04 кв.м.	метална решетка
Апартамент 11	67.82 кв.м.	метален капак
Апартамент 12	64.36 кв.м.	външна топлоизолация
		СТБ вътрешен наковсч панел - 6 см.
		СТБ вътр. носещ панел - 14 см.
		СТБ фасаден/капанен панел - 20 см.
		стени - тухлена издърка - 12/15/25 см.
		бетонна коминия тегла - 50/30 см, и 30/30 см.
<p><b>ЗАБЕЛЕЖКИ:</b></p> <ol style="list-style-type: none"> <li>Всички размери са в сантиметри.</li> <li>Всички площи са измерени от чертежите.</li> <li>Входове А, Б, В и Г на ул. "Ален Мак" №4 са по-ниско от входове А, Б, В и Г на ул. "Охрид" №3 с 50 см.</li> <li>Парапетите на балконите са с височина 90 см.</li> </ol>		
<p><b>Община Велико Търново</b> - във връзка с изпълнението на Националната програма за енергийна ефективност в многофамилни жилищни сгради в Република България, приета с ПМС № 18 от 2 февруари 2015 г.</p>		
възложител:	"Александров - архитекти" ЕООД вмт: 0698 527737, e-mail: alexandrov.arch@gmail.com	
изпълнител:	"Александров - архитекти" ЕООД член на Обединение "Консултанти 2020" ДЗЗД	
обект:	Многофамилна жилищна сграда в гр. Велико Търново, ул. "Охрид" № 3, входове А, Б, В и Г и ул. "Ален Мак" № 4, входове А, Б, В и Г	
част:	Архитектурно заснемане - Приложение № 1 към Доклад за обследване на техническите характеристики и Паспорт с рег. № 10447.503.75.6-11 от 27.01.2017 г.	
чертеж:	РАЗПРЕДЕЛЕНИЕ 4-ти ЕТАЖ, кота +8.70	
секция:	ул. "Охрид" № 3, входове А и Б	
проектант:	арх. Владимир Александров, ППП КАБ № 03761	
управител:		арх. Владимир Александров
		фаза: Технически проект
		М 1:100
		лист: А 05 / 48
		дата: януари 2017 г.

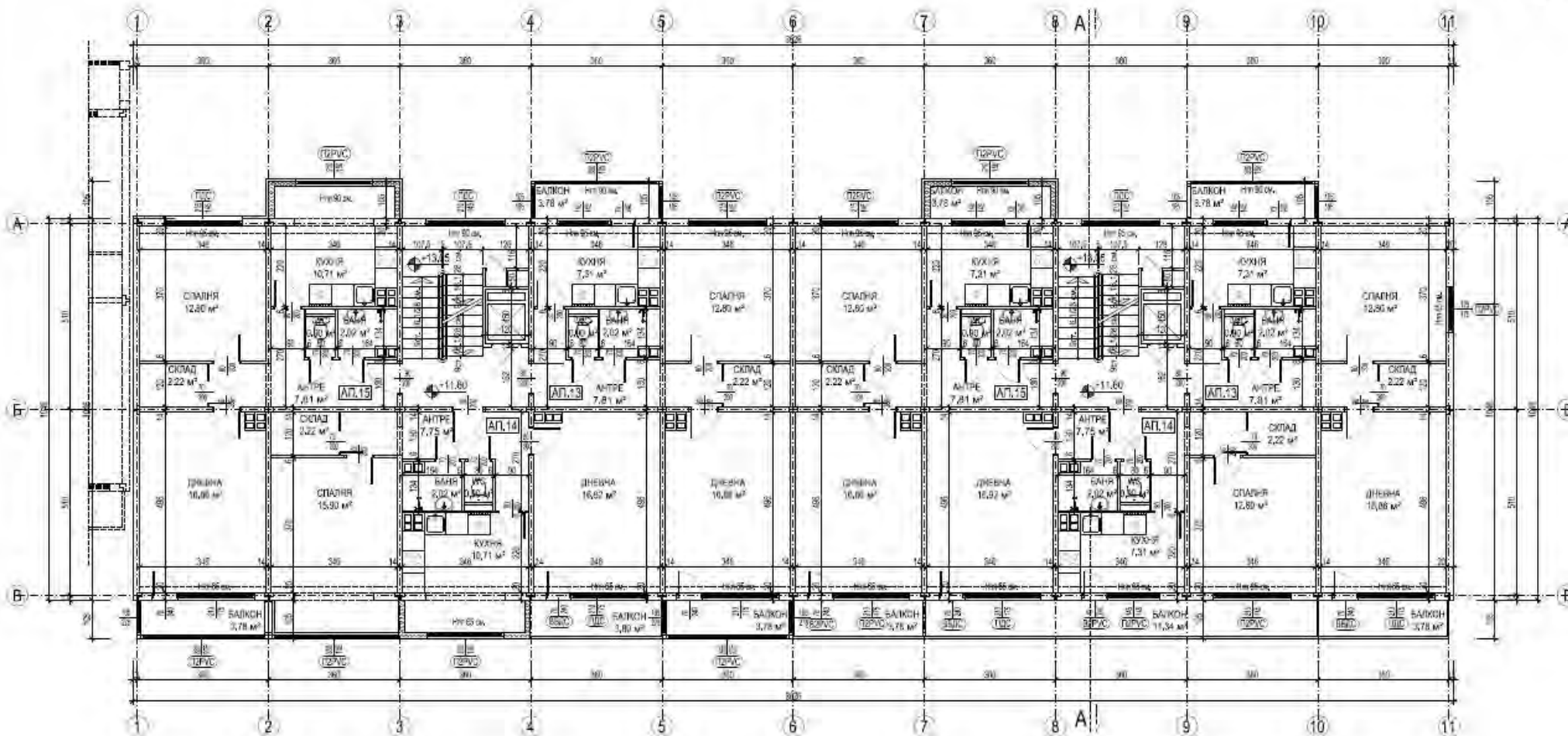

УЛ. "ОХРИД" №3, ВХОДОВЕ А И Б  
РАЗПРЕДЕЛЕНИЕ 5-ТИ ЕТАЖ КОТА +11.60 М 1:100

ПЛОЩИ		СИГНАТУРИ
ЗП етаж	432.20 кв.м.	единично остъстен прозорец от външна
Общи части	39.61 кв.м.	прозорец и врати от дървесина със съединени дърва (стакла)
Вход "А"		прозорец и врати от PVC
Апартамент 13	64.51 кв.м.	прозорец и врати от PVC
Апартамент 14	67.82 кв.м.	прозорец и врати от PVC
Апартамент 15	64.04 кв.м.	прозорец и врати от PVC
Вход "Б"		единично остъстен прозорец и врати с метална (стакла)
Апартамент 13	64.04 кв.м.	метална решетка
Апартамент 14	67.82 кв.м.	метална решетка
Апартамент 15	64.36 кв.м.	метална решетка
ЗАБЕЛЕЖКИ:		метална решетка
1. Всички размери са в сантиметри.		метална решетка
2. Всички площи са измерени от чертежите.		метална решетка
3. Визуално А, Б и Г на ул. "Ален Мак" №4 са по-малко от входове А, Б и Г на ул. "Охрид" №3 с 60 см.		метална решетка
4. Паралелите на балконите са с височина 90 см.		метална решетка
"Александров - архитекти" ЕООД		метална решетка
ул. 088 927737, e-mail: alexandrov.arch@gmail.com		метална решетка
Община Велико Търново		метална решетка
- във връзка с изпълнението на Националната програма за енергийна ефективност в многофамилни жилищни сгради в Република България, приета с ПМС № 18 от 2 февруари 2015 г.		метална решетка
"Александров - архитекти" ЕООД		метална решетка
член на Обединение "Консултанти 2020" ДЗЗД		метална решетка
обект:		Многофамилна жилищна сграда в гр. Велико Търново, ул. "Охрид" № 3, входове А, Б, В и Г и ул. "Ален Мак" № 4, входове А, Б, В и Г
част:		Архитектурно заснемане - Приложение № 1 към Доклад за обследване на техническите характеристики и Паспорт с рег. № 10447.503.75.6-11 от 27.01.2017 г.
чертеж:		РАЗПРЕДЕЛЕНИЕ 5-ТИ ЕТАЖ, кота +11.60
секция:		ул. "Охрид" № 3, входове А и Б
проектант:		арх. Владимир Александров, ПП КАБ № 03761
управител:		арх. Владимир Александров
фаз:		Технически проект
М 1:100		лист:
А 05 / 48		дата:
януари 2017 г.		

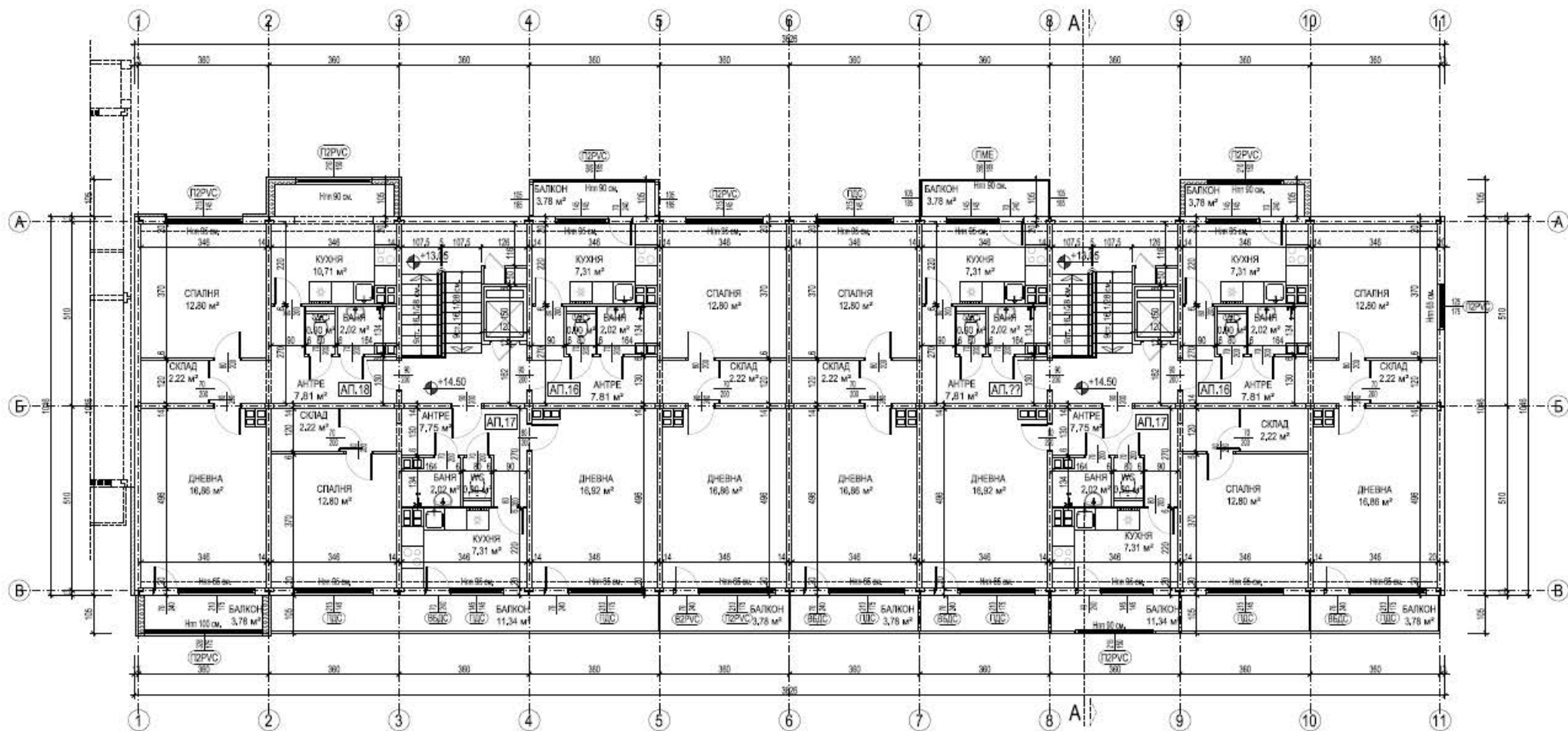

УЛ. "ОХРИД" №3, ВХОДОВЕ А И Б  
РАЗПРЕДЕЛЕНИЕ 6-ТИ ЕТАЖ КОТА +14.50 М 1:100

ПЛОЩИ		СИГНАТУРИ
ЗП етаж	432.20 кв.м.	единично остъклен прозорец от дървесина
Общи части	39.61 кв.м.	
Вход "А"		прозорец и врата от дървесина със съединени крила (слепени)
Апартамент 16	64.51 кв.м.	
Апартамент 17	67.82 кв.м.	прозорец и врата от PVC профили с двен стъклопакет
Апартамент 18	64.04 кв.м.	
Вход "Б"		единично остъклен прозорец и врата с метална (стоманена) рамка
Апартамент 16	64.04 кв.м.	
Апартамент 17	67.82 кв.м.	външни ролетни щори
Апартамент 18	64.36 кв.м.	
		метална решетка
		метален капак
		външна топлоизолация
		СТБ външен носещ панел • 6 см.
		СТБ вътр. носещ панел • 14 см.
		СТБ фасаден/капаканел панел • 20 см.
		стени • тухлена зидария • 12/15/25 см.
		бетонни колонии тел • 50/30 см, и 30/30 см.
ЗАБЕЛЕЖКИ:		
1. Всички размери са в сантиметри.		
2. Всички площи са измерени от чертежите.		
3. Входи А, Б, В и Г на ул. "Ален Мак" №4 са по-ниско от входове А, Б, В и Г на ул. "Охрид" №3 с 50 см.		
4. Паралелите на балконите са с височина 90 см.		
<div> <div> <div>"Александров - архитектура" ЕООД</div> <div>тел: 0898 527737, e-mail: alexandrov.arch@gmail.com</div> </div> </div>		
<b>Община Велико Търново</b> - във връзка с изпълнението на Националната програма за енергийна ефективност в многофамилни жилищни сгради в Република България, приета с ПМС № 18 от 2 февруари 2015 г.		
възложител:	"Александров - архитектура" ЕООД	
изпълнител:	член на Обединение "Консултанти 2020" ДЗЗД	
обект:	<b>Многофамилна жилищна сграда в гр. Велико Търново, ул. "Охрид" № 3, входове А, Б, В и Г и ул. "Ален Мак" № 4, входове А, Б, В и Г</b>	
част:	<b>Архитектурно заснемане - Приложение № 1 към Доклад за обследване на техническите характеристики и Паспорт с рег. № 10447.503.75.6-11 от 27.01.2017 г.</b>	
чертеж:	РАЗПРЕДЕЛЕНИЕ 6-ТИ ЕТАЖ, КОТА +14.50	
секция:	ул. "Охрид" № 3, входове А и Б	
проектант:	арх. Владимир Александров, ППП КАБ № 03761	
		Фаза: Технически проект
		М 1:100
		лист: А 07 / 48
		дата: януари 2017 г.
управител:	арх. Владимир Александров	



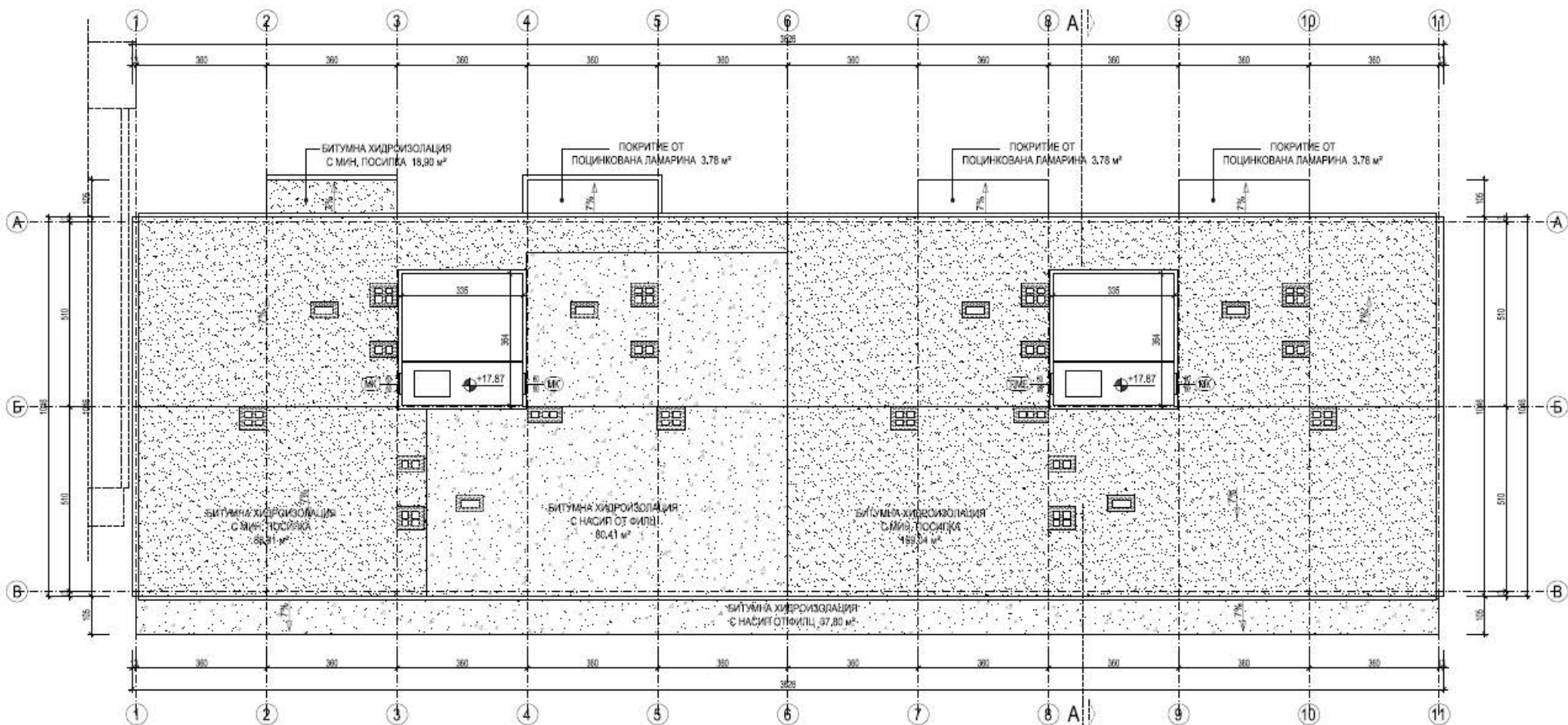

УЛ. "ОХРИД" №3, ВХОДОВЕ А и Б  
РАЗПРЕДЕЛЕНИЕ МАШИНИ КОТА +17.87 М 1:100

ПЛОЩИ		СИГНАТУРИ	
ЗП етаж	27.26 кв.м.	единично остъклен прозорец от дъбевина	(ПДБ)
Вход "А"		прозорец и врата от дъбевина със съединени крила (слепени)	(ПДС / ВДС)
Машино пом.	13.63 кв.м.	прозорец и врата от PVC профили с двоен стъклопакет	(П2PVC / В2PVC)
Вход "Б"		единично остъклен прозорец и врата с метална (стоманена) рамка	(ПМЕ / ВМЕ)
Машино пом.	13.63 кв.м.	външни ролетни щори	(Щ)
		метална решетка	(МР)
		метален капак	(МК)
		външна топлоизолация	(Т)
		СТБ вътрешен напосв. панел - 6 см.	(П)
		СТБ вътр. носещ панел - 14 см.	(Н)
		СТБ фасаден/капканен панел - 20 см.	(К)
		стени - тухлена зидария - 12/15/25 см.	(Т)
		бетонни комина	(Б)
ЗАБЕЛЕЖКИ:			
1. Всички размери са в сантиметри.			
2. Всички площи са измерени от чертежите.			
3. Входи А, Б, В и Г на ул. "Ален Мак" №4 са по-ниско от входове А, Б, В и Г на ул. "Охрид" №3 с 60 см.			
4. Парапетите на балконите са с височина 90 см.			
		<b>"Александров - архитекти" ЕООД</b> gsm: 0898 527737, e-mail: alexandrov.arch@gmail.com	
взложител:		<b>Община Велико Търново</b> - във връзка с изпълнението на Националната програма за енергийна ефективност в многофамилни жилищни сгради в Република България, приета с ПМС № 18 от 2 февруари 2015 г.	
изпълнител:		<b>"Александров - архитекти" ЕООД</b> член на Обединение "Консултанти 2020" ДЗЗД	
обект:		<b>Многофамилна жилищна сграда в гр. Велико Търново, ул. "Охрид" № 3, входове А, Б, В и Г и ул. "Ален Мак" № 4, входове А, Б, В и Г</b>	
част:		Архитектурно заснемане - Приложение № 1 към Доклад за обследване на техническите характеристики и Паспорт с рег. № 10447.503.75.6-11 от 27.01.2017 г.	
чертеж:		РАЗПРЕДЕЛЕНИЕ МАШИНИ, кота +17.87	
секция:		ул. "Охрид" № 3, входове А и Б	
проектант:		арх. Владимир Александров, ППП КАБ № 03761	
управител:		фаза:	
		Технически проект	
		М 1:100	
		лист:	
		А 08 / 48	
		дата:	
		януари 2017 г.	
		арх. Владимир Александров	

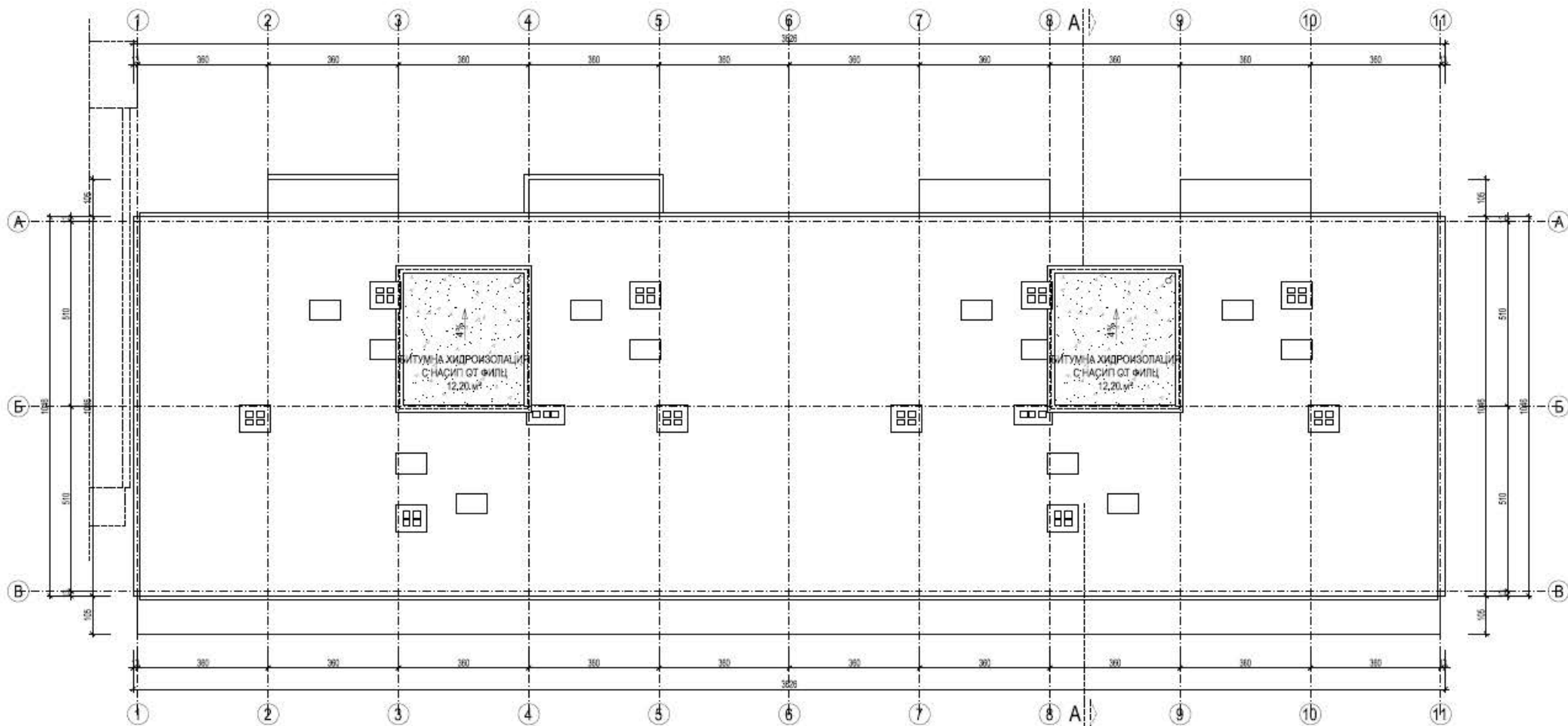

УЛ. "ОХРИД" №3, ВХОДОВЕ А и Б  
ПЛАН ПОКРИВ М 1:100

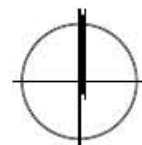

**ЗАБЕЛЕЖКИ:**  
1. Всички размери са в сантиметри.  
2. Всички площи са измерени от чертежите.  
3. Входи А, Б и Г на ул. "Ален Мак" №4 са по-ниско от входове А, Б, В и Г на ул. "Охрид" №3 с 50 см.  
4. Парапетите на балконите са с височина 90 см.

СИГНАТУРИ	
единично остъклен прозорец от дъвесина	ПДЕ
прозорец и врата от дъвесина със съединени крила (слепени)	ПДС ВБДС
прозорец и врата от PVC профили с двоен съглопакет	П2PVC В2PVC
единично остъклен прозорец и врата с метална (стоманена) рамка	ПМЕ ВМЕ
външни ролетни щори	Щ
метална решетка	МР
метален капак	МК
външна топлоизолация	
СТБ вътрешен наковщ панел • 6 см.	
СТБ вътр. наковщ панел • 14 см.	
СТБ фасаден/капакан панел • 20 см.	
стени • тухлена зидария • 12/15/25 см.	
бетонни комини тела • 50/30 см. и 30/30 см.	

 <b>"Александров - архитекти" ЕООД</b> gsm: 0898 527737, e-mail: alexandrov.arch@gmail.com	
<b>Община Велико Търново</b> • във връзка с изпълнението на Националната програма за енергийна ефективност в многофамилни жилищни сгради в Република България, приета с ПМС № 18 от 2 февруари 2015 г.	
възложител:	Община Велико Търново
изпълнител:	"Александров - архитекти" ЕООД член на Обединение "Консултанти 2020" ДЗЗД
обект:	Многофамилна жилищна сграда в гр. Велико Търново, ул. "Охрид" № 3, входове А, Б, В и Г и ул. "Ален Мак" № 4, входове А, Б, В и Г
част:	Архитектурно заснемане - Приложение № 1 към Доклад за обследване на техническите характеристики и Паспорт с рег. № 10447.503.75.6-11 от 27.01.2017 г.
чертеж:	ПЛАН ПОКРИВ
секция:	ул. "Охрид" № 3, входове А и Б
проектант:	арх. Владимир Александров, ПП КАБ № 03761
фаза: <b>Технически проект</b> М 1:100 лист: <b>А 09 / 48</b> дата: януари 2017 г.	
управител:	арх. Владимир Александров

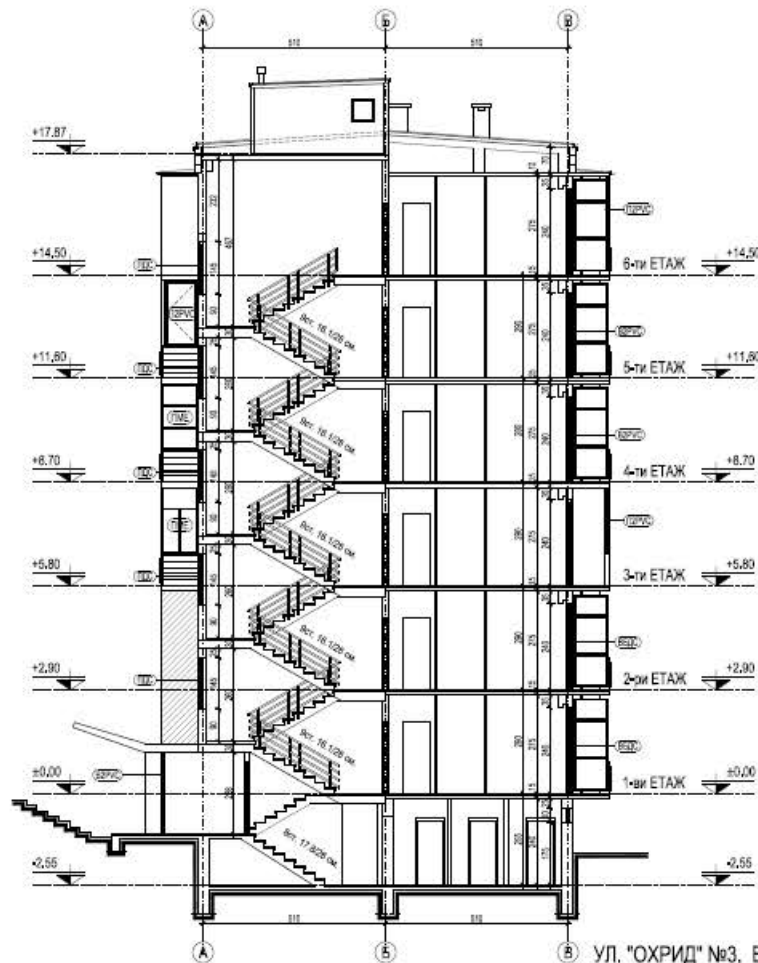

УЛ. "ОХРИД" №3, ВХОДОВЕ А И Б  
ВЕРТИКАЛЕН РАЗРЕЗ А-А М 1:100

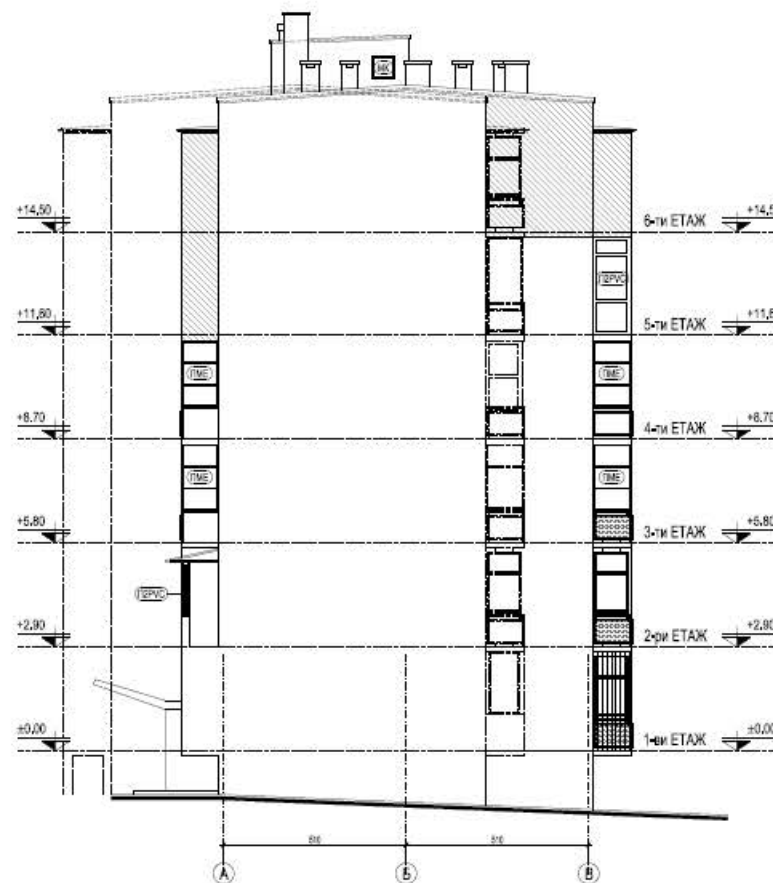

УЛ. "ОХРИД" №3, ВХОДОВЕ А И Б  
ФАСАДА ЗАПАД М 1:100

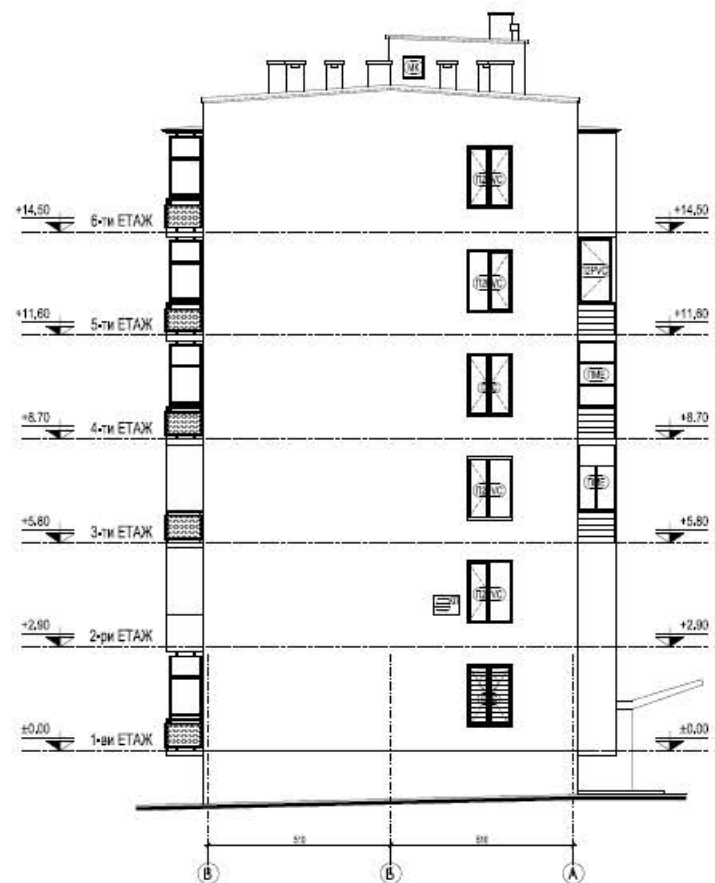

УЛ. "ОХРИД" №3, ВХОДОВЕ А И Б  
ФАСАДА ИЗТОК М 1:100

СИГНАТУРА			
авторизирана машина - старе		важност тасто комплет	
булевард			
лими външни стена - изработен		селективна външна	
единично остъклен прозорец от дървесина			
прозорец и врата от дървесина (с/с изработен крета (с/с/с/с))		важност потребителски	
прозорец и врата от PVC профил с двукратно остъкляване			
единично остъклен прозорец и врата с метална (стоманена) рамка		стойност параметр с измерване стъпче	
външна розетка цвят			
метална решетка			
метален капак			
ЗАБЕЛЕЖКИ: 1. Всички размери са в сантиметри. 2. Всички глази са комарени от чертежите. 3. Входи А,Б,В и Г на ул. "Ален Мак" №4 са помислени от входове А,Б,В и Г на ул. "Охрид" №3 с 50 см. 4. Параметрите на балкона са с височина 50 см.			
<div><div><b>Община Велико Търново</b> - извън връзка с изпълнението на Националната програма за енергийна ефективност в многофамилни жилищни сгради в Република България, приета с ГМС № 18 от 2 февруари 2015 г.</div></div>			
изпълнител	"Александров - архитекти" ЕООД член на Обединение "Консултанти 2020" ДЗЗД		
обект	Многофамилна жилищна сграда в гр. Велико Търново, ул. "Охрид" № 3, входове А, Б, В и Г и ул. "Ален Мак" № 4, входове А, Б, В и Г		
чест	Архитектурно задание - Приложение № 1 към Договор за обследване на техническите характеристики и Глобален с рег. № 10447.503.75.6-11 от 27.01.2017 г.		
чертеж	ВЕРТИКАЛЕН РАЗРЕЗ И ФАСАДА ЗАПАД И ИЗТОК		
секция	ул. "Охрид" № 3, входове А и Б		
проектант	арх. Владимир Александров, ПЛП КАБ № 03761		
управител		фаза: Технически проект	
		М 1:100	
		лист: А 10 / 48	
		дата: януари 2017 г.	
арх. Владимир Александров			





УЛ. "ОХРИД" №3, ВХОДОВЕ А И Б  
ФАСАДА СЕВЕР М 1:100

СИГНАТУРИ			
вароциментова мазилка - стара		външно тяло климатик	
бучарда			
леки външни стени - газобетон		сателитна антена	
единично остъклян прозорец от дървесина			
прозорец и врата от дървесина със съединени крила (слепени)		външна топлоизолация	
прозорец и врата от PVC профили с двоен стъклопакет			
единично остъкляни прозорец и врата с метална (стоманена) рамка		стоманен паралел с армирани стъкла	
външни разпети щори			
метална решетка			
метален канал			
<p><b>ЗАБЕЛЕЖКИ:</b></p> <p>1. Всички размери са в сантиметри.</p> <p>2. Всички площи са измерени от чертежите.</p> <p>3. Входове А, Б, В и Г на ул. "Ален Мак" М4 са по-ниско от входове А, Б, В и Г на ул. "Охрид" №3 с 50 см..</p> <p>4. Паралелите на балконите са с височина 90 см.</p>			
	<p>"Александров - архитекти" ЕООД gsm: 0898 527737, e-mail: alexandrov.arch@gmail.com</p>		
възложител:	<p><b>Община Велико Търново</b> - във връзка с изпълнението на Националната програма за енергийна ефективност в многофамилни жилищни сгради в Република България, приета с ПМС № 18 от 2 февруари 2015 г.</p>		
изпълнител:	<p><b>"Александров - архитекти" ЕООД</b> член на Обединение "Консултанти 2020" ДЗЗД</p>		
обект:	<p><b>Многофамилна жилищна сграда в гр. Велико Търново, ул. "Охрид" № 3, входове А, Б, В и Г и ул. "Ален Мак" № 4, входове А, Б, В и Г</b></p>		
част:	<p><b>Архитектурно заснемане - Приложение № 1 към Доклад за обследване на техническите характеристики и Паспорт с рег. № 10447.503.75.6-11 от 27.01.2017 г.</b></p>		
чертеж:	<p><b>ФАСАДА СЕВЕР</b></p>		
секция:	<p><b>ул. "Охрид" № 3, входове А и Б</b></p>		
проектант:	<p><b>арх. Владимир Александров, ППП КАБ № 03761</b></p>		
управител:	арх. Владимир Александров	фаза:	
		Технически проект	
		М 1:100	
		лист:	
		А 11 / 48	
		дата:	
		януари 2017 г.	







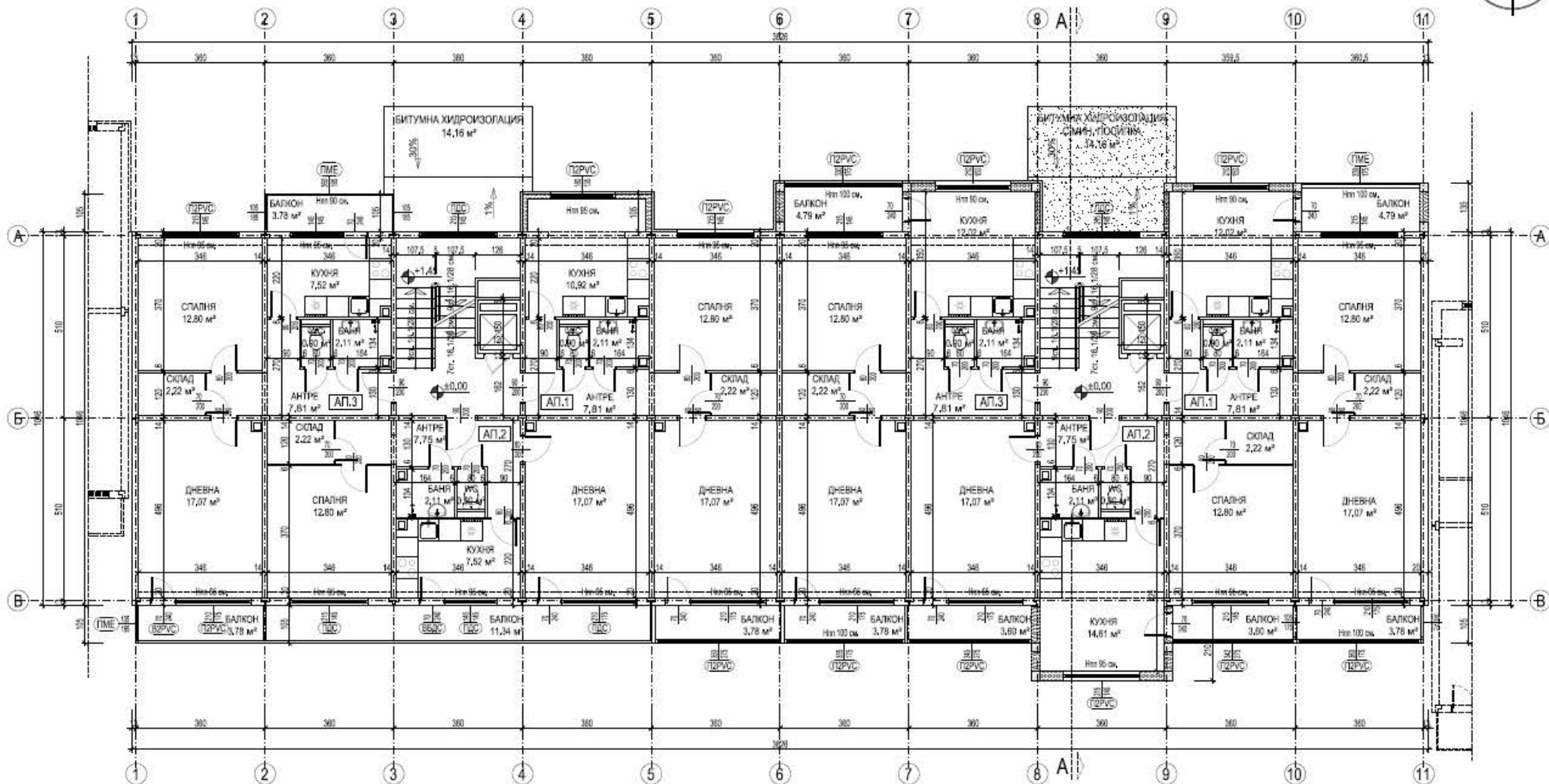

УЛ. "ОХРИД" №3, ВХОДОВЕ В и Г  
РАЗПРЕДЕЛЕНИЕ 1-ВИ ЕТАЖ КОТА ±0.00 М 1:100

ПЛОЩИ		СИГНАТУРИ	
ЗП етаж	449.07 кв.м.	единично остъклен прозорец от дървесина	(ПДВ)
Общи части	40.49 кв.м.	прозорец и врата от дървесина със съединени крила (сплени)	(ПДВ / ВДВ)
Вход "В"		прозорец и врата от PVC профили с двоен стъклопакет	(ПДВ/ПВ) (ВДВ/ВВ)
Апартамент 1	70.41 кв.м.	единично остъклен прозорец и врата с метална (стоманена) рамка	(ПМЕ) (ВМЕ)
Апартамент 2	71.85 кв.м.	външни ролетни щори	(Щ)
Апартамент 3	70.10 кв.м.	метална решетка	(МР)
Вход "Г"		метален капак	(МК)
Апартамент 1	64.04 кв.м.	външна топлоизолация	
Апартамент 2	67.82 кв.м.	СТБ вътрешен инерцион панел • 6 см.	
Апартамент 3	64.36 кв.м.	СТБ вътр. носещ панел • 14 см.	
		СТБ фасада/скапен панел • 20 см.	
		стени • тухлена издърж • 12/15/25 см.	
		бетонни комини тела • 50/30 см. и 30/30 см.	
<b>ЗАБЕЛЕЖКИ:</b> 1. Всички размери са в сантиметри. 2. Всички площи са измерени от чертежите. 3. Входи А, Б, В и Г на ул. "Ален Мак" №4 са по-ниски от входове А, Б, В и Г на ул. "Охрид" №3 с 50 см. 4. Паралелите на балконите са с височина 90 см.			
<b>Община Велико Търново</b> • във връзка с изпълнението на Националната програма за енергийна ефективност в многофамилни жилищни сгради в Република България, приета с ПМС № 18 от 2 февруари 2015 г.			
възложител:	"Александров - архитекти" ЕООД гsm: 0698 527737, e-mail: alexandrov.arch@gmail.com		
изпълнител:	"Александров - архитекти" ЕООД член на Обединение "Консултанти 2020" ДЗЗД		
обект:	Многофамилна жилищна сграда в гр. Велико Търново, ул. "Охрид" № 3, входове А, Б, В и Г и ул. "Ален Мак" № 4, входове А, Б, В и Г		
част:	Архитектурно заснемане - Приложение № 1 към Доклад за обследване на техническите характеристики и Паспорт с рег. № 10447.503.75.6-11 от 27.01.2017 г.		
чертеж:	РАЗПРЕДЕЛЕНИЕ 1-ВИ ЕТАЖ, кота ±0.00		
секция:	ул. "Охрид" № 3, входове В и Г		
проектант:	арх. Владимир Александров, ППП КАБ № 03761		
управител:		арх. Владимир Александров	
		фаза:	Технически проект
		М 1:100	
		лист:	А 14 / 48
		дата:	януари 2017 г.

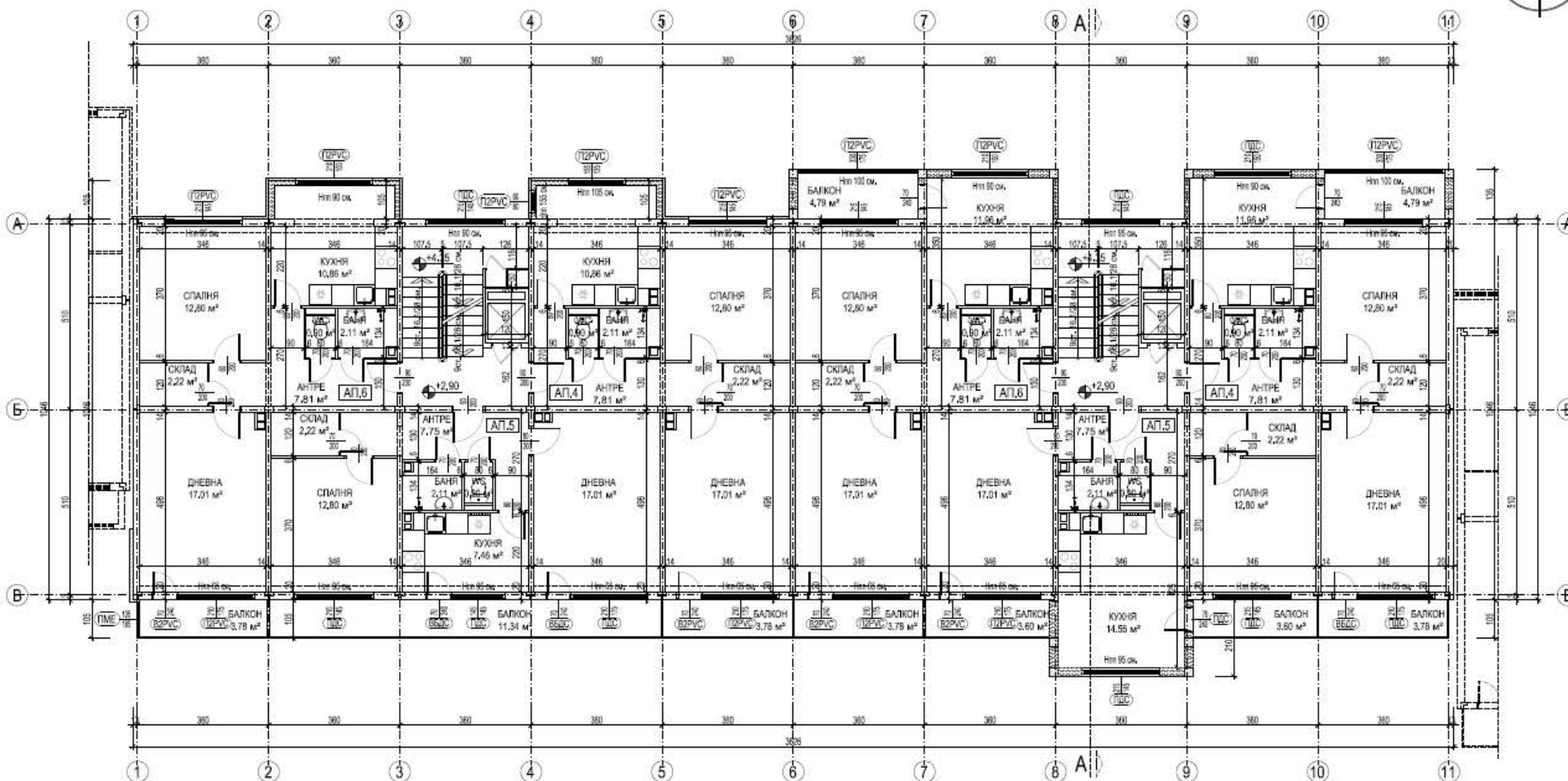

УЛ. "ОХРИД" №3, ВХОДОВЕ В И Г  
РАЗПРЕДЕЛЕНИЕ 2-ри ЕТАЖ КОТА +2.90 М 1:100

ПЛОЩИ		СИГНАТУРИ	
ЗП етаж	449.07 кв.м.	единично остъклен прозорец от дървесина	(ПД)
Общи части	40.49 кв.м.	прозорец и врата от дървесина със съединени крила (счепени)	(ПД) (ВБД)
Вход "В"		прозорец и врата от PVC профили с двоен стъклопакет	(ПД) (ВБД)
Апартамент 4	70.41 кв.м.	единично остъклен прозорец и врата с метална (стоманена) рамка	(ПД) (ВБД)
Апартамент 5	71.85 кв.м.	външни ролетни щори	(ПД) (ВБД)
Апартамент 6	70.10 кв.м.	метална решетка	(ПД) (ВБД)
Вход "Г"		метален капак	(ПД) (ВБД)
Апартамент 4	64.04 кв.м.	външна топлоизолация	(ПД) (ВБД)
Апартамент 5	67.82 кв.м.	СТБ вътрешен инерционен панел - 6 см.	(ПД) (ВБД)
Апартамент 6	64.36 кв.м.	СТБ вътр. носещ панел - 14 см.	(ПД) (ВБД)
		СТБ фасада/капканен панел - 20 см.	(ПД) (ВБД)
		стени - тухлена издържка - 12/15/25 см.	(ПД) (ВБД)
		бетонни комини тегла - 50/30 см. и 30/30 см.	(ПД) (ВБД)
<p><b>ЗАБЕЛЕЖКИ:</b></p> <p>1. Всички размери са в сантиметри.</p> <p>2. Всички площи са измерени от чертежите.</p> <p>3. Входи А, Б, В и Г на ул. "Ален Мак" №4 са по-ниско от входове А, Б, В и Г на ул. "Охрид" №3 с 50 см.</p> <p>4. Паралелите на балконите са с височина 90 см.</p>			
<p><b>Община Велико Търново</b></p> <p>във връзка с изпълнението на Националната програма за енергийна ефективност в многофамилни жилищни сгради в Република България, приета с ПМС № 18 от 2 февруари 2015 г.</p>			
възложител:	"Александров - архитекти" ЕООД гет. 0898 527737, e-mail: alexandrov.arch@gmail.com		
изпълнител:	"Александров - архитекти" ЕООД член на Обединение "Консултанти 2020" ДЗЗД		
обект:	Многофамилна жилищна сграда в гр. Велико Търново, ул. "Охрид" № 3, входове А, Б, В и Г и ул. "Ален Мак" № 4, входове А, Б, В и Г		
част:	Архитектурно заснемане - Приложение № 1 към Доклад за обследване на техническите характеристики и Паспорт с рег. № 10447.503.75.6-11 от 27.01.2017 г.		
чертеж:	РАЗПРЕДЕЛЕНИЕ 2-ри ЕТАЖ, кота +2.90		
секция:	ул. "Охрид" № 3, входове В и Г		
проектант:	арх. Владимир Александров, ПП КАБ № 03761		
управител:		фаза:	
		Технически проект	
		М 1:100	
		лист:	
		А 15 / 48	
		дата:	
		януари 2017 г.	

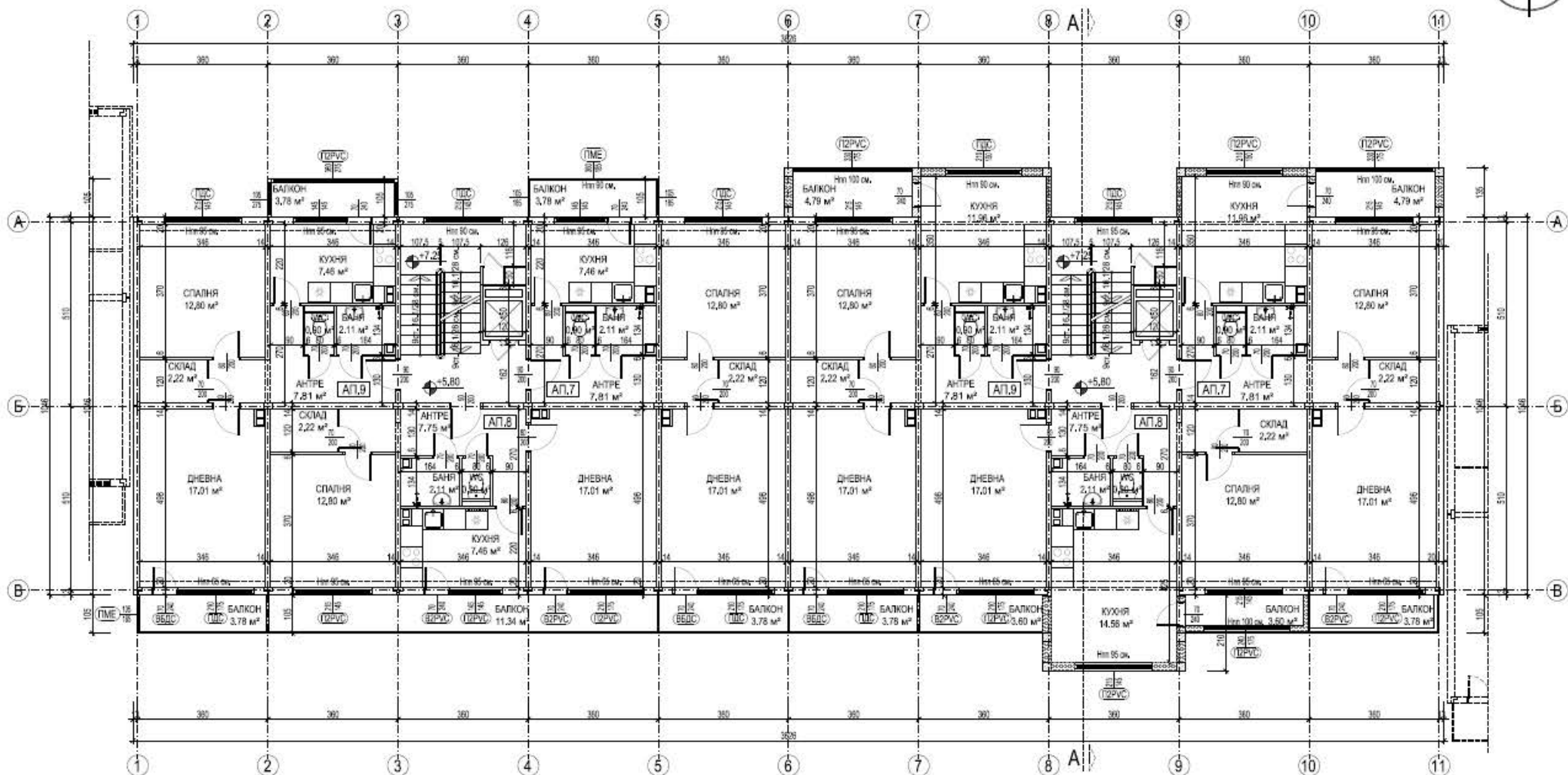

УЛ. "ОХРИД" №3, ВХОДОВЕ В и Г  
РАЗПРЕДЕЛЕНИЕ 3-ти ЕТАЖ КОТА +5.80 М 1:100

ПЛОЩИ		СИГНАТУРИ	
ЗП етаж	449.07 кв.м.	единично остъклен прозорец от дъбовина	(ПДБ)
Общи части	40.49 кв.м.		
Вход "В"		прозорец и врата от дъбовина със съединени крила (спелани)	(ПБС) (ВБДС)
Апартамент 7	70.41 кв.м.		
Апартамент 8	71.85 кв.м.	прозорец и врата от PVC профили с двоен стъклопакет	(П2PVC) (В2PVC)
Апартамент 9	70.10 кв.м.		
Вход "Г"		единично остъклен прозорец и врата с метална (стоманена) рамка	(ПМЕ) (ВМЕ)
Апартамент 7	64.04 кв.м.		
Апартамент 8	67.82 кв.м.	външни ролетни щори	(Щ)
Апартамент 9	64.36 кв.м.		
ЗАБЕЛЕЖКИ: 1. Всички размери са в сантиметри. 2. Всички площи са измерени от чертежите. 3. Входи А, Б, В и Г на ул. "Ален Мак" №4 са по-ниско от входове А, Б, В и Г на ул. "Охрид" №3 с 50 см. 4. Паралелите на балконите са с височина 90 см.		метална решетка	(МР)
		метален капак	(МК)
		външна топлоизолация	
		СТБ вътрешен немоувоц панел - 6 см.	
		СТБ вътр. носещ панел - 14 см.	
		СТБ фасаден/капканен панел - 20 см.	
		стени - туклен асбест - 12/15/25 см.	
		бетонни комини тага - 50/30 см. и 30/30 см.	
<p>"Александров - архитекти" ЕООД gsm: 0898 527737, e-mail: alexandrov.arch@gmail.com</p>			
<p><b>Община Велико Търново</b> - във връзка с изпълнението на Националната програма за енергийна ефективност в многофамилни жилищни сгради в Република България, приета с ПМС № 18 от 2 февруари 2015 г.</p>			
възложител:			
изпълнител:	член на Обединение "Консултанти 2020" ДЗЗД		
обект:	Многофамилна жилищна сграда в гр. Велико Търново, ул. "Охрид" № 3, входове А, Б, В и Г и ул. "Ален Мак" № 4, входове А, Б, В и Г		
част:	Архитектурно заснемане - Приложение № 1 към Доклад за обследване на техническите характеристики и Паспорт с рег. № 10447.503.75.6-11 от 27.01.2017 г.		
чертеж:	РАЗПРЕДЕЛЕНИЕ 3-ти ЕТАЖ, кота +5.80		
секция:	ул. "Охрид" № 3, входове В и Г		
проектант:	арх. Владимир Александров, ПП КАБ № 03761		
управител:		фаза:	
		Технически проект	
		М 1:100	
		лист:	
		А 16 / 48	
		дата:	
		януари 2017 г.	

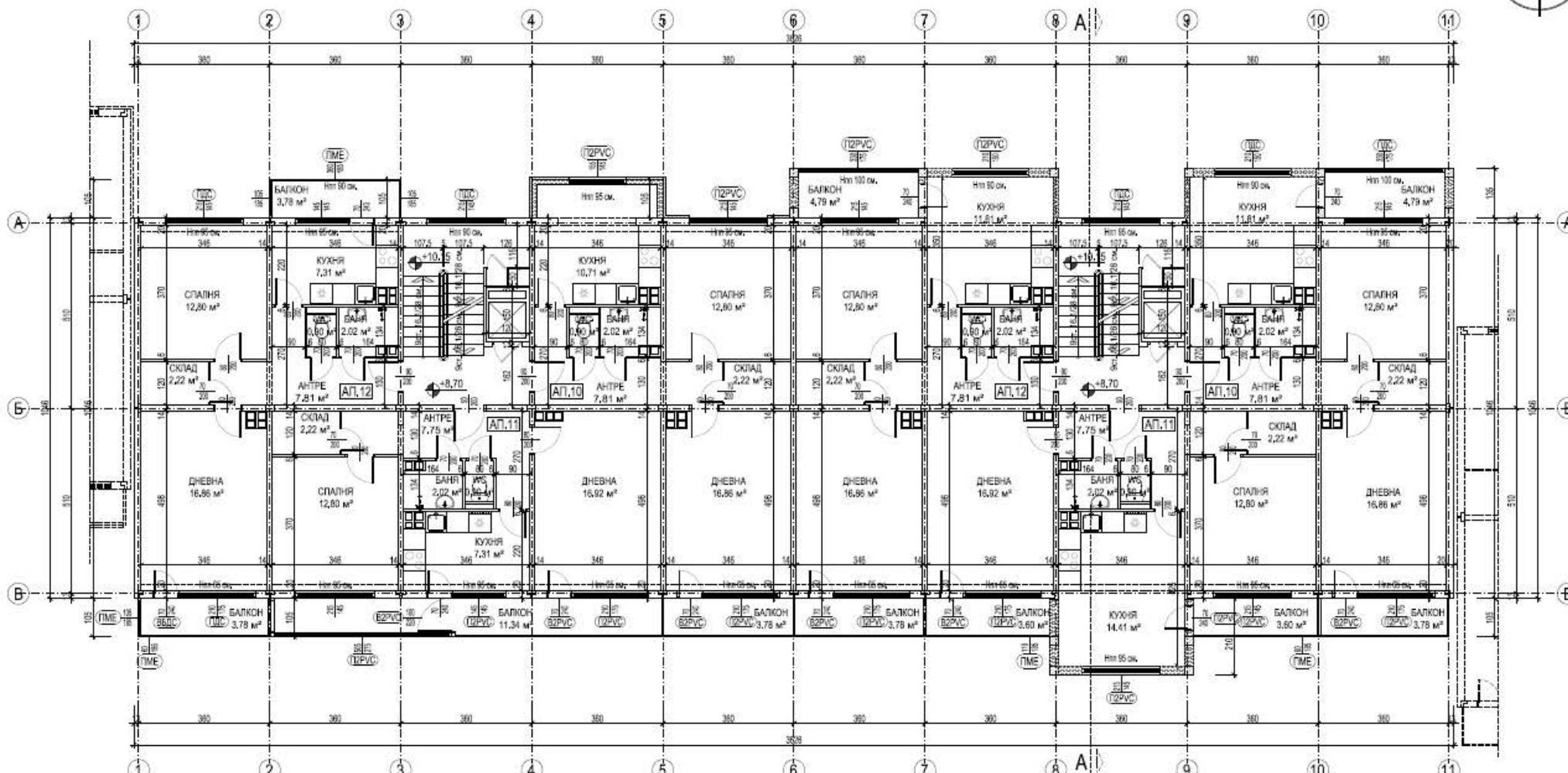

УЛ. "ОХРИД" №3, ВХОДОВЕ В И Г  
РАЗПРЕДЕЛЕНИЕ 4-ти ЕТАЖ КОТА +8.70 М 1:100

ПЛОЩИ		СИГНАТУРИ	
ЗП етаж	449.07 кв.м.	единично остъклен прозорец от дървесина	(ПДР)
Общи части	40.49 кв.м.		
Вход "В"		прозорец и врата от дървесина със съединени крила (спелани)	(ПДР) (ВБД)
Апартамент 10	70.41 кв.м.		
Апартамент 11	71.85 кв.м.	прозорец и врата от PVC	(ПДР/ПВ) (ВДР/ПВ)
Апартамент 12	70.10 кв.м.	профили с двоен стъклопакет	
Вход "Г"		единично остъклен прозорец и врата с метална (стоманена) рамка	(ПМЕ) (ВМЕ)
Апартамент 10	64.04 кв.м.		
Апартамент 11	67.82 кв.м.	външни ролетни щори	(Ш)
Апартамент 12	64.36 кв.м.		
ЗАБЕЛЕЖКИ: 1. Всички размери са в сантиметри. 2. Всички площи са измерени от чертежите. 3. Входи А, Б, В и Г на ул. "Ален Мак" №4 са по-ниско от входове А, Б, В и Г на ул. "Охрид" №3 с 50 см. 4. Паралелите на балконите са с височина 90 см.		метална решетка	(МР)
		метален капак	(МК)
		външна топлоизолация	
		СТБ вътрешен намокращ панел • 6 см.	
		СТБ вътр. носещ панел • 14 см.	
		СТБ фасаден/капканен панел • 20 см.	
		стени • тухлена зидария • 12/15/25 см.	
		бетонни комини телга • 50/30 см. и 30/30 см.	
<div> <div> "Александров - архитекти" ЕООД  gem: 0898 527737, e-mail: alexandrov.arch@gmail.com </div> </div> <p><b>Община Велико Търново</b>          • във връзка с изпълнението на Националната програма за енергийна ефективност в многофамилни жилищни сгради в Република България, приета с ПМС № 18 от 2 февруари 2015 г.</p>			
възложител:			
изпълнител:	"Александров - архитекти" ЕООД член на Обединение "Консултанти 2020" ДЗЗД		
обект:	Многофамилна жилищна сграда в гр. Велико Търново, ул. "Охрид" № 3, входове А, Б, В и Г и ул. "Ален Мак" № 4, входове А, Б, В и Г		
част:	Архитектурно заснемане - Приложение № 1 към Доклад за обследване на техническите характеристики и Паспорт с рег. № 10447.503.75.6-11 от 27.01.2017 г.		
чертеж:	РАЗПРЕДЕЛЕНИЕ 4-ти ЕТАЖ, кота +8.70		
секция:	ул. "Охрид" № 3, входове В и Г		
проектант:	арх. Владимир Александров, ППП КАБ № 03761		
управител:		фаза:	
		Технически проект	
		М 1:100	
		лист:	
		А 17 / 48	
		дата:	
		януари 2017 г.	
		арх. Владимир Александров	



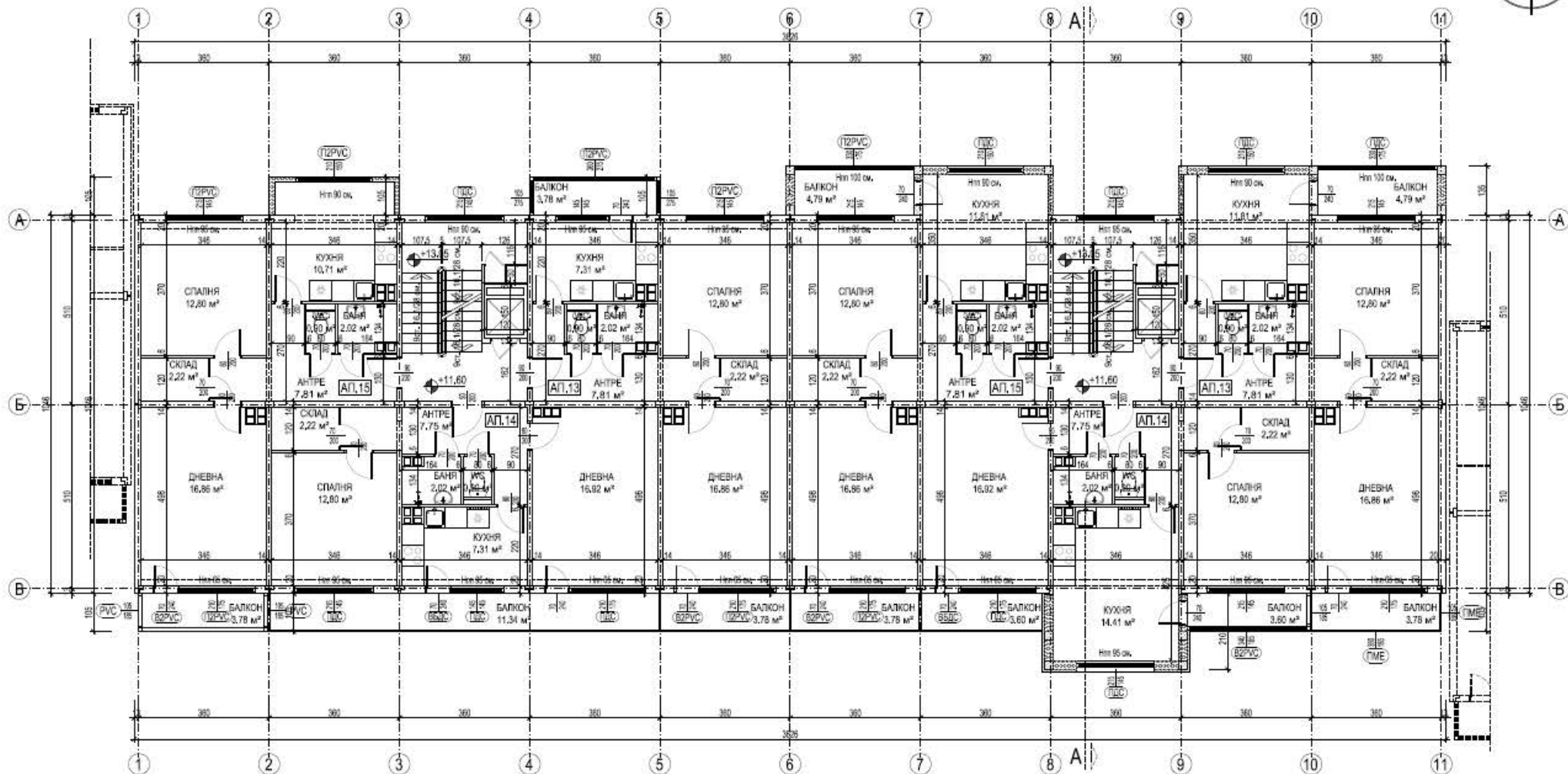

УЛ. "ОХРИД" №3, ВХОДОВЕ В И Г  
РАЗПРЕДЕЛЕНИЕ 5-ти ЕТАЖ КОТА +11.60 М 1:100

ПЛОЩИ		СИГНАТУРИ	
ЗП етаж	449.07 кв.м.	единично остъклен прозорец от дървесина	(TDE)
Общи части	40.49 кв.м.	прозорец и врата от дървесина със съединени крила (сплени)	(PBC) (BEDC)
Вход "В"		прозорец и врата от PVC профили с двоен стъклопакет	(T2PVC) (B2PVC)
Апартамент 13	70.41 кв.м.	единично остъклен прозорец и врата с метална (стоманена) рамка	(TME) (BME)
Апартамент 14	71.85 кв.м.	външни ролетни щори	(Ш)
Апартамент 15	70.10 кв.м.	метална решетка	(MP)
Вход "Г"		метален капак	(MK)
Апартамент 13	64.04 кв.м.	външна топлоизолация	
Апартамент 14	67.82 кв.м.	СТБ външен нисковъз панел • 6 см.	
Апартамент 15	64.36 кв.м.	СТБ вътр. носещ панел • 14 см.	
		СТБ фасаден/капканен панел • 20 см.	
		стени • тухлена зидария • 12/15/25 см.	
		бетонни коминични тела • 50/30 см. и 30/30 см.	
ЗАБЕЛЕЖКИ:			
1. Всички размери са в сантиметри.			
2. Всички площи са измерени от чертежите.			
3. Входи А, Б, В и Г на ул. "Ален Мак" №4 са по-ниско от входове А, Б, В и Г на ул. "Охрид" №3 с 50 см.			
4. Паралелите на балконите са с височина 90 см.			
<div> <div> "Александров - архитекти" ЕООД  gem: 0898 527737, e-mail: alexandrov.arch@gmail.com </div> </div>			
<b>Община Велико Търново</b> • бива връзка с изпълнението на Националната програма за енергийна ефективност в многофамилни жилищни сгради в Република България, приета с ПМС № 18 от 2 февруари 2015 г.			
възложител:	"Александров - архитекти" ЕООД		
изпълнител:	член на Обединение "Консултанти 2020" ДЗЗД		
обект:	Многофамилна жилищна сграда в гр. Велико Търново, ул. "Охрид" № 3, входове А, Б, В и Г и ул. "Ален Мак" № 4, входове А, Б, В и Г		
част:	Архитектурно заснемане - Приложение № 1 към Доклад за обследване на техническите характеристики и Паспорт с рег. № 10447.503.75.6-11 от 27.01.2017 г.		
чертеж:	РАЗПРЕДЕЛЕНИЕ 5-ти ЕТАЖ, кота +11.60		
секция:	ул. "Охрид" № 3, входове В и Г		
проектант:	арх. Владимир Александров, ППП КАБ № 03761		
управител:		фаза:	
		Технически проект	
		М 1:100	
		лист:	
		А 18 / 48	
		дата:	
		януари 2017 г.	
		арх. Владимир Александров	

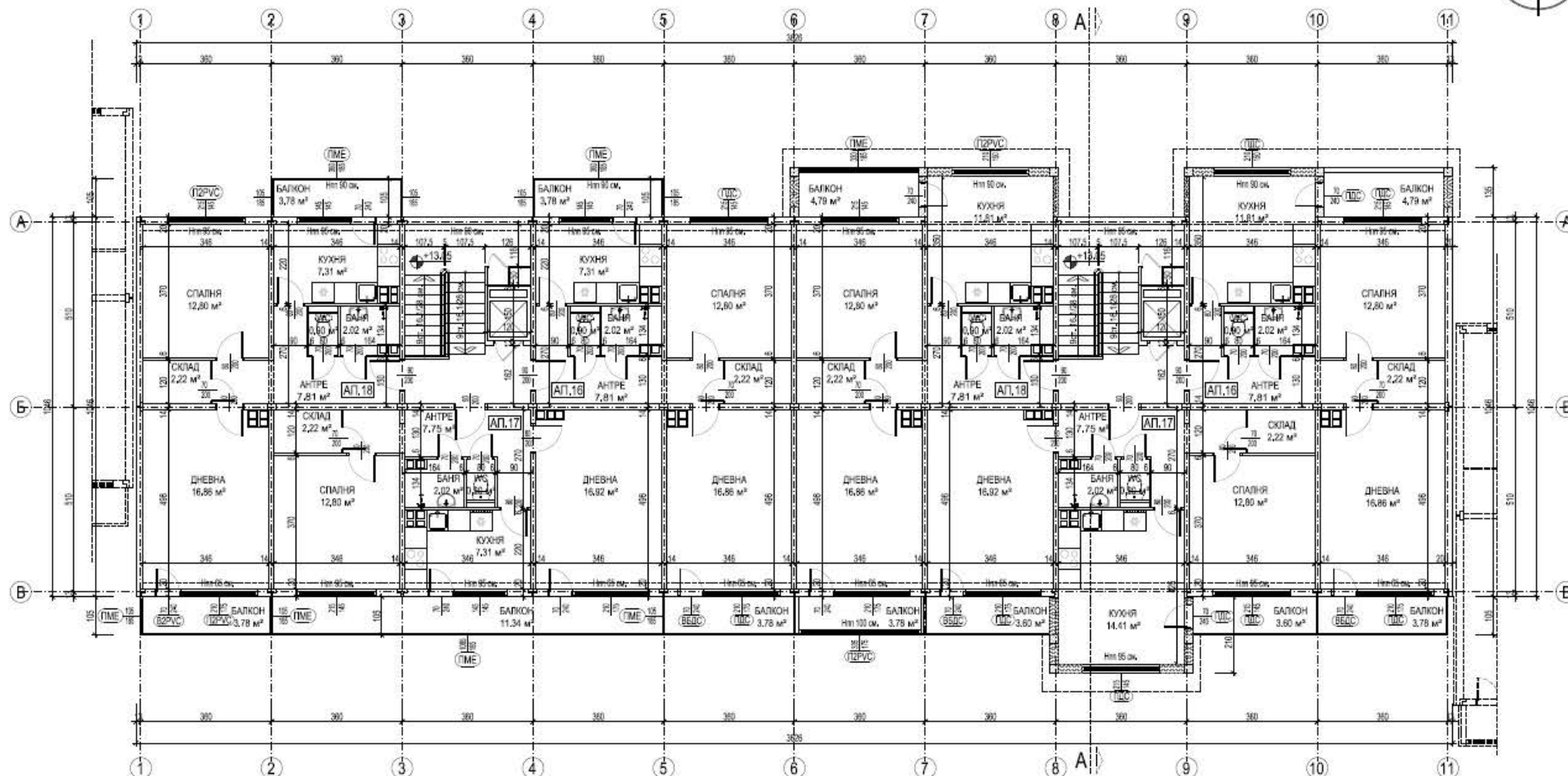

УЛ. "ОХРИД" №3, ВХОДОВЕ В И Г  
РАЗПРЕДЕЛЕНИЕ 6-ТИ ЕТАЖ КОТА +14.50 М 1:100

ПЛОЩИ		СИГНАТУРИ
ЗП етаж	449.07 кв.м.	единочно остъклен прозорец от дъвесина
Общи части	40.49 кв.м.	
Вход "В"		прозорец и врата от дъвесина със съединени крила (спелани)
Апартамент 16	70.41 кв.м.	
Апартамент 17	71.85 кв.м.	прозорец и врата от PVC профили с двоен стъклопакет
Апартамент 18	70.10 кв.м.	
Вход "Г"		единочно остъклен прозорец и врата с метална (стоманена) рамка
Апартамент 16	64.04 кв.м.	
Апартамент 17	67.82 кв.м.	външни ролетни щори
Апартамент 18	64.36 кв.м.	
		метална решетка
		метален капак
		външна топлоизолация
		СТБ вътрешен намокщ панел • 6 см.
		СТБ вътр. намокщ панел • 14 см.
		СТБ фасаден/капанен панел • 20 см.
		стени • тухлена лизария • 12/15/25 см.
		бетонни колонии тегла • 50/30 см. и 30/30 см.
ЗАБЕЛЕЖКИ:		
1. Всички размери са в сантиметри.		
2. Всички площи са измерени от чертежите.		
3. Входи А, Б, В и Г на ул. "Ален Мак" №4 са по-ниско от входове А, Б, В и Г на ул. "Охрид" №3 с 50 см.		
4. Паралелите на балконите са с височина 90 см.		
<div> </div> <div> "Александров - архитекти" ЕООД  гат: 0898 527737, e-mail: alexandrov.arch@gmail.com </div>		
<b>Община Велико Търново</b> - във връзка с изпълнението на Националната програма за енергийна ефективност в многофамилни жилищни сгради в Република България, приета с ПМС № 18 от 2 февруари 2015 г.		
възложител:	"Александров - архитекти" ЕООД член на Обединение "Консултанти 2020" ДЗЗД	
изпълнител:	Многофамилна жилищна сграда в гр. Велико Търново, ул. "Охрид" № 3, входове А, Б, В и Г и ул. "Ален Мак" № 4, входове А, Б, В и Г	
обект:	Архитектурно заснемане - Приложение № 1 към Доклад за обследване на техническите характеристики и Паспорт с рег. № 10447.503.75.6-11 от 27.01.2017 г.	
част:	РАЗПРЕДЕЛЕНИЕ 6-ТИ ЕТАЖ, кота +14.50	
чертеж:	ул. "Охрид" № 3, входове В и Г	
секция:	арх. Владимир Александров, ПП КАБ № 03761	
проектант:	<div> <div>фаза:</div> <div>Технически проект</div> </div> <div> <div>М 1:100</div> <div>лист:</div> <div>А 19 / 48</div> </div> <div> <div>дата:</div> <div>януари 2017 г.</div> </div>	
управител:	арх. Владимир Александров	

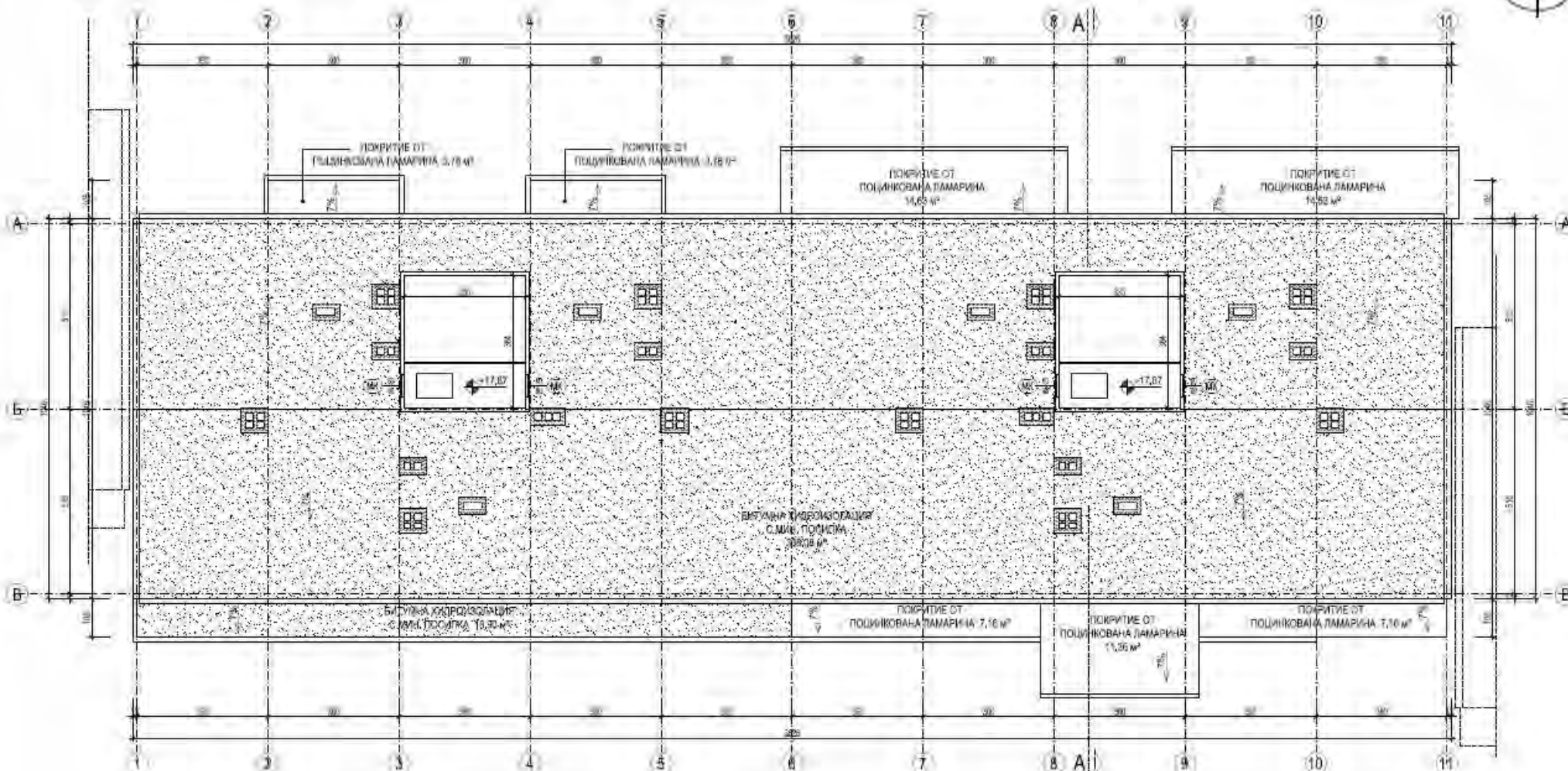

УЛ. "ОХРИД" №3, ВХОДОВЕ В и Г  
РАЗПРЕДЕЛЕНИЕ МАШИНИ КОТА +17.87 М 1:100

ПЛОЩИ		СИГНАТУРИ	
ЗП втаж	27.26 кв.м.	единично остъклен прозорец от дъгосерия	OTB
Вход "А"			
Машинно пом.	13.63 кв.м.	прозорец с фрампа от дъгосерия с изолационен филтър (двукратно)	ПМС ВЕДО
Вход "Б"			
Машинно пом.	13.63 кв.м.	прозорец и врати от П/В (профил с двукратно съединение)	ПЗРВС ВЗРВС
<p>ЗАБЕЛЕЖКИ:</p> <p>1. Всички размери са в сантиметри.</p> <p>2. Всички площи са измерени от чертежите.</p> <p>3. Входи А, Б, В и Г на ул. "Ален Мак" №4 са по-късно от входове А, Б, В и Г на ул. "Охрид" №3 с 50 см.</p> <p>4. Паралелите на балконите са с височина 30 см.</p>		единично остъклен прозорец и врати с метална (алуминиева) рамка	ПМС ВМС
		външен остъклен щит	П
		метални решетки	МР
		метален кабел	МК
		външна термозонизация	
		ОТБ външно изолационен панел - 6 см.	
		ОТБ външна изолационен панел - 10 см.	
		ОТБ външно изолационен панел - 20 см.	
		стол - гумена изолация - 120/50/25 см.	
		бетонна ламинирана плоча - 50/30 см. и 30/30 см.	
<p>"Александър - архитекти" ЕООД ули. 0695 527737, e-mail: alexandrov.arch@gmail.com</p>			
<p><b>Община Велико Търново</b> - във връзка с изпълнението на Националната програма за енергийна ефективност в многофамилни жилищни сгради в Република България, приета с ЛМС № 16 от 2 февруари 2015 г.</p>			
<p><b>"Александър - архитекти" ЕООД</b> член на Обединение "Консуланти 2020" ДЗЗД</p>			
<p><b>обект:</b> Многофамилна жилищна сграда в гр. Велико Търново, ул. "Охрид" № 3, входове А, Б, В и Г и ул. "Ален Мак" № 4, входове А, Б, В и Г</p>			
<p><b>част:</b> Архитектурно заснемане - Приложение № 1 към Доклад за обследване на техническите характеристики и Паспорт с рег. № 10447.503.75.6-11 от 27.01.2017 г.</p>			
<p><b>чертеж:</b> РАЗПРЕДЕЛЕНИЕ МАШИНИ, кота +17.87</p>			
<p><b>секция:</b> ул. "Охрид" № 3, входове В и Г</p>			
<p><b>проектант:</b> арх. Владимир Александров, ПП КАБ № 03761</p>			
		Фаза:	
		Технически проект	
		М 1:100	
		лист: А 20 / 48	
		дата: януари 2017 г.	
управител:	арх. Владимир Александров		

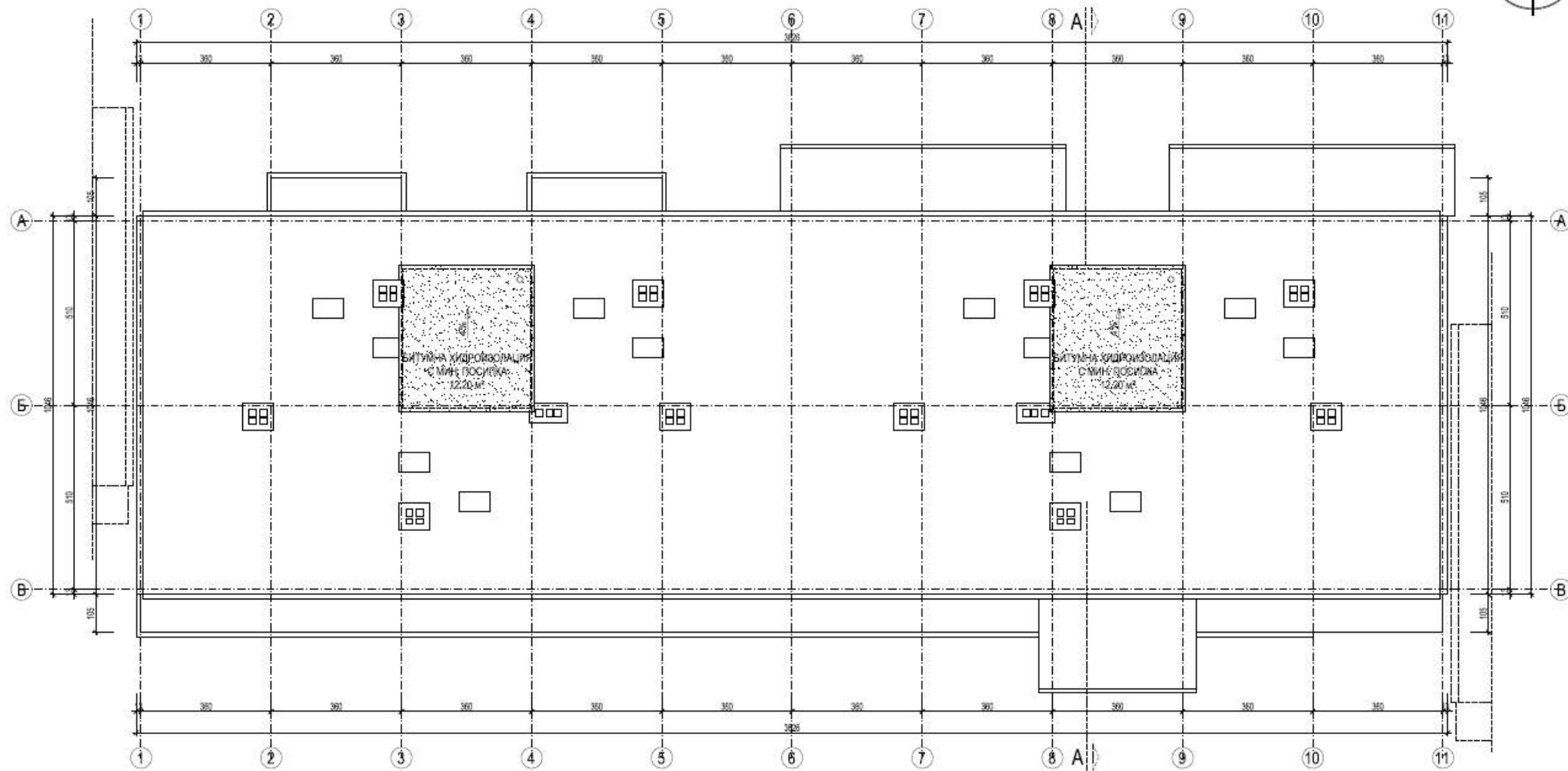

УЛ. "ОХРИД" №3, ВХОДОВЕ В И Г  
ПЛАН ПОКРИВ М 1:100

ЗАБЕЛЕЖКИ:  
1. Всички размери са в сантиметри.  
2. Всички площи са измерени от чертежите.  
3. Входи А, Б, В и Г на ул. "Ален Мак" №4 са по-ниски от входове А, Б, В и Г на ул. "Охрид" №3 с 50 см..  
4. Паралелите на балконите са с височина 90 см.

СИГНАТУРИ	
единично остъклен прозорец от дървесина	(ПД)
прозорец и врата от дървесина със съединени крила (слепени)	(ПДС) (ВДС)
прозорец и врата от PVC профили с двоен стъклопакет	(П2PVC) (В2PVC)
единично остъклен прозорец и врата с метална (стоманена) рамка	(ПМЕ) (ВМЕ)
външни ролетни щори	(Ш)
метална решетка	(МР)
метален капак	(МК)
външна топлоизолация	(Т)
СТБ вътрешен носещ панел • 6 см.	(ТБ6)
СТБ вътр. носещ панел • 14 см.	(ТБ14)
СТБ фасаден/капакан панел • 20 см.	(ТБ20)
стени • тухлена зидария • 12/15/25 см.	(Т12/15/25)
бетонни коминични тела • 50/30 см. и 30/30 см.	(ТБ50/30/30)

	"Александров - архитекти" ЕООД тел.: 0898 527737, e-mail: alexandrov.arch@gmail.com	
	<b>Община Велико Търново</b> • във връзка с изпълнението на Националната програма за енергийна ефективност в многофамилни жилищни сгради в Република България, приета с ПМС № 18 от 2 февруари 2015 г.	
	възложител:	"Александров - архитекти" ЕООД
	изпълнител:	член на Обединение "Консултанти 2020" ДЗЗД
	обект:	Многофамилна жилищна сграда в гр. Велико Търново, ул. "Охрид" № 3, входове А, Б, В и Г и ул. "Ален Мак" № 4, входове А, Б, В и Г
част:	Архитектурно заснемане - Приложение № 1 към Доклад за обследване на техническите характеристики и Паспорт с рег. № 10447.503.75.6-11 от 27.01.2017 г.	
чертеж:	ПЛАН ПОКРИВ	
секция:	ул. "Охрид" № 3, входове В и Г	
проектант:	арх. Владимир Александров, ППП КАБ № 03761	
	управител:	фаза: Технически проект
		М 1:100
		лист: А 21 / 48
		дата: януари 2017 г.
управител:	арх. Владимир Александров	



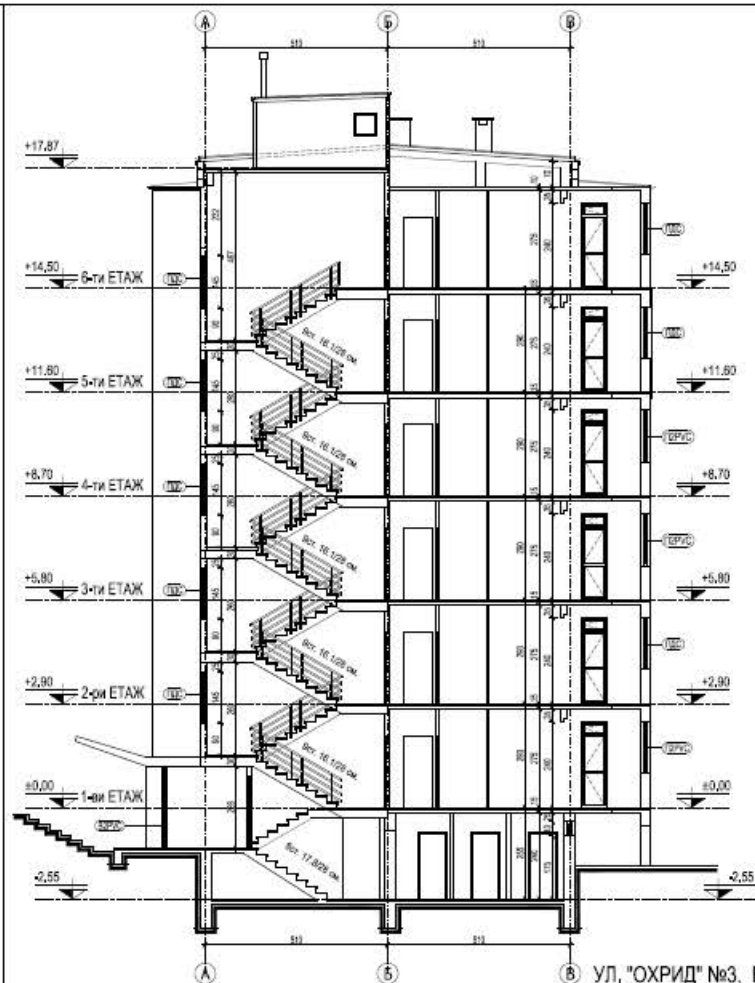

УЛ. "ОХРИД" №3, ВХОДОВЕ В И Г  
ВЕРТИКАЛЕН РАЗРЕЗ А-А М 1:100

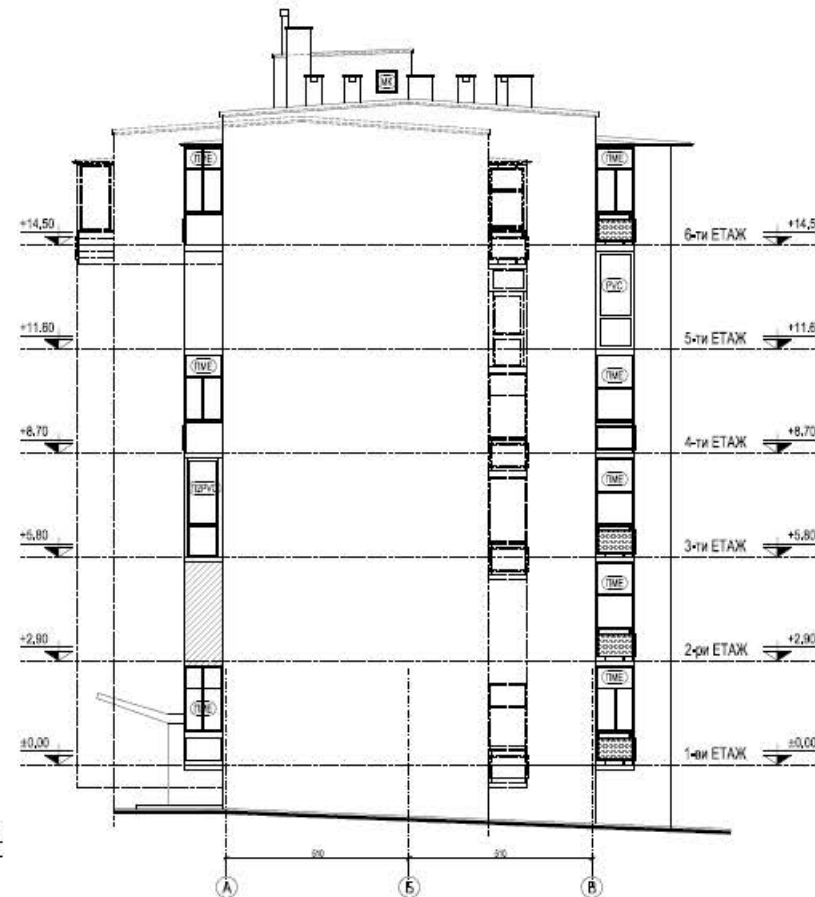

УЛ. "ОХРИД" №3, ВХОДОВЕ В И Г  
ФАСАДА ЗАПАД М 1:100

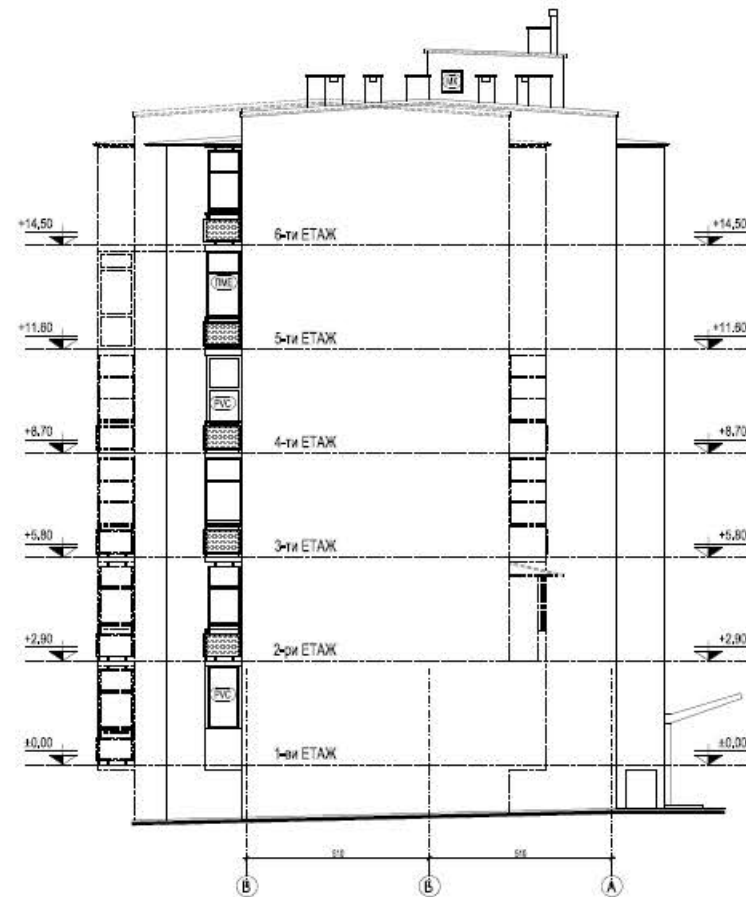

УЛ. "ОХРИД" №3, ВХОДОВЕ В И Г  
ФАСАДА ИЗТОК М 1:100

СИГНАТУРИ			
архитектурна мащабна - стар	(B.M.)	извадено от	(B.M.)
булдари	(B.M.)	извадено от	(B.M.)
технически план - извадено	(B.M.)	извадено от	(B.M.)
единично остъклен прозорец от дървесина	(B.M.)	извадено от	(B.M.)
прозорец и врата от дървесина (с остъкляване)	(B.M.)	извадено от	(B.M.)
прозорец и врата от PVC профили с двоен остъкляване	(B.M.)	извадено от	(B.M.)
единично остъклен прозорец и врата с метална (стоманена) рамка	(B.M.)	извадено от	(B.M.)
извадени ролетни щори	(B.M.)	извадено от	(B.M.)
метална решетка	(B.M.)	извадено от	(B.M.)
метален колел	(B.M.)	извадено от	(B.M.)
ЗАБЕЛЕЖКИ:			
1. Всички размери са в сантиметри.			
2. Всички размери са измерени от чертите.			
3. Височина А, 5,5 м и Г на ул. "Ален Мак" №4 са помислени от акордовете А, Б, В и Г на ул. "Охрид" №3 с 50 см.			
4. Параметрите на фасадите са с височина 50 см.			
"Александър - архитекти" ЕООД тел: 088 127737, e-mail: alexander.arch@abv.bg			
Община Велико Търново - извадено от изготвянето на Националната програма за енергийна ефективност в многофамилни жилищни сгради в Република България, приета с ГИМС № 18 от 2 февруари 2015 г.			
изпълнител: "Александър - архитекти" ЕООД член на Обединение "Консултанти 2020" ДЗЗД			
обект: Многофамилна жилищна сграда в гр. Велико Търново, ул. "Охрид" № 3, входове А, Б, В и Г и ул. "Ален Мак" № 4, входове А, Б, В и Г			
част: Архитектурно заснемане - Приложение № 1 към Доклад за обследване на техническите характеристики и Паспорт с рег. № 10447.503.75.6-11 от 27.01.2017 г.			
чертеж: ВЕРТИКАЛЕН РАЗРЕЗ И ФАСАДИ ЗАПАД И ИЗТОК			
секция: ул. "Охрид" № 3, входове А и Б			
проектант: арх. Владимир Александров, ПП КАБ № 03761			
Фазата: Технически проект			
М 1:100			
лист: А 22 / 48			
дата: януари 2017 г.			
управител:	арх. Владимир Александров		



УЛ. "ОХРИД" №3, ВХОДОВЕ В И Г  
ФАСАДА СЕВЕР М 1:100

СИГНАТУРИ			
вароциментова мазилка - стара	(БМ)	външно таго климатик	
бучарда	(Б)		
пиви външни стени - газобетон	(Б)	сателитна антена	(SAT)
единично остъклен прозорец от дървесина	(TDE)		
прозорец и врата от дървесина със съединени крила (сплени)	(TDC) (BEDC)	външна топлоизолация	(TI)
прозорец и врата от PVC профили с двоен стъклопакет	(T2PVC) (B2PVC)		
единично остъклен прозорец и врата с метална (стоманена) рамка	(TME) (BME)	стомнен паралел с армирания стъкла	
външни ролетни щори	(Щ)		
метална решетка	(MP)		
метален цалак	(МК)		

#### ЗАБЕЛЕЖКИ:

1. Всички размери са в сантиметри.
2. Всички площи са измерени от чертежите.
3. Входи А, Б, В и Г на ул. "Ален Мак" №4 са по-ниски от входове А, Б, В и Г на ул. "Охрид" №3 с 50 см.
4. Паралелите на балконите са с височина 90 см.

	"Александров - архитекти" ЕООД gsm: 0898 527737, e-mail: alexandrov.arch@gmail.com		
	<b>Община Велико Търново</b> - във връзка с изпълнението на Националната програма за енергийна ефективност в многофамилни жилищни сгради в Република България, приета с ПМС № 18 от 2 февруари 2015 г.		
възложител:	"Александров - архитекти" ЕООД		
изпълнител:	член на Обединение "Консултанти 2020" ДЗЗД		
обект:	<b>Многофамилна жилищна сграда в гр. Велико Търново, ул. "Охрид" № 3, входове А, Б, В и Г и ул. "Ален Мак" № 4, входове А, Б, В и Г</b>		
част:	Архитектурно заснемане - Приложение № 1 към Доклад за обследване на техническите характеристики и Паспорт с рег. № 10447.503.75.6-11 от 27.01.2017 г.		
чертеж:	ФАСАДА СЕВЕР		
секция:	ул. "Охрид" № 3, входове В и Г		
проектант:	арх. Владимир Александров, ППП КАБ № 03761		

управител:	арх. Владимир Александров	фаза:	Технически проект
		М 1:100	
		лист:	А 23 / 48
		дата:	януари 2017 г.



УЛ. "ОХРИД" №3, ВХОДОВЕ В И Г  
ФАСАДА ЮГ М 1:100

СИГНАТУРИ			
арсциментова мазилка - стара	(БМ)	външно тяло климатик	
бучарда	(Б)		
леви външни стени - газобетон	(ГБ)	сателитна антена	SAT
единично остъклян прозорец от дървесина	(ПДБ)		
прозорец и врата от дървесина със съединени крила (слепени)	(ПДС) (БДП)	външна топлоизолация	(ТИ)
прозорец и врата от PVC профили с двоен стъклопакет	(П2PVC) (П2PVC)		
единично остъклян прозорец и врата с метална (стоманена) рамка	(ПМЕ) (ВМЕ)	стоманен паралел с армирана стъкла	
външни ролетни щори	(Щ)		
метална решетка	(МР)	метален канал	
метален канал	(МК)		

#### ЗАБЕЛЕЖКИ:

1. Всички размери са в сантиметри.
2. Всички площи са измерени от чертежите.
3. Входи А, Б, В и Г на ул. "Ален Мак" №4 са по-ниско от входове А, Б, В и Г на ул. "Охрид" №3 с 50 см.
4. Паралелите на балконите са с височина 90 см.

	"Александър - архитекти" ЕООД гsm: 0898 527737, e-mail: alexandrov.arch@gmail.com
	<b>Община Велико Търново</b> - във връзка с изпълнението на Националната програма за енергийна ефективност в многофамилни жилищни сгради в Република България, приета с ПМС № 18 от 2 февруари 2015 г.

възложител:	"Александър - архитекти" ЕООД
изпълнител:	член на Обединение "Консултанти 2020" ДЗЗД
обект:	Многофамилна жилищна сграда в гр. Велико Търново, ул. "Охрид" № 3, входове А, Б, В и Г и ул. "Ален Мак" № 4, входове А, Б, В и Г

част:	Архитектурно заснемане - Приложение № 1 към Доклад за обследване на техническите характеристики и Паспорт с рег. № 10447.503.75.6-11 от 27.01.2017 г.
-------	---

чертеж:	ФАСАДА ЮГ
---------	-----------

секция:	ул. "Охрид" № 3, входове В и Г
---------	--------------------------------

проектант:	арх. Владимир Александров, ППП КАБ № 03761
------------	--

	фаза:
	Технически проект
	М 1:100
	лист:
	А 24 / 48
	дата:
	януари 2017 г.



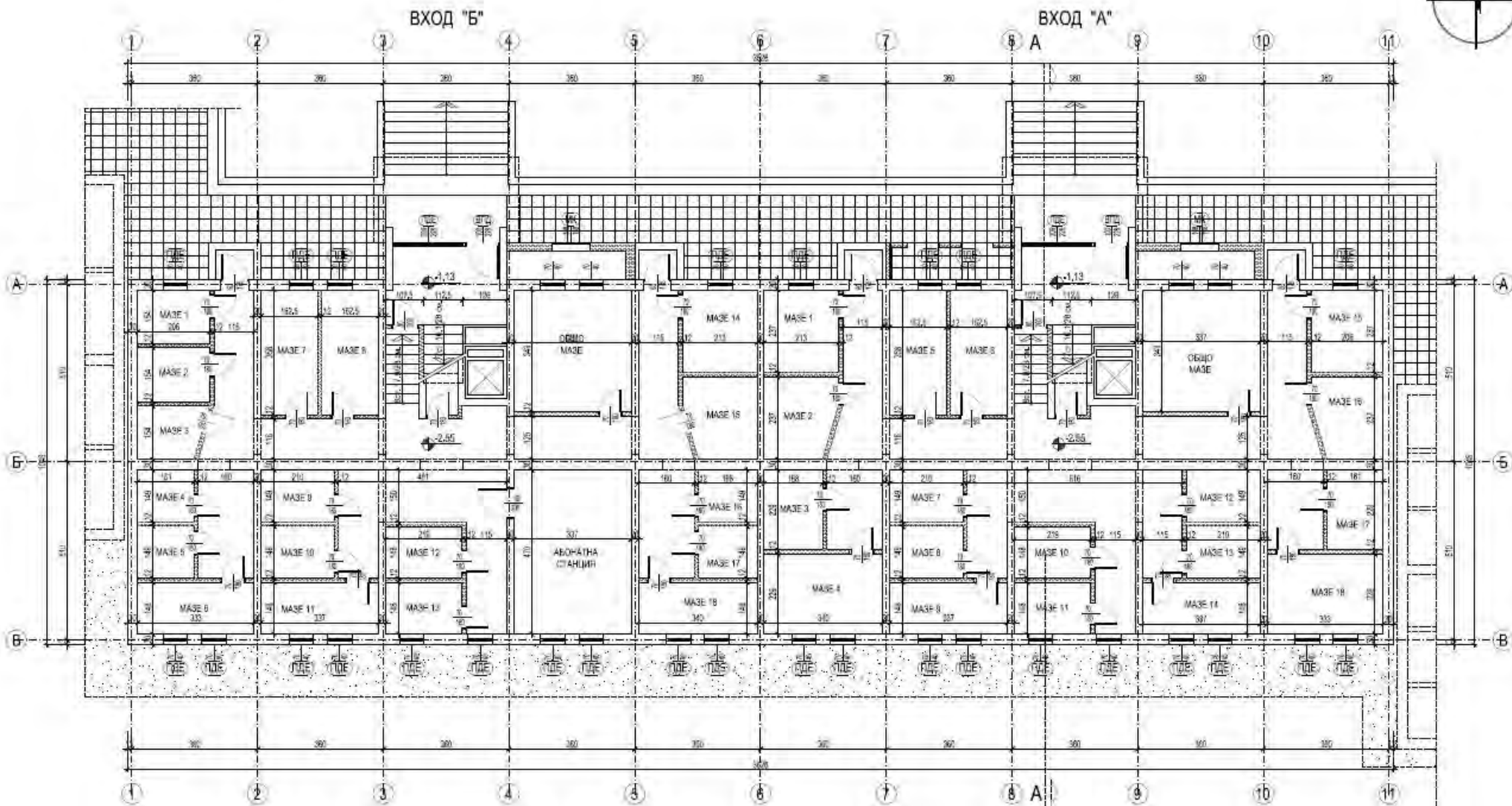

УЛ. "АЛЕН МАК" №4, ВХОДОВЕ А и Б  
РАЗПРЕДЕЛЕНИЕ НАДЗЕМЕН СУТЕРЕН, КОТА -1.13, М 1:100

ПЛОЩИ		СИГНАТУРИ	
ЗП етаж	389.66 кв.м.	единично остиялен прозорец от дървесина	ТД
Общи части	201.90 кв.м.	прозорец и врата от дървесина със съединителни краища (сложени)	ПДС / БДС
<p>ЗАБЕЛЕЖКИ:</p> <p>1. Всички размери са в сантиметри.</p> <p>2. Всички площи са измерени от чертежите.</p> <p>3. Входи А, Б, В и Г на ул. "Ален Мак" №4 са по-малко от входове А, Б, В и Г на ул. "Охрид" №3 с 50 см.</p> <p>4. Паралелите на балконите са с височина 90 см.</p>		прозорец и врата от PVC профил с двоен стъклопакет	ПРVC / ДРVC
		единично остиялен прозорец и врата с метална (стоманена) рамка	ТМЕ / БМЕ
		външни ролетни щори	Щ
		метална решетка	МР
		метален косяк	МК
		външна топлоизолация	
		СТБ вътрешен таванов панел - 6 см.	
		СТБ вътр. косяк (панел) - 14 см.	
		СТБ фасаден/каменен панел - 20 см.	
		стени - тухлена издържка - 12/15/25 см.	
		бетонна комуникационна траса - 50/60 см. и 30/30 см.	
<p><b>Община Велико Търново</b></p> <p>възложител: в съвръзка с изпълнението на Националната програма за енергийна ефективност в многофамилни жилищни сгради в Република България, приета с ПМС № 18 от 2 февруари 2015 г.</p>			
<p>изпълнител: "Александров - архитекти" ЕООД</p> <p>член на Обединение "Консултанти 2020" ДЗЗД</p>			
<p>обект: Многофамилна жилищна сграда в гр. Велико Търново, ул. "Охрид" № 3, входове А, Б, В и Г и ул. "Ален Мак" № 4, входове А, Б, В и Г</p>			
<p>част: Архитектурно заснемане - Приложение № 1 към Доклад за обследване на техническите характеристики и Паспорт с рег. № 10447.503.75.6-11 от 27.01.2017 г.</p>			
<p>чертеж: РАЗПРЕДЕЛЕНИЕ СУТЕРЕН, кота -1.13</p>			
<p>секция: ул. "Ален Мак" № 4, входове А и Б</p>			
<p>проектант: арх. Владимир Александров, ПП КАБ № 03761</p>			
управител: арх. Владимир Александров		Фаза:	
		Технически проект	
		М 1:100	
		лист: А 25 / 48	
		дата: януари 2017 г.	



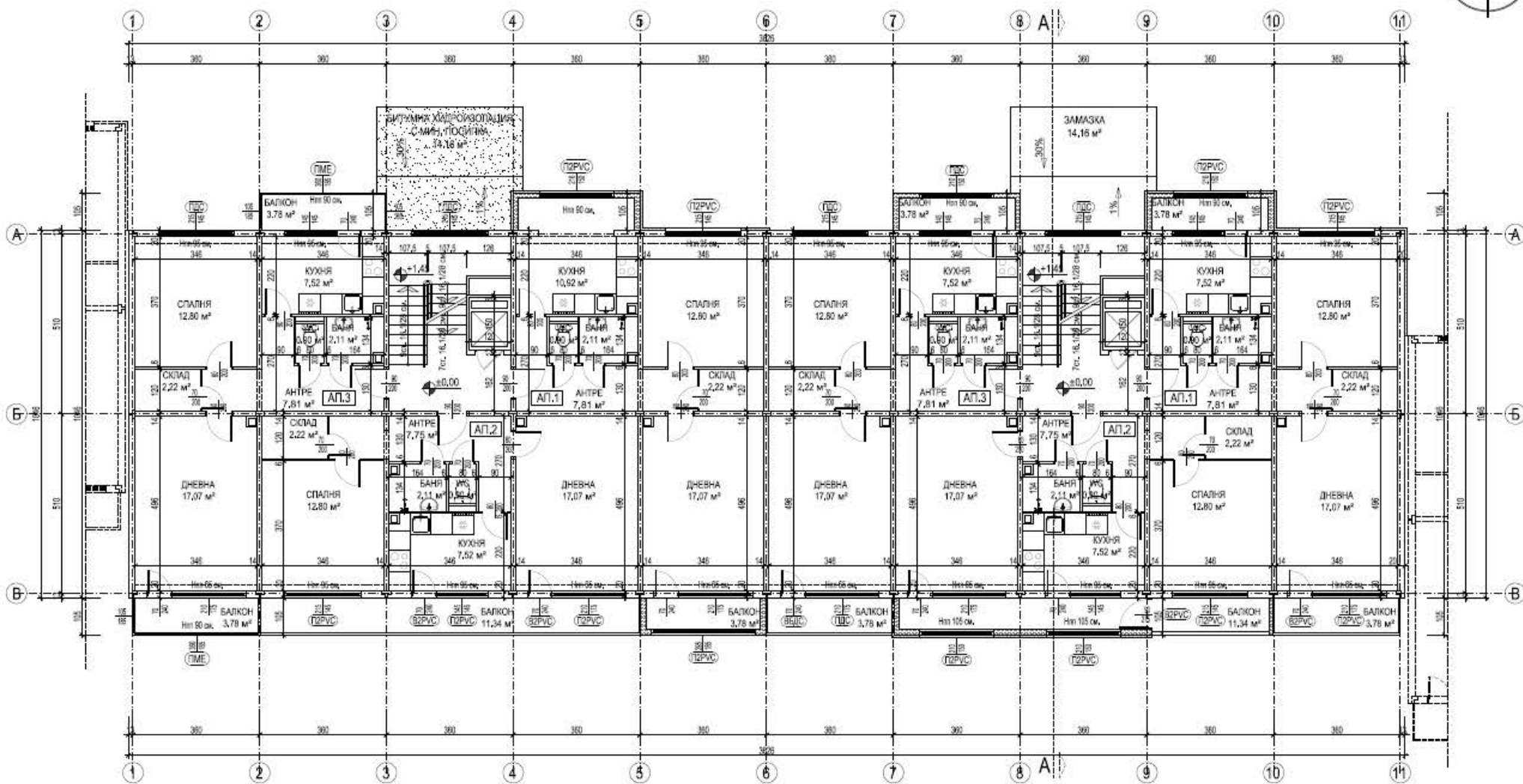

УЛ. "АЛЕН МАК" №4, ВХОДОВЕ А и Б  
РАЗПРЕДЕЛЕНИЕ 1-ви ЕТАЖ КОТА ±0.00 М 1:100

ПЛОЩИ		СИГНАТУРИ	
ЗП етаж	432.20 кв.м.	единично остъклен прозорец от дървесина	ПДЕ
Общи части	39.76 кв.м.	прозорец и врата от дървесина със съединени крила (слепени)	ПДС ВБДС
Вход "А"		прозорец и врата от PVC профили с двоен стъклопакет	П2PVC Б2PVC
Апартамент 1	64.36 кв.м.	единично остъклен прозорец и врата с метална (стоманена) рамка	ПМЕ ВМЕ
Апартамент 2	67.82 кв.м.	външни ролетни щори	Щ
Апартамент 3	64.04 кв.м.	метална решетка	МР
		метален капак	МК
		външна топлоизолация	
		СТБ вътрешен немоуш панел - 6 см.	
		СТБ вътр. носещ панел - 14 см.	
		СТБ фасадна/капканан панел - 20 см.	
		стени - тухлена зидария - 12/15/25 см.	
		бетонни коминия тала - 50/30 см. и 30/30 см.	
<b>ЗАБЕЛЕЖКИ:</b> 1. Всички размери са в сантиметри. 2. Всички площи са измерени от чертежите. 3. Входи А, Б, В и Г на ул. "Ален Мак" №4 са по-ниско от входове А, Б, В и Г на ул. "Охрид" №3 с 50 см.. 4. Паралелите на балконите са с височина 90 см.			
 <b>"Александров - архитекти" ЕООД</b> рег. № 0898 527737, e-mail: alexandrov.arch@gmail.com <b>Община Велико Търново</b> - във връзка с изпълнението на Националната програма за енергийна ефективност в многофамилни жилищни сгради в Република България, приета с ПМС № 18 от 2 февруари 2015 г.			
възложител:			
изпълнител:	"Александров - архитекти" ЕООД член на Обединение "Консултанти 2020" ДЗЗД		
обект:	Многофамилна жилищна сграда в гр. Велико Търново, ул. "Охрид" № 3, входове А, Б, В и Г и ул. "Ален Мак" № 4, входове А, Б, В и Г		
част:	Архитектурно заснемане - Приложение № 1 към Доклад за обследване на техническите характеристики и Паспорт с рег. № 10447.503.75.6-11 от 27.01.2017 г.		
чертеж:	РАЗПРЕДЕЛЕНИЕ 1-ви ЕТАЖ, кота ±0.00		
секция:	ул. "Ален Мак" № 4, входове А и Б		
проектант:	арх. Владимир Александров, ППП КАБ № 03761		
управител:		арх. Владимир Александров	фаза: <b>Технически проект</b> <b>М 1:100</b> лист: <b>А 26 / 48</b> дата: <b>януари 2017 г.</b>

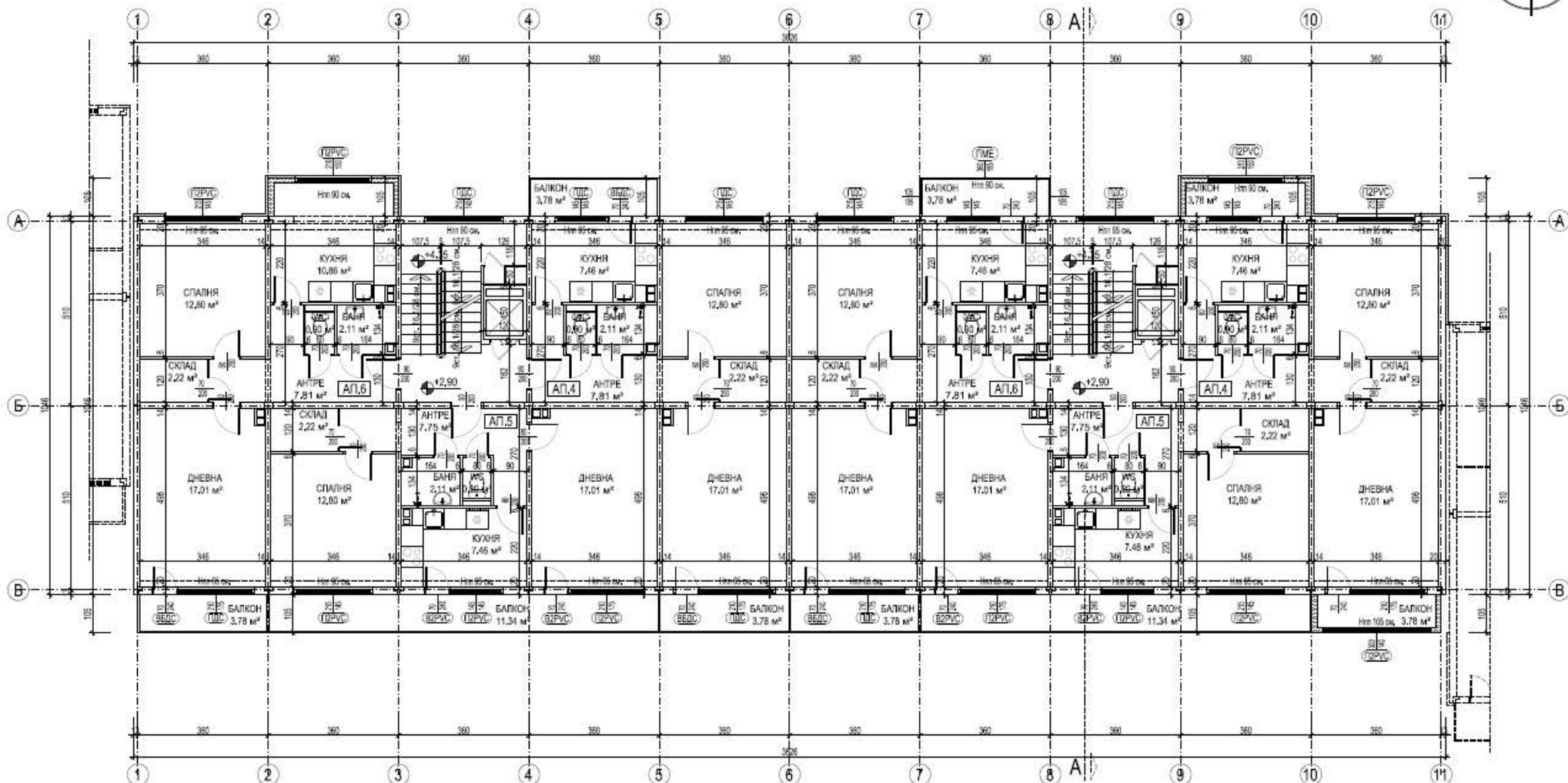

УЛ. "АЛЕН МАК" №4, ВХОДОВЕ А И Б  
РАЗПРЕДЕЛЕНИЕ 2-ри ЕТАЖ КОТА +2.90 М 1:100

ПЛОЩИ		СИГНАТУРИ
ЗП етаж	432.20 кв.м.	единично остъклен прозорец от дървесина
Общи части	39.76 кв.м.	
Вход "А"		
Апартамент 4	64.36 кв.м.	прозорец и врата от дървесина със съединени крила (слепени)
Апартамент 5	67.82 кв.м.	прозорец и врата от PVC профили с двоен стъклопакет
Апартамент 6	64.04 кв.м.	единично остъклен прозорец и врата с метална (стоманена) рамка
Вход "Б"		
Апартамент 4	64.04 кв.м.	външни ролетни щори
Апартамент 5	67.82 кв.м.	
Апартамент 6	64.36 кв.м.	
		метална решетка
		метален капак
		външна топлоизолация
		СТБ вътрешен некован панел • 6 см.
		СТБ вътр. носещ панел • 14 см.
		СТБ фасаден/вълканен панел • 20 см.
		стени • тухлена зидария • 12/15/25 см.
		бетонни коминични тела • 50/30 см. и 30/30 см.
ЗАБЕЛЕЖКИ:		
1. Всички размери са в сантиметри.		
2. Всички площи са измерени от чертежите.		
3. Входи А, Б, В и Г на ул. "Ален Мак" №4 са по-ниски от входове А, Б, В и Г на ул. "Охрид" №3 с 50 см.		
4. Паралелите на балконите са с височина 90 см.		
<div> <div> <div>"Александров - архитекти" EOOD</div> <div>gem: 0898 527737, e-mail: alexandrov.arch@gmail.com</div> </div> </div> <div> <b>Община Велико Търново</b>          • във връзка с изпълнението на Националната програма за енергийна ефективност в многофамилни жилищни сгради в Република България, приета с ПМС № 18 от 2 февруари 2015 г.       </div>		
възложител:	"Александров - архитекти" EOOD	
изпълнител:	член на Обединение "Консултанти 2020" ДЗЗД	
обект:	Многофамилна жилищна сграда в гр. Велико Търново, ул. "Охрид" № 3, входове А, Б, В и Г и ул. "Ален Мак" № 4, входове А, Б, В и Г	
част:	Архитектурно заснемане - Приложение № 1 към Доклад за обследване на техническите характеристики и Паспорт с рег. № 10447.503.75.6-11 от 27.01.2017 г.	
чертеж:	РАЗПРЕДЕЛЕНИЕ 2-ри ЕТАЖ, кота +2.90	
секция:	ул. "Ален Мак" № 4, входове А и Б	
проектант:	арх. Владимир Александров, ППП КАБ № 03761	
управител:		фаза:
		Технически проект
		М 1:100
		лист:
		А 27 / 48
		дата:
		януари 2017 г.

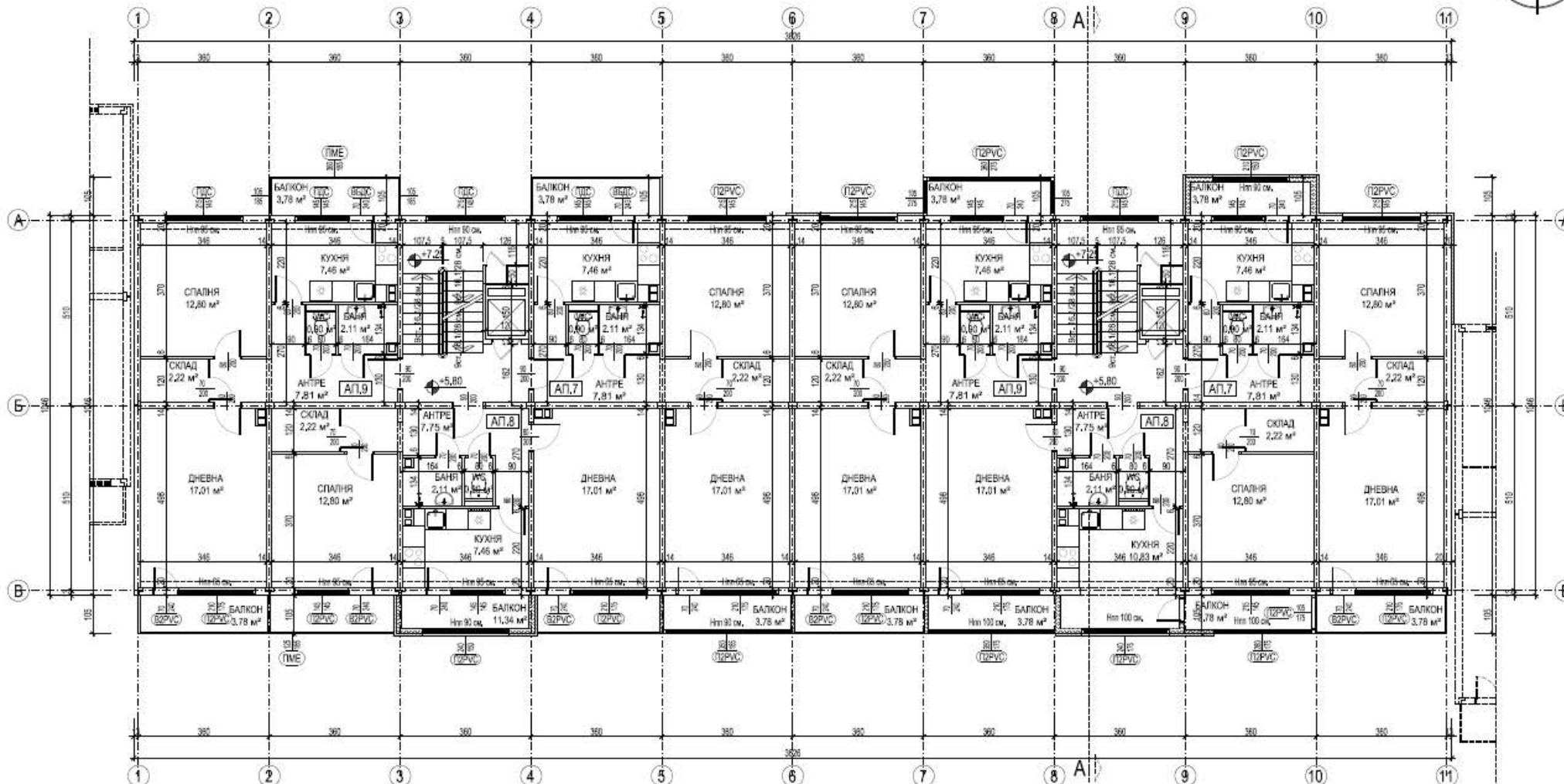

УЛ. "АЛЕН МАК" №4, ВХОДОВЕ А И Б  
РАЗПРЕДЕЛЕНИЕ 3-ти ЕТАЖ КОТА +5.80 М 1:100

ПЛОЩИ		СИГНАТУРИ	
ЗП етаж	432.20 кв.м.	единично остъклен прозорец от дървесина	(ПДЕ)
Общи части	39.76 кв.м.		
Вход "А"		прозорец и врата от дървесина със съединени крапа (спелени)	(ПДС) (ВДС)
Апартамент 7	64.36 кв.м.		
Апартамент 8	67.82 кв.м.	прозорец и врата от PVC профили с двоен стъклопакет	(П2PVC) (В2PVC)
Апартамент 9	64.04 кв.м.		
Вход "Б"		единично остъклен прозорец и врата с метална (стоманена) рамка	(ПМЕ) (ВМЕ)
Апартамент 7	64.04 кв.м.		
Апартамент 8	67.82 кв.м.	външни ролетни щори	(Щ)
Апартамент 9	64.36 кв.м.		
<b>ЗАБЕЛЕЖКИ:</b> 1. Всички размери са в сантиметри. 2. Всички площи са измерени от чертежите. 3. Входи А, Б, В и Г на ул. "Ален Мак" №4 са по-ниски от входове А, Б, В и Г на ул. "Охрид" №3 с 50 см.. 4. Парапетите на балконите са с височина 90 см.		метална решетка	(МР)
		метален капак	(МК)
		външна топлоизолация	
		СТБ вътрешен немоуш панел - 6 см.	
		СТБ вътр. носещ панел - 14 см.	
		СТБ фасаден/капканен панел - 20 см.	
		стени - тухлена зидария - 12/15/25 см.	
		бетонни комини	
		тапи - 50/30 см. и 30/30 см.	
 <b>"Александър - архитекти" ЕООД</b> gsm: 0898 527737, e-mail: alexandrov.arch@gmail.com		<b>Община Велико Търново</b> - във връзка с изпълнението на Националната програма за енергийна ефективност в многофамилни жилищни среди в Република България, приета с ПМС № 18 от 2 февруари 2015 г.	
възложител:		изпълнител:	
обект:		част:	
<b>Многофамилна жилищна сграда в гр. Велико Търново, ул. "Охрид" № 3, входове А, Б, В и Г и ул. "Ален Мак" № 4, входове А, Б, В и Г</b>		<b>Архитектурно заснемане - Приложение № 1 към Доклад за обследване на техническите характеристики и Паспорт с рег. № 10447.503.75.6-11 от 27.01.2017 г.</b>	
чертеж:		секция:	
РАЗПРЕДЕЛЕНИЕ 3-ти ЕТАЖ, кота +5.80		ул. "Ален Мак" № 4, входове А и Б	
проектант:		управител:	
арх. Владимир Александров, ПП КАБ № 03761		арх. Владимир Александров	
		фаза: <b>Технически проект</b> <b>М 1:100</b> лист: <b>А 28 / 48</b> дата: <b>януари 2017 г.</b>	

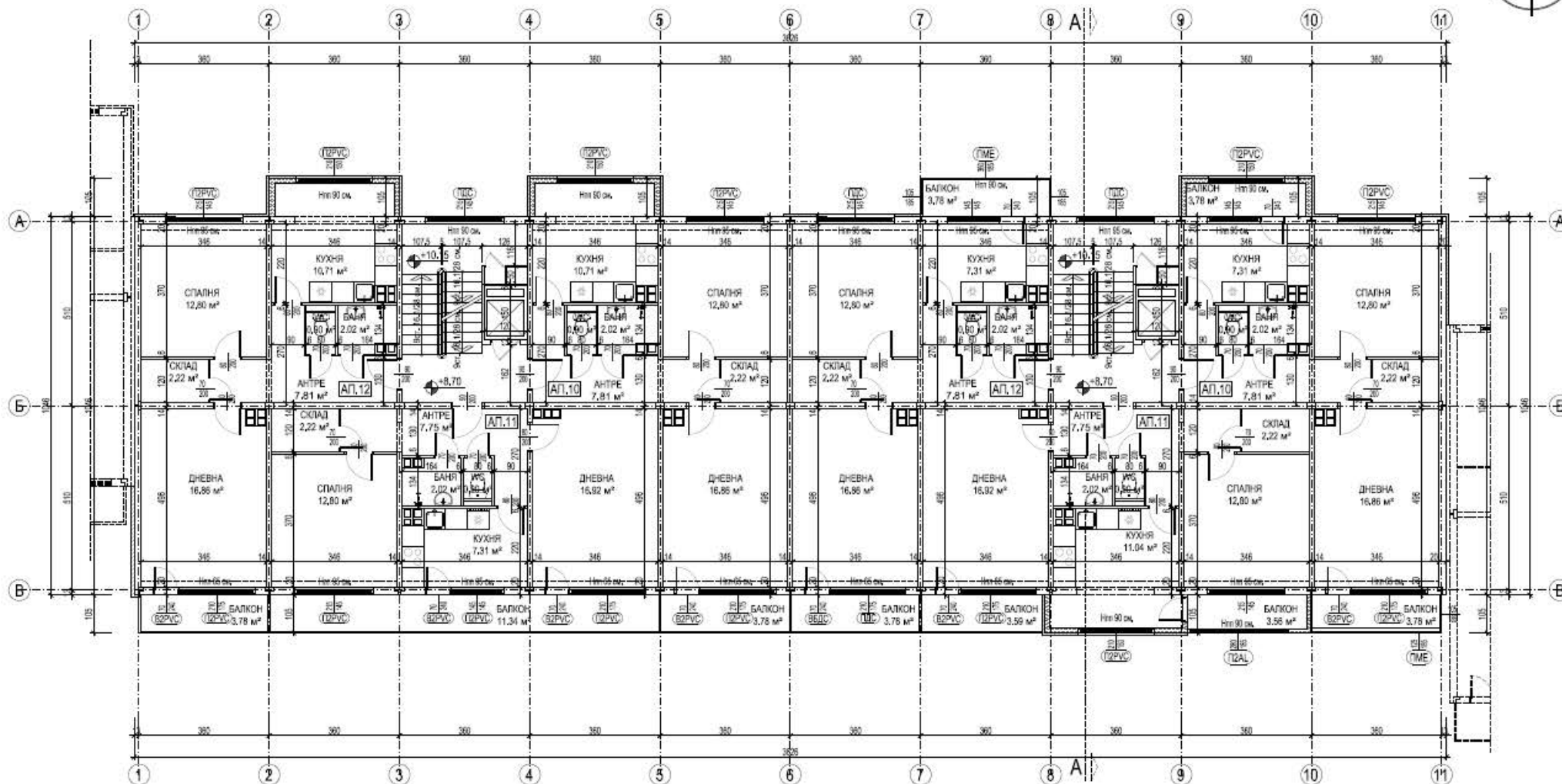

УЛ. "АЛЕН МАК" №4, ВХОДОВЕ А И Б  
РАЗПРЕДЕЛЕНИЕ 4-ТИ ЕТАЖ КОТА +8.70 М 1:100

ПЛОЩИ		СИГНАТУРИ	
ЗП етаж	432.20 кв.м.	единично остълян прозорец от дървесина	(ПД)
Общи части	39.76 кв.м.		
Вход "А"		прозорец и врата от дървесина със съединени крила (сплени)	(ПДС) (БДС)
Апартамент 10	64.36 кв.м.		
Апартамент 11	67.82 кв.м.	прозорец и врата от PVC профили с двоен стъклопакет	(ПЗРVC) (БЗРVC)
Апартамент 12	64.04 кв.м.		
Вход "Б"		единично остъляни прозорец и врата с метална (стоманена) рамка	(ПМЕ) (ВМЕ)
Апартамент 10	64.04 кв.м.		
Апартамент 11	67.82 кв.м.	външни ролетни щори	(Ш)
Апартамент 12	64.36 кв.м.		
ЗАБЕЛЕЖКИ: 1. Всички размери са в сантиметри. 2. Всички площи са измерени от чертежите. 3. Входи А, Б, В и Г на ул. "Ален Мак" №4 са по-ниско от входове А, Б, В и Г на ул. "Охрид" №3 с 50 см.. 4. Паралелите на балконите са с височина 90 см.		метална решетка	(МР)
		метален капак	(МК)
		външна топлоизолация	
		СТБ вътрешен неновош панел • 6 см.	
		СТБ вътр. носещ панел • 14 см.	
		СТБ фасаден/капанен панел • 20 см.	
		стени • тухлена зидария • 12/15/25 см.	
		бетонни изминни тегла • 50/30 см, и 30/30 см.	
<div> <p>"Александър - архитекти" ЕООД вм: 0898 527737, e-mail: alexandrov.arch@gmail.com</p> </div>			
<p><b>Община Велико Търново</b> - б'ва връзка с изпълнението на Националната програма за енергийна ефективност в многофамилни жилищни сгради в Република България, приета с ПМС № 18 от 2 февруари 2015 г.</p>			
възложител:	"Александър - архитекти" ЕООД		
изпълнител:	член на Обединение "Консултанти 2020" ДЗЗД		
обект:	Многофамилна жилищна сграда в гр. Велико Търново, ул. "Охрид" № 3, входове А, Б, В и Г и ул. "Ален Мак" № 4, входове А, Б, В и Г		
част:	Архитектурно заснемане - Приложение № 1 към Доклад за обследване на техническите характеристики и Паспорт с рег. № 10447.503.75.6-11 от 27.01.2017 г.		
чертеж:	РАЗПРЕДЕЛЕНИЕ 4-ТИ ЕТАЖ, кота +8.70		
секция:	ул. "Ален Мак" № 4, входове А и Б		
проектант:	арх. Владимир Александров, ППП КАБ № 03761		
управител:		фаза:	
		Технически проект	
		М 1:100	
		лист:	
		А 29 / 48	
		дата:	
		януари 2017 г.	



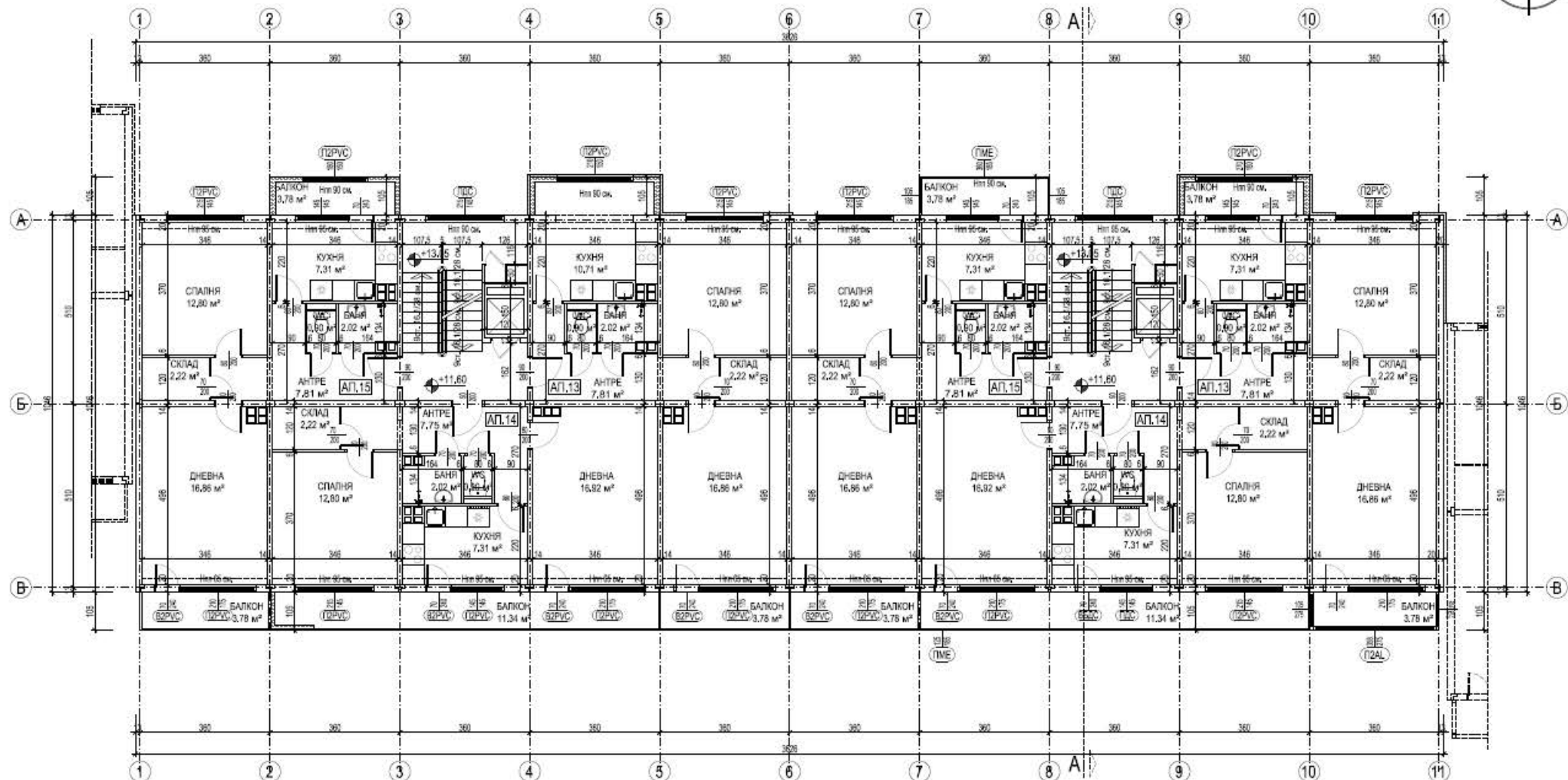

УЛ. "АЛЕН МАК" №4, ВХОДОВЕ А И Б  
РАЗПРЕДЕЛЕНИЕ 5-ТИ ЕТАЖ КОТА +11.60 М 1:100

ПЛОЩИ		СИГНАТУРИ	
ЗП етаж	432.20 кв.м.	единично остъклен прозорец от дървесина	(ПД)
Общи части	39.76 кв.м.		
Вход "А"		прозорец и врата от дървесина със съединени крила (спелени)	(ПД) (ВБД)
Апартамент 13	64.36 кв.м.	прозорец и врата от PVC профили с двоен стъклопакет	(ПД) (ВБД)
Апартамент 14	67.82 кв.м.	единично остъклен прозорец и врата с метална (стоманена) рамка	(ПД) (ВБД)
Апартамент 15	64.04 кв.м.	външни ролетни щори	(ПД) (ВБД)
Вход "Б"		метална решетка	(МР)
Апартамент 13	64.04 кв.м.	метален капак	(МК)
Апартамент 14	67.82 кв.м.	външна топлоизолация	
Апартамент 15	64.36 кв.м.	СТБ вътрешен нисковъздушен панел - 6 см.	
		СТБ вътр. носещ панел - 14 см.	
		СТБ фасаден/капканен панел - 20 см.	
		стени - тухлена зидария - 12/15/25 см.	
		бетонни комини тела - 50/30 см. и 30/30 см.	
<p>ЗАБЕЛЕЖКИ:</p> <p>1. Всички размери са в сантиметри.</p> <p>2. Всички площи са измерени от чертежите.</p> <p>3. Входи А, Б, В и Г на ул. "Ален Мак" №4 са по-ниски от входове А, Б, В и Г на ул. "Охрид" №3 с 50 см.</p> <p>4. Паралелите на балконите са с височина 90 см.</p>			
<p>"Александров - архитекти" ЕООД gsm: 0898 527737, e-mail: alexandrov.arch@gmail.com</p>			
<p><b>Община Велико Търново</b> - във връзка с изпълнението на Националната програма за енергийна ефективност в многофамилни жилищни сгради в Република България, приета с ПМС № 18 от 2 февруари 2015 г.</p>			
възложител:	"Александров - архитекти" ЕООД		
изпълнител:	член на Обединение "Консултанти 2020" ДЗЗД		
обект:	Многофамилна жилищна сграда в гр. Велико Търново, ул. "Охрид" № 3, входове А, Б, В и Г и ул. "Ален Мак" № 4, входове А, Б, В и Г		
част:	Архитектурно заснемане - Приложение № 1 към Доклад за обследване на техническите характеристики и Паспорт с рег. № 10447.503.75.6-11 от 27.01.2017 г.		
чертеж:	РАЗПРЕДЕЛЕНИЕ 5-ТИ ЕТАЖ, кота +11.60		
секция:	ул. "Ален Мак" № 4, входове А и Б		
проектант:	арх. Владимир Александров, ПП КАБ № 03761		
управител:		фазата:	
		Технически проект	
		М 1:100	
		лист: А 30 / 48	
		дата: януари 2017 г.	

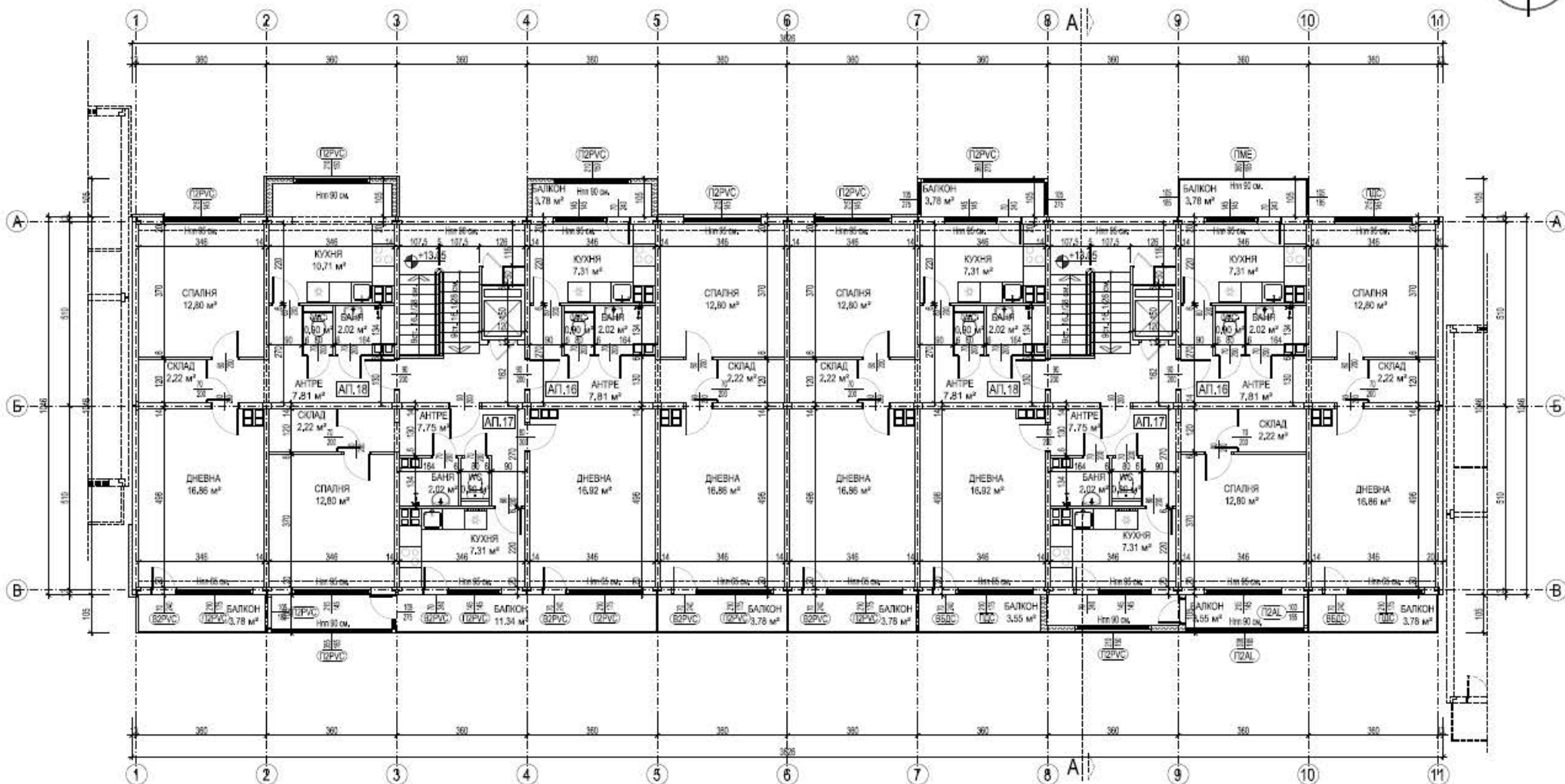

УЛ. "АЛЕН МАК" №4, ВХОДОВЕ А И Б  
РАЗПРЕДЕЛЕНИЕ 6-ТИ ЕТАЖ КОТА +14.50 М 1:100

ПЛОЩИ		СИГНАТУРИ
ЗП етаж	432.20 кв.м.	единично остълян прозорец от дървесина
Общи части	39.76 кв.м.	
Вход "А"		прозорец и врата от дървесина със съединени крила (спелени)
Апартамент 16	64.36 кв.м.	
Апартамент 17	67.82 кв.м.	прозорец и врата от PVC профили с двоен стъклопакет
Апартамент 18	64.04 кв.м.	
Вход "Б"		единично остъляни прозорец и врата с метална (стоманена) рамка
Апартамент 16	64.04 кв.м.	
Апартамент 17	67.82 кв.м.	външни ролетни щори
Апартамент 18	64.36 кв.м.	
		метална решетка
		метален капак
		външна топлоизолация
		СТБ вътрешен нисков панел • 6 см.
		СТБ вътр. носещ панел • 14 см.
		СТБ фасаден/капкан панел • 20 см.
		стени • тухлена издържка • 12/15/25 см.
		бетонни колонни тегла • 50/30 см. и 30/30 см.
<p>ЗАСЕЛЕЖИ:</p> <ol style="list-style-type: none"> <li>Всички размери са в сантиметри.</li> <li>Всички площи са измерени от чертежите.</li> <li>Входове А, Б, В и Г на ул. "Ален Мак" №4 са по-ниски от входове А, Б, В и Г на ул. "Охрид" №3 с 50 см.</li> <li>Паралелите на балконите са с височина 90 см.</li> </ol>		
<p>"Александров - архитекти" ЕООД тел: 0898 527737, e-mail: alexandrov.arch@gmail.com</p> <p><b>Община Велико Търново</b> - във връзка с изпълнението на Националната програма за енергийна ефективност в многофамилни жилищни сгради в Република България, приета с ПМС № 18 от 2 февруари 2015 г.</p>		
възложител:	Община Велико Търново	
изпълнител:	"Александров - архитекти" ЕООД член на Обединение "Консултанти 2020" ДЗЗД	
обект:	Многофамилна жилищна сграда в гр. Велико Търново, ул. "Охрид" № 3, входове А, Б, В и Г и ул. "Ален Мак" № 4, входове А, Б, В и Г	
част:	Архитектурно заснемане - Приложение № 1 към Доклад за обследване на техническите характеристики и Паспорт с рег. № 10447.503.75.6-11 от 27.01.2017 г.	
чертеж:	РАЗПРЕДЕЛЕНИЕ 6-ТИ ЕТАЖ, кота +14.50	
секция:	ул. "Ален Мак" № 4, входове А и Б	
проектант:	арх. Владимир Александров, ППП КАБ № 03761	
управител:		фаза:
		Технически проект
		М 1:100
		лист:
		А 31 / 48
		дата:
		януари 2017 г.
управител: арх. Владимир Александров		

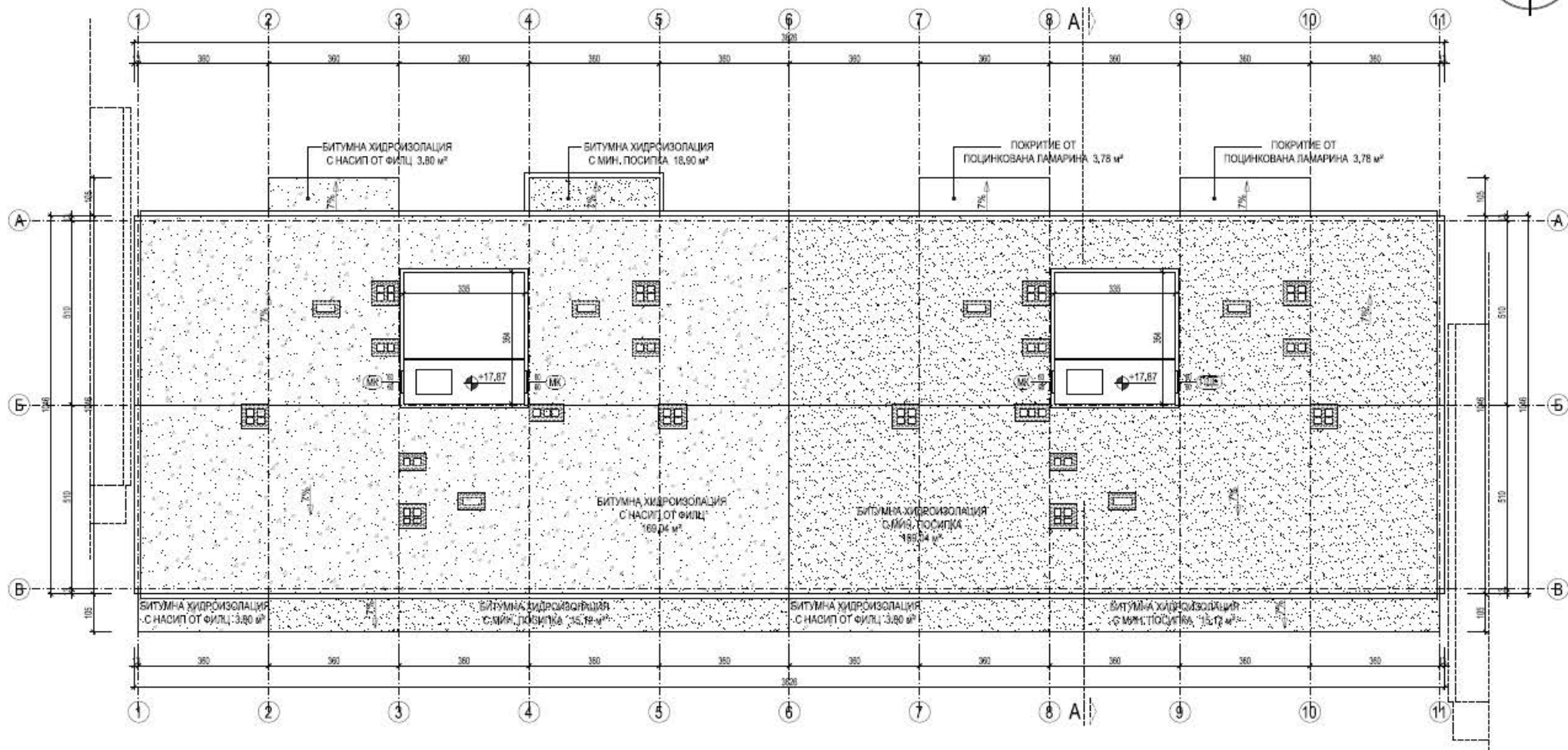

УЛ. "АЛЕН МАК" №4, ВХОДОВЕ А И Б  
РАЗПРЕДЕЛЕНИЕ МАШИННИ КОТА +17.87 М 1:100

ПЛОЩИ		СИГНАТУРИ	
ЗП етаж	27.26 кв.м.	единично остъклен прозорец от дървесина	(ПДЕ)
Вход "А"		прозорец и врата от дървесина със съединени крила (слепени)	(ПДС / ВБДС)
Машинно пом.	13.63 кв.м.	прозорец и врата от PVC профили с двоен стъклопакет	(П2PVC / В2PVC)
Вход "Б"		единично остъклен прозорец и врата с метална (стоманена) рамка	(ПМЕ / ВМЕ)
Машинно пом.	13.63 кв.м.	външни ролетни щори	(Щ)
		метална решетка	(МР)
		метален капак	(МК)
		външна топлоизолация	(Т)
		СТБ вътрешен носещ панел - 6 см.	(ТБ)
		СТБ вътр. носещ панел - 14 см.	(ТБ)
		СТБ фасаден/капанен панел - 20 см.	(ТБ)
		стени - тухлена издория - 12/15/25 см.	(ТБ)
		бетонни комини тапа - 50/30 см. и 30/30 см.	(ТБ)
<b>ЗАБЕЛЕЖКИ:</b> 1. Всички размери са в сантиметри. 2. Всички площи са измерени от чертежите. 3. Входи А, Б, В и Г на ул. "Ален Мак" №4 са по-ниско от входове А, Б, В и Г на ул. "Охрид" №3 с 50 см.. 4. Паралелите на балконите са с височина 90 см.			
<b>"Александров - архитекти" ЕООД</b> гсм: 0698 527737, e-mail: alexandrov.arch@gmail.com <b>Община Велико Търново</b> - във връзка с изпълнението на Националната програма за енергийна ефективност в многофамилни жилищни сгради в Република България, приета с ПМС № 18 от 2 февруари 2015 г.			
възложител:			
изпълнител:	"Александров - архитекти" ЕООД член на Обединение "Консултанти 2020" ДЗЗД		
обект:	Многофамилна жилищна сграда в гр. Велико Търново, ул. "Охрид" № 3, входове А, Б, В и Г и ул. "Ален Мак" № 4, входове А, Б, В и Г		
част:	Архитектурно заснемане - Приложение № 1 към Доклад за обследване на техническите характеристики и Паспорт с рег. № 10447.503.75.6-11 от 27.01.2017 г.		
чертеж:	РАЗПРЕДЕЛЕНИЕ МАШИННИ, кота +17.87		
секция:	ул. "Ален Мак" № 4, входове А и Б		
проектант:	арх. Владимир Александров, ППП КАБ № 03761		
управител:		фаза:	
		Технически проект	
		М 1:100	
		лист:	
		А 32 / 48	
		дата:	
		януари 2017 г.	

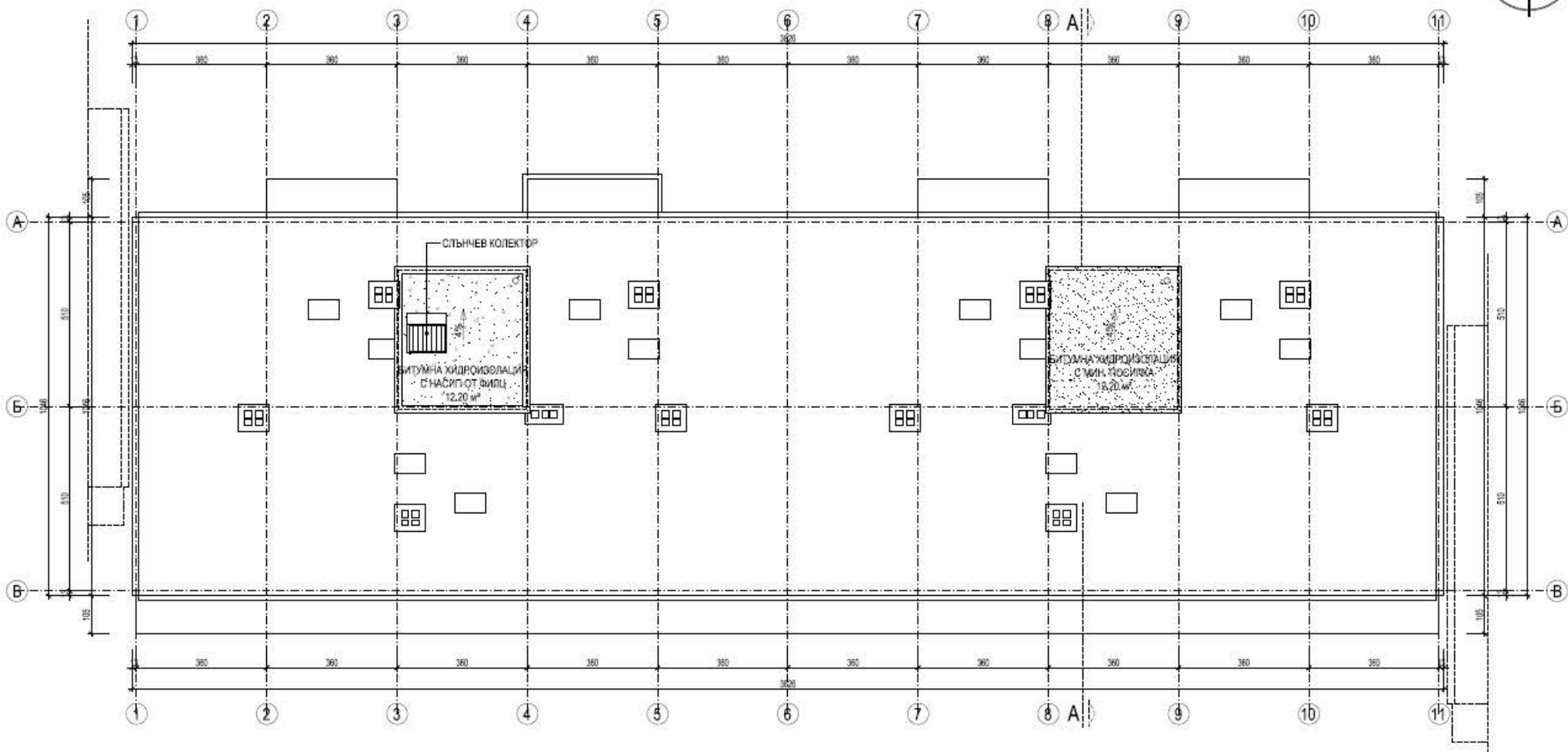

УЛ. "АЛЕН МАК" №4, ВХОДОВЕ А И Б  
ПЛАН ПОКРИВ М 1:100

СИГНАТУРИ	
единично остъклен прозорец от дървесина	(ПД)
прозорец и врата от дървесина със съединени крила (стопени)	(ПДС) (ВДС)
прозорец и врата от PVC профили с двоен стъклопакет	(ПДPVC) (ВДPVC)
единично остъклен прозорец и врата с метална (стоманена) рамка	(ПМЕ) (ВМЕ)
външни ролетни щори	(Ш)
метална решетка	(МР)
метален капак	(МК)
външна топлоизолация	(Т)
СТБ вътрешен носещ панел • 6 см.	(НП)
СТБ вътр. носещ панел • 14 см.	(НП14)
СТБ фасада/капанен панел • 20 см.	(НП20)
стени • тухлена зидария • 12/15/25 см.	(ТЗ)
бетонни комини тела • 50/30 см. и 30/30 см.	(БК)

**ЗАБЕЛЕЖКИ:**  
1. Всички размери са в сантиметри.  
2. Всички площи са измерени от чертежите.  
3. Входи А, Б, В и Г на ул. "Ален Мак" №4 са по-ниски от входове А, Б, В и Г на ул. "Охрид" №3 с 50 см.  
4. Паралелите на балконите са с височина 90 см.

	"Александров - архитекти" ЕООД вн. 0898 527737, e-mail: alexandrov.archi@gmail.com
възложител:	Община Велико Търново • във връзка с изпълнението на Националната програма за енергийна ефективност в многофамилни жилищни сгради в Република България, приета с ПМС № 18 от 2 февруари 2015 г.
изпълнител:	"Александров - архитекти" ЕООД член на Обединение "Консултанти 2020" ДЗЗД
обект:	Многофамилна жилищна сграда в гр. Велико Търново, ул. "Охрид" № 3, входове А, Б, В и Г и ул. "Ален Мак" № 4, входове А, Б, В и Г
част:	Архитектурно заснемане - Приложение № 1 към Доклад за обследване на техническите характеристики и Паспорт с рег. № 10447.503.75.6-11 от 27.01.2017 г.
чертеж:	ПЛАН ПОКРИВ
секция:	ул. "Ален Мак" № 4, входове А и Б
проектант:	арх. Владимир Александров, ППП КАБ № 03761
управител:	арх. Владимир Александров

фаза:	Технически проект
М 1:100	
лист:	А 33 / 48
дата:	януари 2017 г.



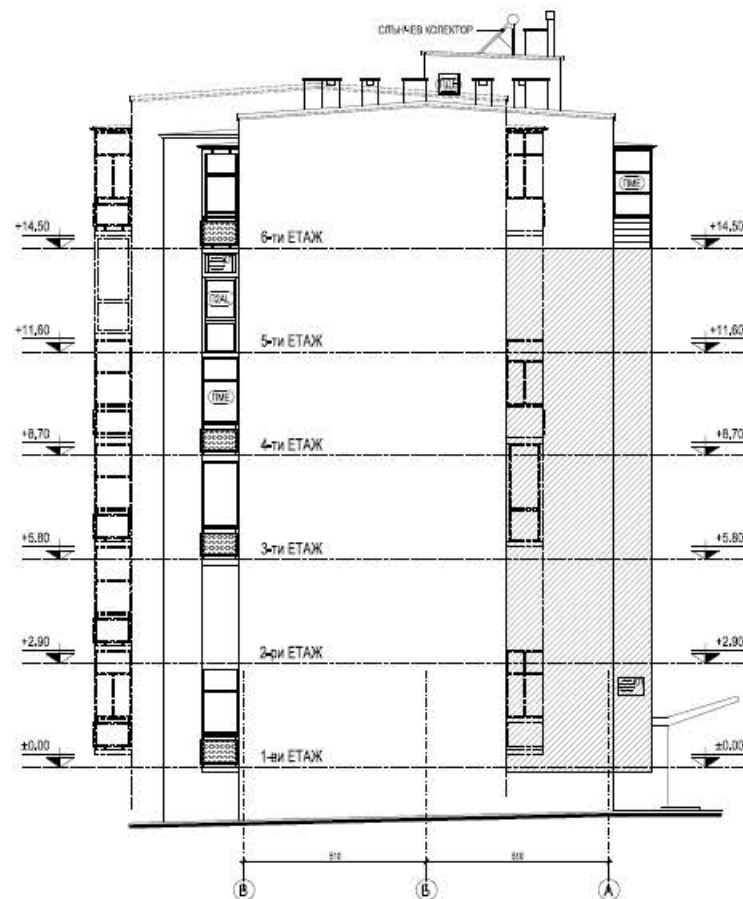
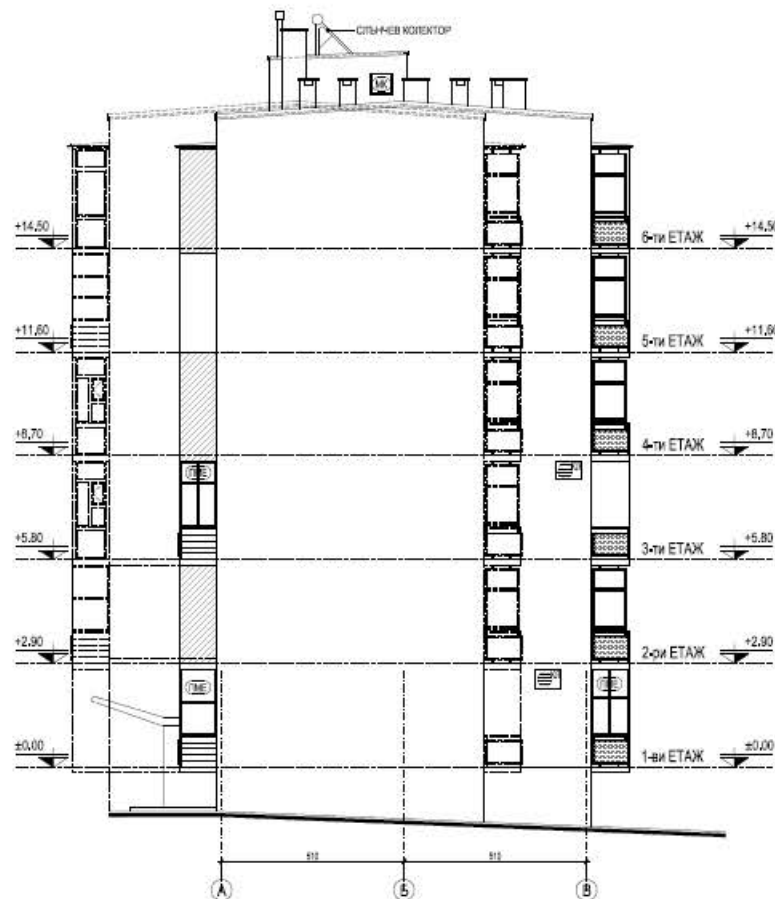
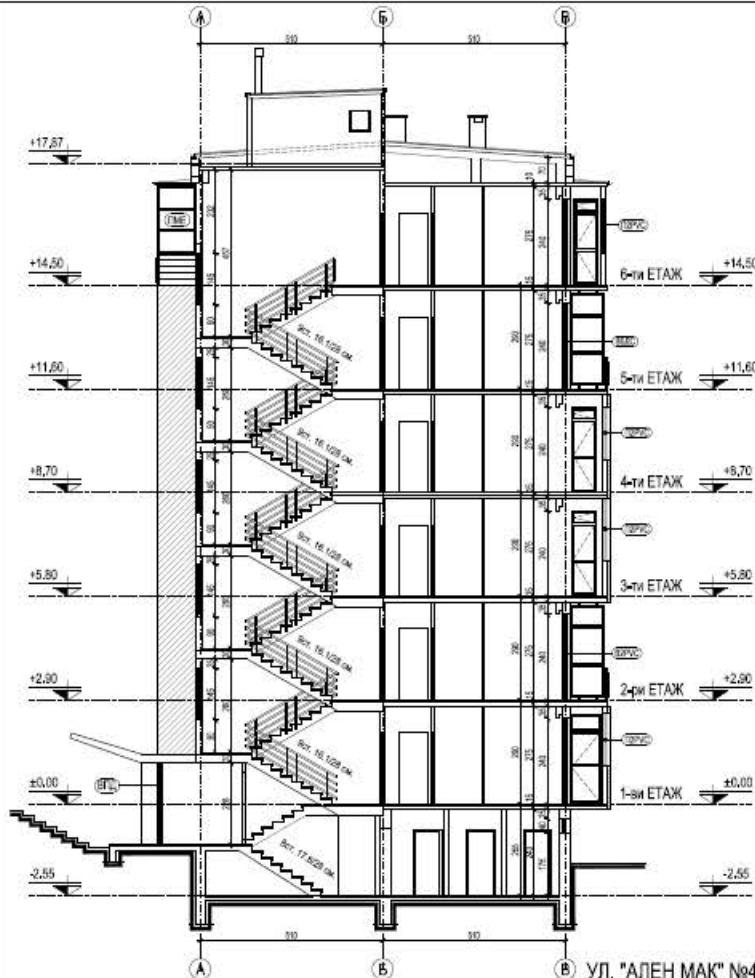

СИГНАТУРИ		
визуалната маркировка – отгоре		 
буквата		
линейни проводни стичане – изолация		 3AT
единично отстояние (прозорци от прозорци)		
прозорци и врати от директна св. свързване (краса (изолация))		 3AT
прозорци и врати от ГВС прозорци и врати от ГВС		
единично отстояние (прозорци и врати с метална (столбове) дъвка		 3AT
единично отстояние (дъвка)		
метална решетка		 3AT
метален кабел		

**ЗАБЕЛЕЖКИ:**

1. Всички размери са в сантиметри.
2. Всички площи са измерени от картоните.
3. Входове А,Б,В и Г на ул. "Ален Мак Ней" са помисля от входове А,Б,В и Г на ул. "Сария" №3 с 50 см.
4. Парапетите на Балконите са с височина 50 см.

“Александров + партнеры” ООО  
 тел: 0998 537737, e-mail: alexandrov.arch@yandex.com

**Община Велико Търново**  
- във връзка с изпълнението на Националната  
програма за енергийна ефективност и многоетажни  
жилищни сгради в Република България, приета с ГИМС  
№ 18 от 2 февруари 2015 г.

изпълнител	"Александров - архитекти" ЕООД член на Обединение "Консултанти 2020" ДЗЗД
обект	Многофамилна жилищна сграда в гр. Велико Търново, ул. "Охрид" № 3, входове А, Б, В и Г и ул. "Ален Мак" № 4, входове А, Б, В и Г

част: **Архитектурно заснемане - Приложение № 1**  
към Доклад за обследване на техническите  
характеристики и Паспорт с  
рег. № 10447.503.75.6-11 от 27.01.2017 г.

чертеж:	ВЕРТИКАЛЕН РАЗРЕЗ и ФАСАДИ ЗАПАД и ИЗТОК
секция:	ул. "Ален Мек" № 4, входиове А и Б

проектант:	арх. Владимир Александров, ППП КАБ № 03761
	фаза: Технически проект

	М 1:100
	Лист: А 34 / 48

		дата: январь 2017 г.
управитель:	арх. Владимир Александров	

фаза: Технически проект
М 1:100
лист: А 34 / 48
дата: януари 2017 г.



УЛ. "АЛЕН МАК" №4, ВХОДОВЕ А и Б  
ФАСАДА СЕВЕР М 1:100

СИГНАТУРИ			
вародиментова мазилка - стара	(БДМ)	външно тапо климатик	
бучарца	(Б)		
леки външни стени - газобетон	(ГБ)		
единично остъклян прозорец от дървесина	(ПДБ)	сателитна антена	
прозорец и врата от дървесина със съединени крила (сплени)	(ПДС) (БДС)		
прозорец и врата от PVC профили с двоен стъклопакет	(П2PVC) (Б2PVC)	външна топливизолация	
единично остъкляни прозорец и врата с метална (стоманена) рамка	(ПМЕ) (ВМЕ)		
външни ролетни щори	(Щ)	стоманен паралет с армирани стъкла	
метална решетка	(МР)		
метален колак	(МК)		
<b>ЗАБЕЛЕЖКИ:</b> 1. Всички размери са в сантиметри. 2. Всички площи са измерени от чертежите. 3. Входове А, Б, В и Г на ул. "Ален Мак" №4 са по-ниско от входове А, Б, В и Г на ул. "Охрид" №3 с 50 см.. 4. Паралетите на балконите са с височина 90 см.			
<p>"Александров - архитекти" ЕООД gsm: 0898 527737, e-mail: alexandrov.arch@gmail.com</p> <p><b>Община Велико Търново</b> - във връзка с изпълнението на Националната програма за енергийна ефективност в многофамилни жилищни сгради в Република България, приета с ПМС № 18 от 2 февруари 2015 г.</p>			
възложител:	"Александров - архитекти" ЕООД член на Обединение "Консултанти 2020" ДЗЗД		
изпълнител:	Многофамилна жилищна сграда в гр. Велико Търново, ул. "Охрид" № 3, входове А, Б, В и Г и ул. "Ален Мак" № 4, входове А, Б, В и Г		
обект:	Архитектурно заснемане - Приложение № 1 към Доклад за обследване на техническите характеристики и Паспорт с рег. № 10447.503.75.6-11 от 27.01.2017 г.		
част:	ФАСАДА СЕВЕР		
чертеж:	ул. "Ален Мак" № 4, входове А и Б		
секция:	арх. Владимир Александров, ПП КАБ № 03761		
проектант:	фазата: Технически проект		
управител:	М 1:100		
	лист: А 35 / 48		
	дата: януари 2017 г.		
	арх. Владимир Александров		



УЛ. "АЛЕН МАК" №4, ВХОДОВЕ А и Б  
ФАСАДА ЮГ М 1:100

СИГНАТУРИ			
вароциментова мазилка - стара	(ВМ)	външно тяло климатик	
бучарда	(Б)		
леки външни стени • газобетон	(ГБ)	сателитна антена	
единично остъклен прозорец от дървесина	(ПД)		
прозорец и врата от дървесина с/с съединени крила (сплошни)	(ПД) (ВД)	външна топлоизолация	
прозорец и врата от PVC профили с двестъклопакет	(ПД) (ВД)		
единично остъклен прозорец и врата с метална (стоманена) рамка	(ПМ) (ВМ)	стоманен паралел с армирани стъкла	
външни ролети щори	(Щ)		
метална решетка	(МР)		
метален капак	(МК)		

#### ЗАБЕЛЕЖКИ:

1. Всички размери са в сантиметри.
2. Всички площи са измерени от  
чертежите.
3. Входи А, Б, В и Г на ул. "Ален Мак"  
№4 са по-ниски от входове А, Б, В и Г на  
ул. "Охрид" №3 с 50 см.
4. Парапетите на балконите са с  
височина 90 см.

	<b>"Александров - архитекти" ЕООД</b> гл.т: 0698 527737, e-mail: alexandrov.arch@gmail.com
	<b>Община Велико Търново</b> - във връзка с изпълнението на Националната програма за енергийна ефективност в многофамилни жилищни сгради в Република България, приета с ПМС № 18 от 2 февруари 2015 г.
възложител:	<b>"Александров - архитекти" ЕООД</b> член на Обединение "Консултанти 2020" ДЗЗД
изпълнител:	<b>Многофамилна жилищна сграда в</b> <b>гр. Велико Търново, ул. "Охрид" № 3,</b> <b>входове А, Б, В и Г и</b> <b>ул. "Ален Мак" № 4, входове А, Б, В и Г</b>
обект:	<b>Архитектурно заснемане - Приложение № 1</b> <b>към Доклад за обследване на техническите</b> <b>характеристики и Паспорт с</b> <b>рег. № 10447.503.75.6-11 от 27.01.2017 г.</b>
част:	<b>ФАСАДА ЮГ</b>
чертеж:	ул. "Ален Мак" № 4, входове А и Б
секция:	арх. Владимир Александров, ПП КАБ № 03761
проектант:	фаза: Технически проект М 1:100 лист: А 36 / 48 дата: януари 2017 г.
управител:	арх. Владимир Александров



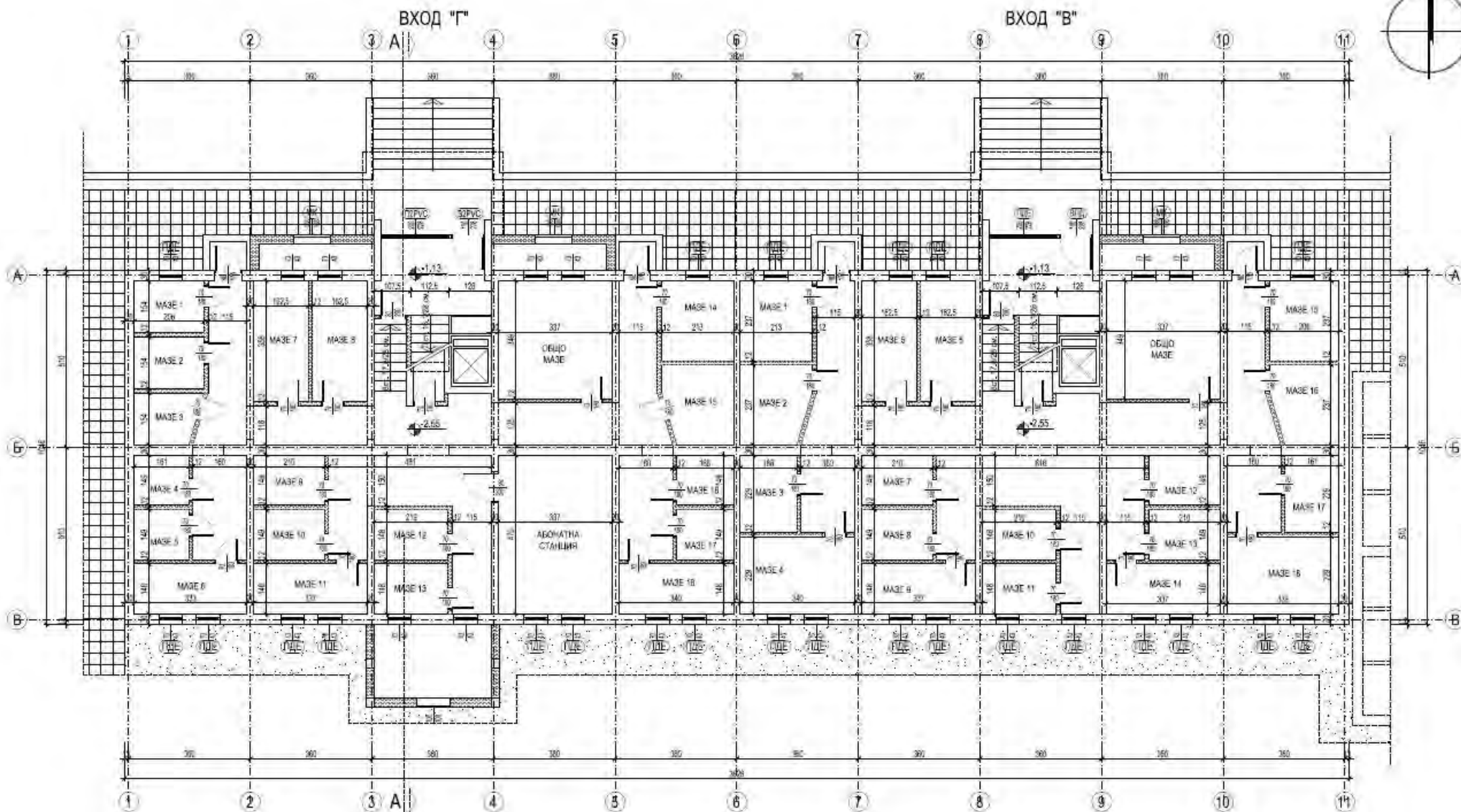

УЛ. "АЛЕН МАК" №4, ВХОДОВЕ В и Г  
РАЗПРЕДЕЛЕНИЕ НАДЗЕМЕН СУТЕРЕН, КОТА -1.13, М 1:100

ПЛОЩИ		СИГНАТУРИ
ЗП етаж	399.36 кв.м.	единично остъклен прозорец от Дъбляна
Общи части	201.90 кв.м.	прозорец и врата от дъбляна с метална (окрашена) рамка
		прозорец и врата от PVC профил с двуслойно стъклопакет
		единично остъклен прозорец и врата с метална (окрашена) рамка
		външна разгледна щора
		метална решетка
		метален капак
		външна топлоизолация
		СТБ външен износен панел - 6 см.
		СТБ външ. износен панел - 18 см.
		СТБ фасада/панел - панел - 20 см.
		стени - тухлена изолация - 12/15/25 см.
		бетонна минерална вата - 50/50 см, и 30/30 см.
ЗАБЕЛЕЖКИ:		
1. Всички размери са в сантиметри.		
2. Всички площи са измерени от чертежите.		
3. Върхове А, Б, В и Г на ул. "Ален Мак" №4 са по линията от входове А, Б, В и Г на ул. "Охрид" №3 с 50 см.		
4. Падателите на балконите са с височина 30 см.		
<div> <div> <div> "Александров - архитекти" ЕООД  тел: 0698 527737, e-mail: alexandrov.arch@gmail.com </div> <div> <b>Община Велико Търново</b>  • във връзка с изпълнението на Националната програма за енергийна ефективност в многофамилни жилищни сгради в Република България, приета с ПМС № 18 от 2 февруари 2015 г. </div> </div> </div>		
възложител:	Община Велико Търново	
изпълнител:	"Александров - архитекти" ЕООД	
обект:	член на Обединение "Консултанти 2020" ДЗЗД	
част:	Многофамилна жилищна сграда в гр. Велико Търново, ул. "Охрид" № 3, входове А, Б, В и Г и ул. "Ален Мак" № 4, входове А, Б, В и Г	
чертеж:	Архитектурно заснемане - Приложение № 1 към Доклад за обследване на техническите характеристики и Паспорт с рег. № 10447.503.75.6-11 от 27.01.2017 г.	
секция:	РАЗПРЕДЕЛЕНИЕ СУТЕРЕН, кота -1.13	
проектант:	ул. "Ален Мак" № 4, входове В и Г	
управител:	арх. Владимир Александров, ППП КАБ № 03761	
		фаза
		Технически проект
		М 1:100
		лист:
		А 37 / 48
		дата:
		януари 2017 г.



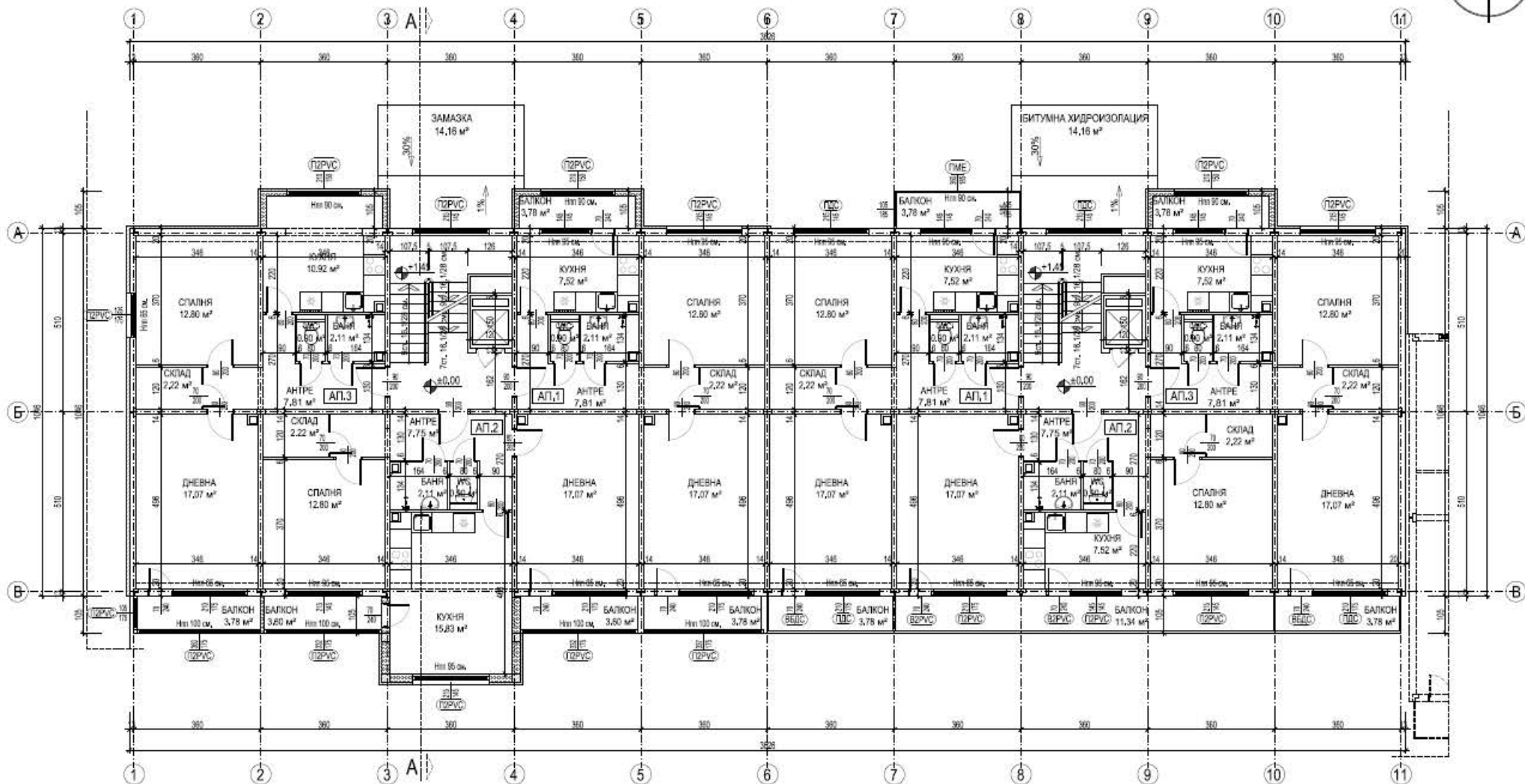

УЛ. "АЛЕН МАК" №4, ВХОДОВЕ В И Г  
РАЗПРЕДЕЛЕНИЕ 1-ви ЕТАЖ КОТА ±0.00 М 1:100

ПЛОЩИ		СИГНАТУРИ	
ЗП етаж	437.74 кв.м.	единично остъклен прозорец от дървесина	(ПДЕ)
Общи части	39.78 кв.м.	прозорец и врата от дървесина със съединени крила (спелени)	(ПДС / ВБДС)
Вход "В"		прозорец и врата от PVC профили с двоен стъклопакет	(П2PVC / В2PVC)
Апартамент 1	64.04 кв.м.	единично остъклен прозорец и врата с метална (стоманена) рамка	(ПМЕ / ВМЕ)
Апартамент 2	67.82 кв.м.	външни ролетни щори	(Щ)
Апартамент 3	64.36 кв.м.	метална решетка	(МР)
		метален капак	(МК)
		външна топлоизолация	(Т)
		СТБ вътрешен немоващ панел - 6 см.	(НП)
		СТБ вътр. носещ панел - 14 см.	(НП)
		СТБ фасаден/капканен панел - 20 см.	(НП)
		стени - тухлена издържана - 12/15/25 см.	(Т)
		бетонни колони - 50/30 см. и 30/30 см.	(Б)
<b>ЗАБЕЛЕЖКИ:</b> 1. Всички размери са в сантиметри. 2. Всички площи са измерени от чертежите. 3. Входи А, Б, В и Г на ул. "Ален Мак" №4 са по-ниско от асфалтов А, Б, В и Г на ул. "Охрид" №3 с 50 см.. 4. Паралелите на балконите са с височина 90 см.			
<b>А</b> "Александров - архитекти" ЕООД гсм: 0698 527737, e-mail: alexandrov.arch@gmail.com <b>Община Велико Търново</b> - във връзка с изпълнението на Националната програма за енергийна ефективност в многофамилни жилищни сгради в Република България, приета с ПМС № 18 от 2 февруари 2015 г.			
възложител:	член на Обединение "Консултанти 2020" ДЗЗД		
изпълнител:	Многофамилна жилищна сграда в гр. Велико Търново, ул. "Охрид" № 3, входове А, Б, В и Г и ул. "Ален Мак" № 4, входове А, Б, В и Г		
обект:	Архитектурно заснемане - Приложение № 1 към Доклад за обследване на техническите характеристики и Паспорт с рег. № 10447.503.75.6-11 от 27.01.2017 г.		
част:	РАЗПРЕДЕЛЕНИЕ 1-ви ЕТАЖ, кота ±0.00		
чертеж:	ул. "Ален Мак" № 4, входове В и Г		
секция:	арх. Владимир Александров, ПП КАБ № 03761		
проектант:	фаза: Технически проект М 1:100 лист: А 38 / 48 дата: януари 2017 г.		
управител:	арх. Владимир Александров		

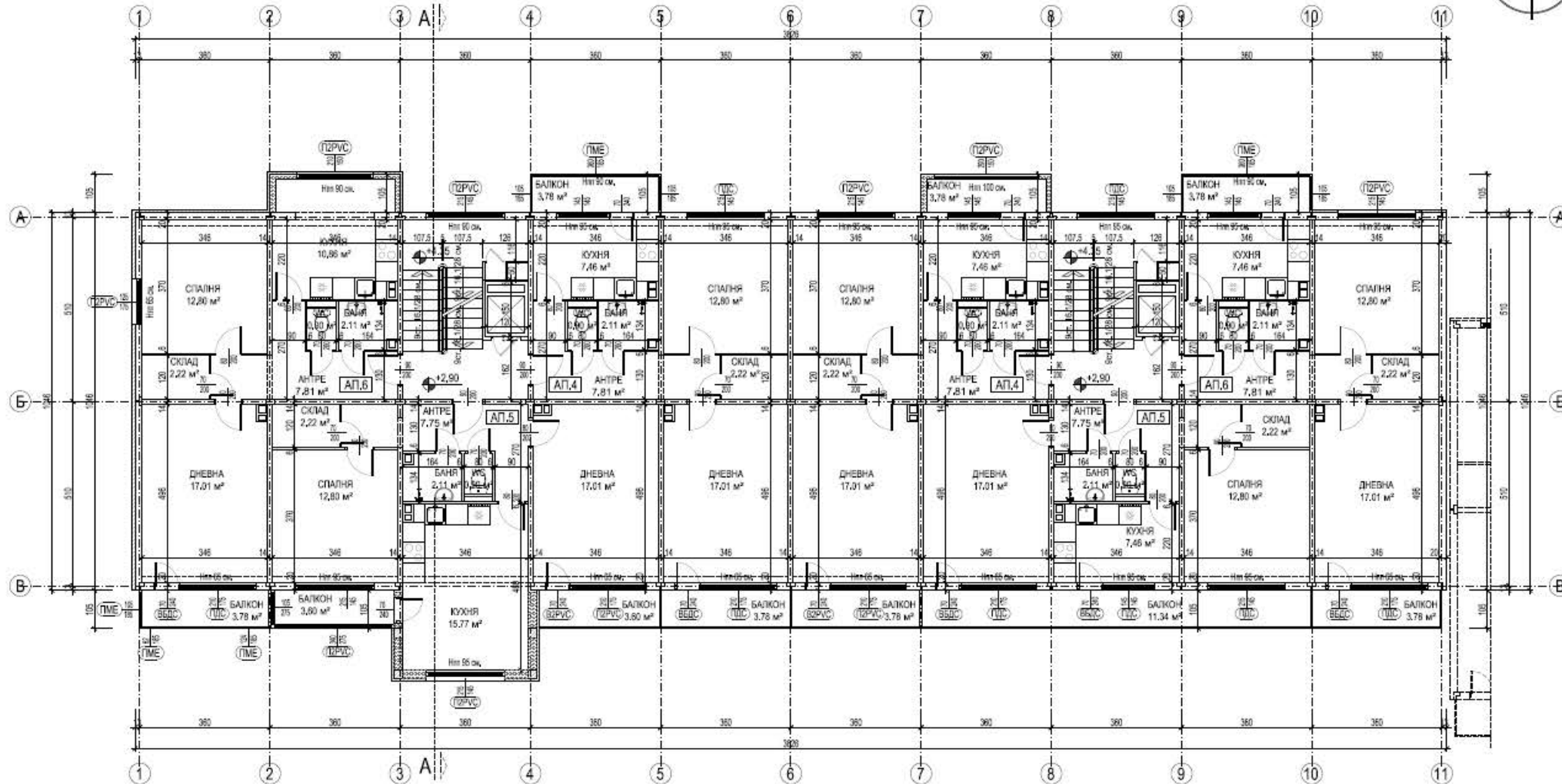

УЛ. "АЛЕН МАК" №4, ВХОДОВЕ В И Г  
РАЗПРЕДЕЛЕНИЕ 2-ри ЕТАЖ КОТА +2.90 М 1:100

ПЛОЩИ		СИГНАТУРИ
ЗП етаж	437.74 кв.м.	единично остъклен прозорец от дървесина
Общи части	39.78 кв.м.	
Вход "Б"		прозорец и врата от дървесина със складчени крила (слепени)
Апартамент 4	64.04 кв.м.	ПДС (ВБДС)
Апартамент 5	67.82 кв.м.	ПЗРВС (БЗРВС)
Апартамент 6	64.36 кв.м.	ПЗРВС (БЗРВС)
Вход "Г"		единично остъклен прозорец и врата с метална (стоманена) рамка
Апартамент 4	64.04 кв.м.	ПМЕ (ВМЕ)
Апартамент 5	73.19 кв.м.	
Апартамент 6	64.51 кв.м.	външни ролетни щори
		метална решетка
		метален калех
		външна топлоизолация
		СТБ вътрешен неновош панел - 6 см.
		СТБ вътр. носещ панел - 14 см.
		СТБ фасаден/капанен панел - 20 см.
		стени - тухлена издърж - 12/15/25 см.
		бетонна коминия тел - 50/30 см. и 30/30 см.
ЗАБЕЛЕЖКИ:		
1. Всички размери са в сантиметри.		
2. Всички площи са измерени от чертежите.		
3. Входи А, Б, В и Г на ул. "Ален Мак" №4 са по-ниско от входи А, Б, В и Г на ул. "Охрид" №3 с 50 см.		
4. Парапетите на балконите са с височина 90 см.		
<b>"Александров &amp; архитектура" ЕООД</b> гсм: 0898 527737, e-mail: alexandrov.arch@gmail.com <b>Община Велико Търново</b> - във връзка с изпълнението на Националната програма за енергийна ефективност в многофамилни жилищни сгради в Република България, приета с ПМС № 18 от 2 февруари 2015 г.		
възложител:	член на Обединение "Консултанти 2020" ДЗЗД	
изпълнител:	член на Обединение "Консултанти 2020" ДЗЗД	
обект:	Многофамилна жилищна сграда в гр. Велико Търново, ул. "Охрид" № 3, входове А, Б, В и Г и ул. "Ален Мак" № 4, входове А, Б, В и Г	
част:	Архитектурно заснемане - Приложение № 1 към Доклад за обследване на техническите характеристики и Паспорт с рег. № 10447.503.75.6-11 от 27.01.2017 г.	
чертеж:	РАЗПРЕДЕЛЕНИЕ 2-ри ЕТАЖ, кота +2.90	
секция:	ул. "Ален Мак" № 4, входове В и Г	
проектант:	арх. Владимир Александров, ППП КАБ № 03761	
управител:		фаза:
		Технически проект
		М 1:100
		лист: А 39 / 48
		дата: януари 2017 г.
арх. Владимир Александров		

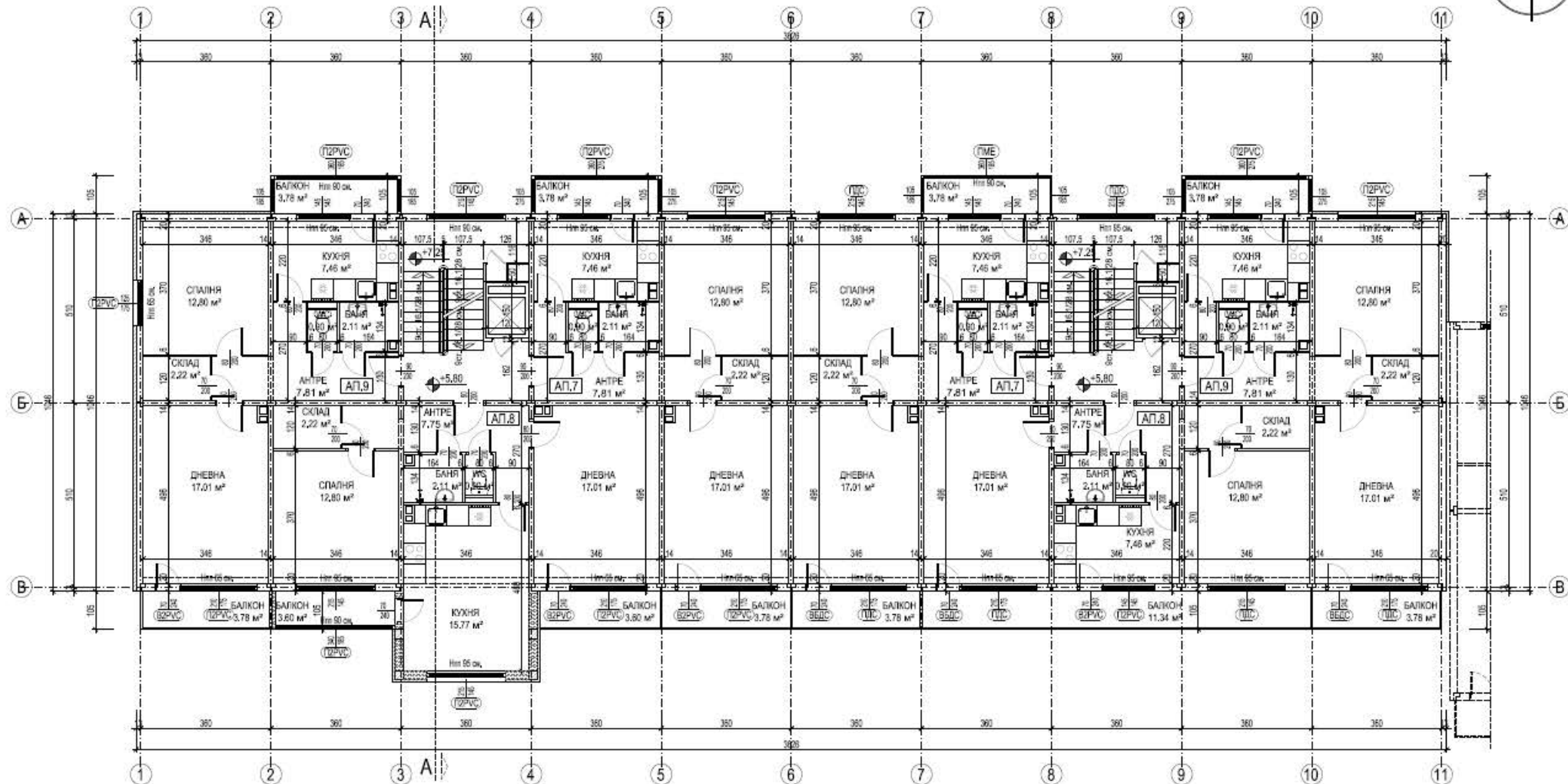

УЛ. "АЛЕН МАК" №4, ВХОДОВЕ В И Г  
РАЗПРЕДЕЛЕНИЕ 3-ти ЕТАЖ КОТА +5.80 М 1:100

ПЛОЩИ		СИГНАТУРИ
ЗП етаж	437.74 кв.м.	единично остъклен прозорец от дървесина
Общи части	39.78 кв.м.	
Вход "В"		
Апартамент 7	64.04 кв.м.	прозорец и врата от дървесина със съединени крила (степени)
Апартамент 8	67.82 кв.м.	прозорец и врата от PVC профили с двестъклопакет
Апартамент 9	64.36 кв.м.	единично остъклен прозорец и врата с метална (стоманена) рамка
Вход "Г"		
Апартамент 7	64.04 кв.м.	външни ролетни щори
Апартамент 8	73.19 кв.м.	
Апартамент 9	64.51 кв.м.	
ЗАБЕЛЕЖКИ: 1. Всички размери са в сантиметри. 2. Всички площи са измерени от чертежите. 3. Входи А, Б, В и Г на ул. "Ален Мак" №4 са по-ниско от входове А, Б, В и Г на ул. "Охрид" №3 с 50 см. 4. Паралелите на балконите са с височина 90 см.		метална решетка
		метален капак
		външна топлоизолация
		СТБ вътрешен наносъщ панел - 6 см.
		СТБ вътр. носещ панел - 14 см.
		СТБ фасаден/капканан панел - 20 см.
		стени - тухлена издирин - 12/15/25 см.
		бетонни изминия тегла - 50/30 см. и 30/30 см.
 <p>Община Велико Търново - във връзка с изпълнението на Националната програма за енергийна ефективност в многофамилни жилищни сгради в Република България, приета с ГИМС № 18 от 2 февруари 2015 г.</p>		взложител:
		изпълнител:
		обект:
		част:
		чертеж:
		секция:
		проектант:
		управител:
		фаза:
		Технически проект
		М 1:100
		лист:
		А 40 / 48
		дата:
		януари 2017 г.

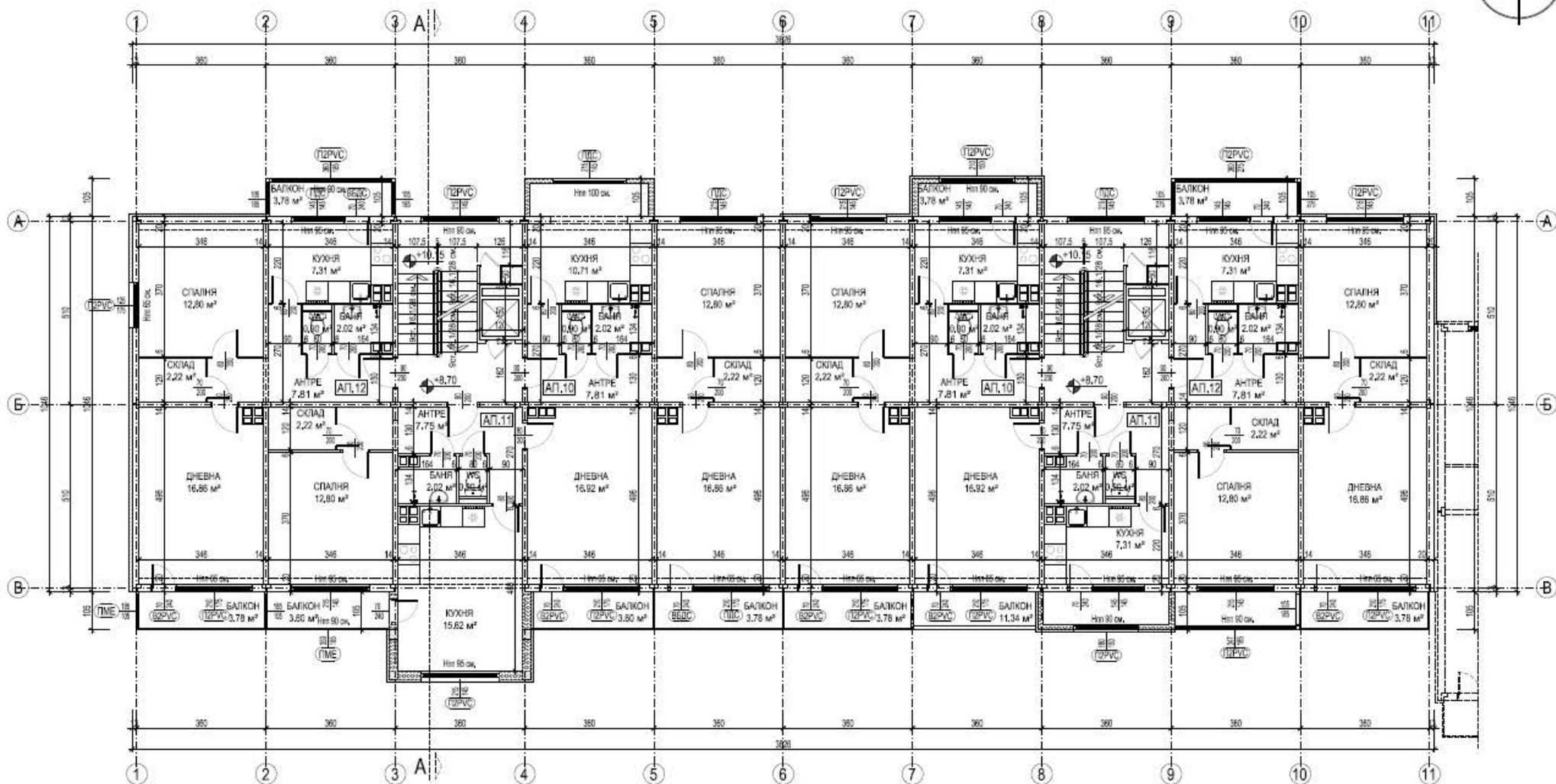

УЛ. "АЛЕН МАК" №4, ВХОДОВЕ В И Г  
РАЗПРЕДЕЛЕНИЕ 4-ТИ ЕТАЖ КОТА +8.70 М 1:100

ПЛОЩИ		СИГНАТУРИ
ЗП етаж	437.74 кв.м.	единично остъклен прозорец от дървесина
Общи части	39.78 кв.м.	
Вход "В"		прозорец и врата от дървесина със съединени крила (спелени)
Апартамент 10	64.04 кв.м.	
Апартамент 11	67.82 кв.м.	прозорец и врата от PVC профили с двоен стъклопакет
Апартамент 12	64.36 кв.м.	
Вход "Г"		единично остъклен прозорец и врата с метална (стоманена) рама
Апартамент 10	64.04 кв.м.	
Апартамент 11	73.19 кв.м.	външни ролетни щори
Апартамент 12	64.51 кв.м.	
ЗАБЕЛЕЖКИ: 1. Всички размери са в сантиметри. 2. Всички площи са измерени от чертежите. 3. Входи А, Б, В и Г на ул. "Ален Мак" №4 са по-ниски от входове А, Б, В и Г на ул. "Охрид" №3 с 50 см. 4. Парапетите на балконите са с височина 90 см.		метална решетка
		метален капак
		външна топлоизолация
		СТБ вътрешен немоващ панел - 6 см.
		СТБ вътр. носещ панел - 14 см.
		СТБ фасаден/капаканен панел - 20 см.
		стени - туклена зидария - 12/15/25 см.
		бетонни комини тел - 50/30 см. и 30/30 см.
<div> <p> <b>"Александров - архитекти" ЕООД</b>            gsm: 0898 521737, e-mail: alexandrov.arch@gmail.com  <b>Община Велико Търново</b>            - във връзка с изпълнението на Националната програма за енергийна ефективност в многофамилни жилищни сгради в Република България, приета с ПМС № 18 от 2 февруари 2015 г.         </p> </div>		
възложител:		
изпълнител:	"Александров - архитекти" ЕООД член на Обединение "Консултанти 2020" ДЗЗД	
обект:	Многофамилна жилищна сграда в гр. Велико Търново, ул. "Охрид" № 3, входове А, Б, В и Г и ул. "Ален Мак" № 4, входове А, Б, В и Г	
част:	Архитектурно заснемане - Приложение № 1 към Доклад за обследване на техническите характеристики и Паспорт с рег. № 10447.503.75.6-11 от 27.01.2017 г.	
чертеж:	РАЗПРЕДЕЛЕНИЕ 4-ТИ ЕТАЖ, кота +8.70	
секция:	ул. "Ален Мак" № 4, входове В и Г	
проектант:	арх. Владимир Александров, ПП КАБ № 03761	
управител:		фаза:
		Технически проект
		М 1:100
		лист:
		А 41 / 48
		дата:
		януари 2017 г.
арх. Владимир Александров		



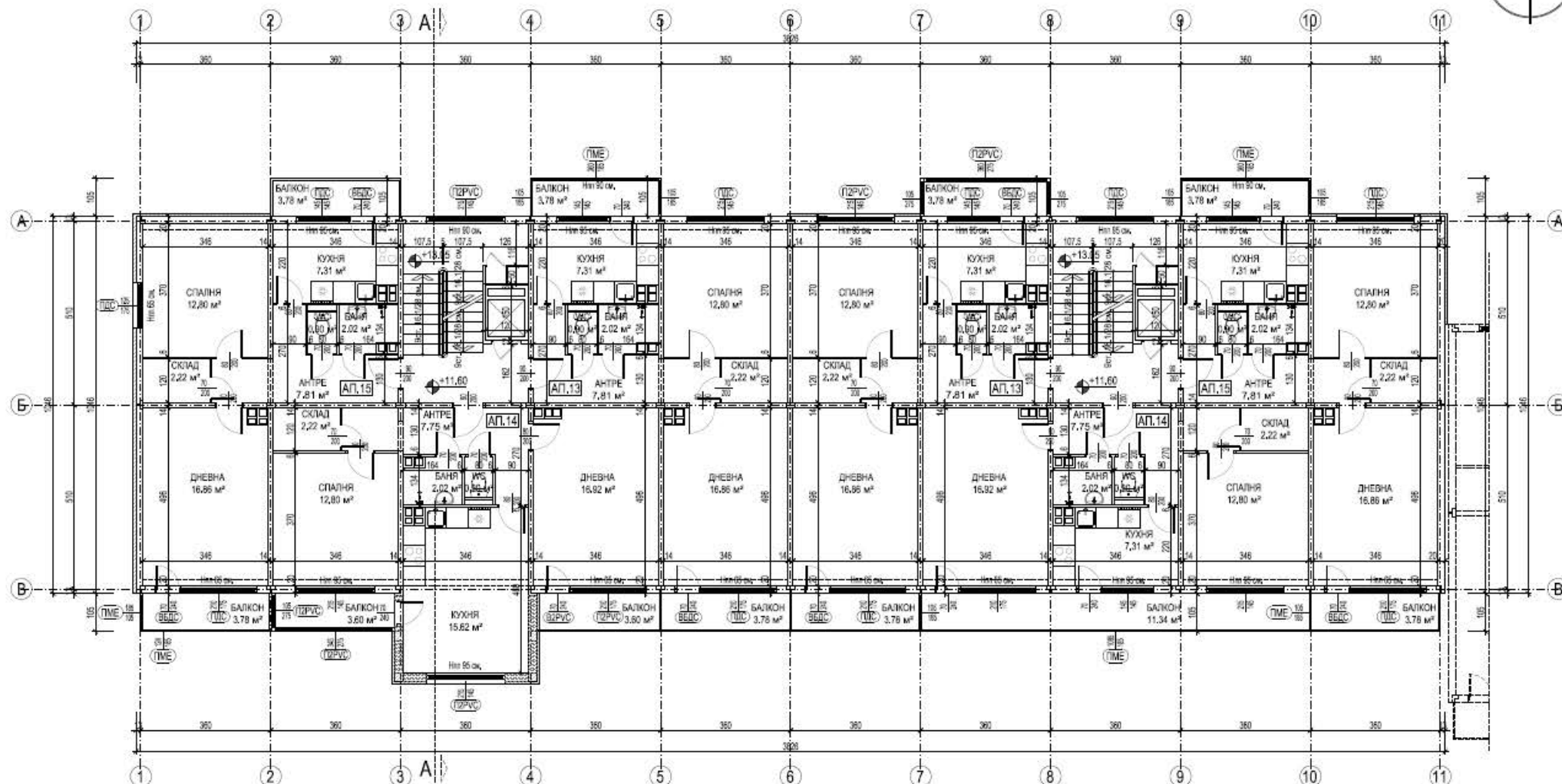

УЛ. "АЛЕН МАК" №4, ВХОДОВЕ В И Г  
РАЗПРЕДЕЛЕНИЕ 5-ти ЕТАЖ КОТА +11.60 М 1:100

ПЛОЩИ		СИГНАТУРИ	
ЗП етаж	437.74 кв.м.	единично остъклен прозорец от дървесина	(ПДБ)
Общи части	39.78 кв.м.	прозорец и врата от дървесина със съединени крила (сплени)	(ПДБ) (ББДС)
Вход "В"		прозорец и врата от PVC профили с двен състоляват	(П2PVC) (Б2PVC)
Апартамент 13	64.04 кв.м.	единично остъклен прозорец и врата с метална (стоманена) рамка	(ПМЕ) (ВМЕ)
Апартамент 14	67.82 кв.м.	външни ролетни щори	(Ш)
Апартамент 15	64.36 кв.м.	метална решетка	(МР)
Вход "Г"		метален капак	(МК)
Апартамент 13	64.04 кв.м.	външна топлоизолация	
Апартамент 14	73.19 кв.м.	СТБ вътрешен минерален панел - 6 см.	
Апартамент 15	64.51 кв.м.	СТБ вътр. носещ панел - 14 см.	
		СТБ фасаден/капканен панел - 20 см.	
		стени - тухлена зидария - 12/15/25 см.	
		бетонни колонии тегла - 50/30 см. и 30/30 см.	
ЗАБЕЛЕЖКИ:			
1. Всички размери са в сантиметри.			
2. Всички площи са измерени от чертежите.			
3. Входи А, Б, В и Г на ул. "Ален Мак" №4 са по-ниско от входове А, Б, В и Г на ул. "Охрид" №3 с 50 см.			
4. Парапетите на балконите са с височина 90 см.			
<div> <div> "Александров - архитекти" ЕООД  там: 0898 527737, e-mail: alexandrov.arch@gmail.com </div> </div>			
<b>Община Велико Търново</b> - във връзка с изпълнението на Националната програма за енергийна ефективност в многофамилни жилищни сгради в Република България, приета с ПМС № 18 от 2 февруари 2015 г.			
възложител:	"Александров - архитекти" ЕООД член на Обединение "Консултанти 2020" ДЗЗД		
изпълнител:	Многофамилна жилищна сграда в гр. Велико Търново, ул. "Охрид" № 3, входове А, Б, В и Г и ул. "Ален Мак" № 4, входове А, Б, В и Г		
обект:	част: Архитектурно заснемане - Приложение № 1 към Доклад за обследване на техническите характеристики и Паспорт с рег. № 10447.503.75.6-11 от 27.01.2017 г.		
чертеж:	РАЗПРЕДЕЛЕНИЕ 5-ти ЕТАЖ, кота +11.60		
секция:	ул. "Ален Мак" № 4, входове В и Г		
проектант:	арх. Владимир Александров, ППП КАБ № 03761		
		фаза:	Технически проект
		М 1:100	лист: А 42 / 48
		дата:	януари 2017 г.
управител:	арх. Владимир Александров		

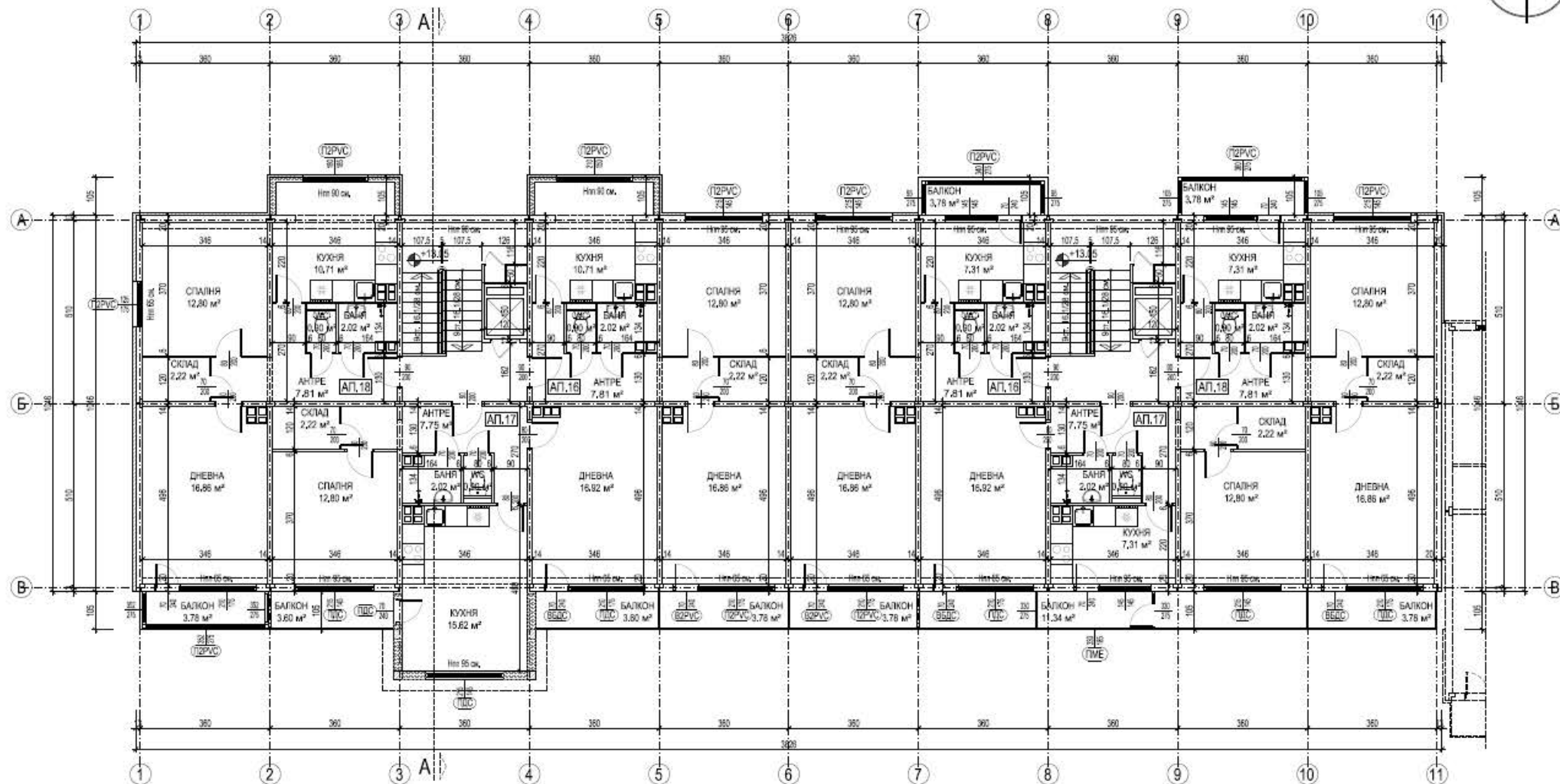

УЛ. "АЛЕН МАК" №4, ВХОДОВЕ В И Г  
РАЗПРЕДЕЛЕНИЕ 6-ТИ ЕТАЖ КОТА +14.50 М 1:100

ПЛОЩИ		СИГНАТУРИ	
ЗП етаж	437.74 кв.м.	единично остъклен прозорец от дървесина	(ПД)
Общи части	39.78 кв.м.	прозорец и врата от дървесина със съединени крила (сплени)	(ПДС) (ББДС)
Вход "В"		прозорец и врата от PVC профили с двоен стъклопакет	(П2PVC) (Б2PVC)
Апартамент 16	64.04 кв.м.	единично остъклен прозорец и врата с метална (стоманена) рамка	(ПМЕ) (БМЕ)
Апартамент 17	67.82 кв.м.	външни ролетни щори	(Щ)
Апартамент 18	64.36 кв.м.	метална решетка	(МР)
		метален капак	(МК)
		външна топлоизолация	(Т)
		СТБ вътрешен немоуво панел - 6 см.	(НП)
		СТБ вътр. носещ панел - 14 см.	(НП)
		СТБ фасаден/капакан панел - 20 см.	(НП)
		стени - тухлена зидария - 12/15/25 см.	(Т)
		бетонни комини тела - 50/30 см. и 30/30 см.	(Б)
<p><b>ЗАБЕЛЕЖКИ:</b></p> <ol style="list-style-type: none"> <li>Всички размери са в сантиметри.</li> <li>Всички площи са измерени от чертежите.</li> <li>Входове А, Б, В и Г на ул. "Ален Мак" №4 са по-ниски от входове А, Б, В и Г на ул. "Охрид" №3 с 50 см.</li> <li>Паралелите на балконите са с височина 90 см.</li> </ol>			
<p><b>А</b> Александров - архитекти ЕООД гsm: 0898 527737, e-mail: alexandrov.arch@gmail.com</p>		<p><b>Община Велико Търново</b> - във връзка с изпълнението на Националната програма за енергийна ефективност в многофамилни жилищни сгради в Република България, приета с ПМС № 18 от 2 февруари 2015 г.</p>	
взложител:		изпълнител:	
обект:		част:	
Многофамилна жилищна сграда в гр. Велико Търново, ул. "Охрид" № 3, входове А, Б, В и Г и ул. "Ален Мак" № 4, входове А, Б, В и Г		Архитектурно заснемане - Приложение № 1 към Доклад за обследване на техническите характеристики и Паспорт с рег. № 10447.503.75.6-11 от 27.01.2017 г.	
чертеж:		секция:	
РАЗПРЕДЕЛЕНИЕ 6-ТИ ЕТАЖ, кота +14.50		ул. "Ален Мак" № 4, входове В и Г	
проектант:		управител:	
арх. Владимир Александров, ПП КАБ № 03761		арх. Владимир Александров	
		фаза:	
		Технически проект	
		М 1:100	
		лист:	
		А 43 / 48	
		дата:	
		януари 2017 г.	

УЛ. "АЛЕН МАК" №4, ВХОДОВЕ В И Г  
РАЗПРЕДЕЛЕНИЕ МАШИНИ КОТА +17.87 М 1:100

ПЛОЩИ		СИГНАТУРИ	
ЗП етаж	27.26 кв.м.	единично остъклен прозорец от дъвесина	ПДЕ
Вход "А"			
Машинно пом.	13.63 кв.м.	прозорец и врата от дъвесина със съединени крила (спелени)	ПДС ВБДС
Вход "Б"			
Машинно пом.	13.63 кв.м.	прозорец и врата от PVC профили с двоен стъклопакет	П2PVC В2PVC
		единично остъклен прозорец и врата с метална (стоманена) рамка	ПМЕ ВМЕ
		външни разветвители щори	Щ
		метална решетка	МР
		метален капак	МК
		външна топлоизолация	
		СТБ вътрешен нависващ панел - 6 см.	
		СТБ вътр. носещ панел - 14 см.	
		СТБ фасаден/настен панел - 20 см.	
		стени - тухлена зидария - 12/15/25 см.	
		бетонни комини телс - 50/30 см. и 30/30 см.	
ЗАБЕЛЕЖКИ:			
1. Всички размери са в сантиметри.			
2. Всички площи са измерени от чертежите.			
3. Входи А, Б, В и Г на ул. "Ален Мак" №4 са по-ниски от входове А, Б, В и Г на ул. "Охрид" №3 с 50 см.			
4. Парапетите на балконите са с височина 90 см.			
<div> <div></div> <div>"Александров - архитекти" ЕООД вмт: 0698 527737, e-mail: alexandrov.arch@gmail.com</div> </div>			
<div> <div>взложител</div> <div>Община Велико Търново • във връзка с изпълнението на Националната програма за енергийна ефективност в многофамилни жилищни сгради в Република България, приета с ПМС № 18 от 2 февруари 2015 г.</div> </div>			
<div> <div>изпълнител</div> <div>"Александров - архитекти" ЕООД член на Обединение "Консултанти 2020" ДЗЗД</div> </div>			
<div> <div>обект</div> <div>Многофамилна жилищна сграда в гр. Велико Търново, ул. "Охрид" № 3, входове А, Б, В и Г и ул. "Ален Мак" № 4, входове А, Б, В и Г</div> </div>			
<div> <div>част:</div> <div>Архитектурно заснемане - Приложение № 1 към Доклад за обследване на техническите характеристики и Паспорт с рег. № 10447.503.75.6-11 от 27.01.2017 г.</div> </div>			
<div> <div>чертеж:</div> <div>РАЗПРЕДЕЛЕНИЕ МАШИНИ, кота +17.87</div> </div>			
<div> <div>секция:</div> <div>ул. "Ален Мак" № 4, входове В и Г</div> </div>			
<div> <div>проектант:</div> <div>арх. Владимир Александров, ППП КАБ № 03761</div> </div>			
			фаза: Технически проект
			М 1:100
			лист: А 44 / 48
			дата: януари 2017 г.
управител:			арх. Владимир Александров

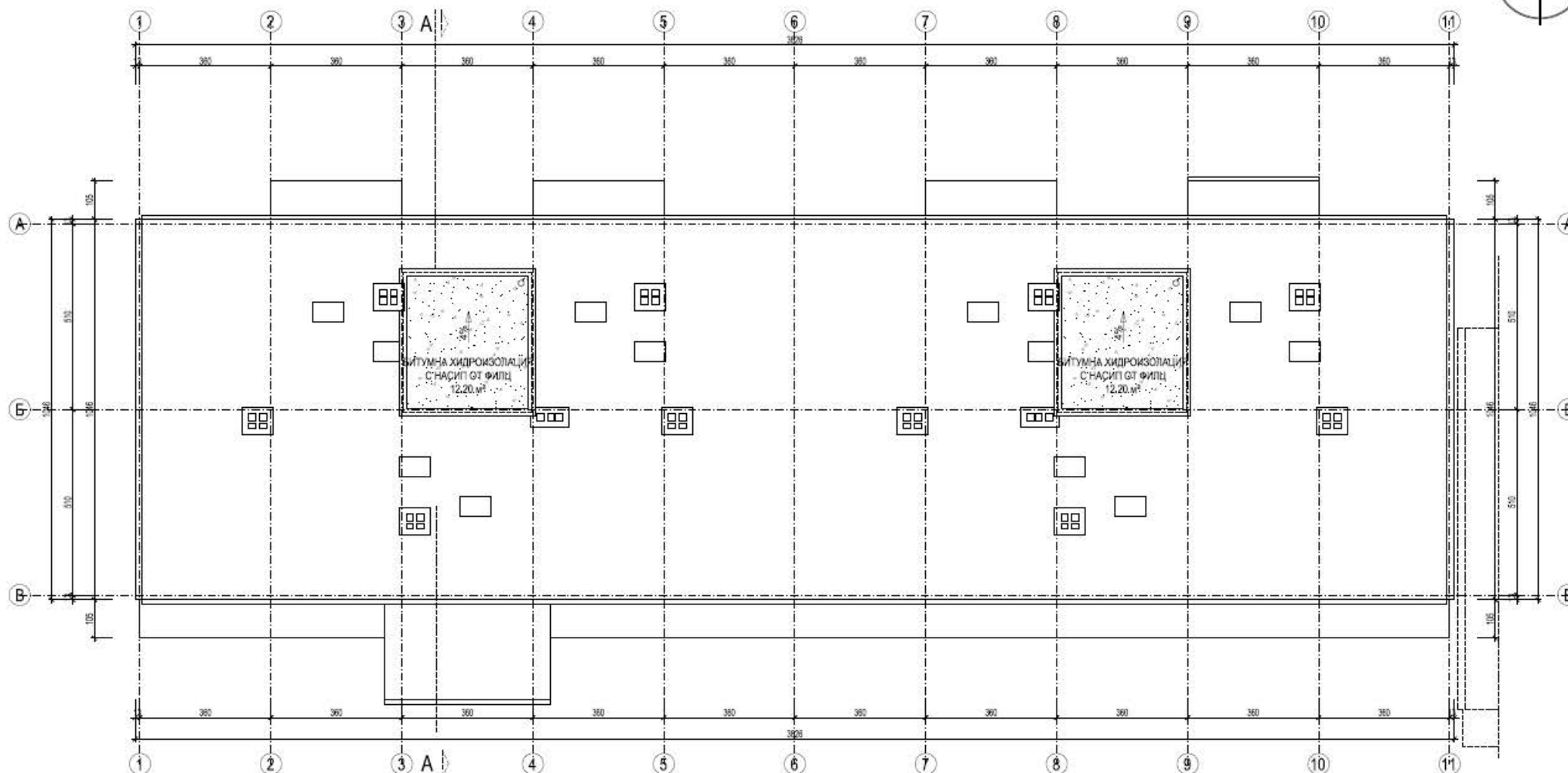

УЛ. "АЛЕН МАК" №4, ВХОДОВЕ В и Г  
ПЛАН ПОКРИВ М 1:100

СИГНАТУРИ	
единично остъклен прозорец от дървесина	(ПДЕ)
прозорец и врата от дървесина със съединени крила (спелени)	(ПДС) (ВДС)
прозорец и врата от PVC профили с двоен стъклопакет	(П2PVC) (В2PVC)
единично остъклен прозорец и врата с метална (стоманена) рамка	(ПМЕ) (ВМЕ)
външни ролетни щори	(Ш)
метална решетка	(МР)
метален капак	(МК)
външна топлоизолация	(Т)
СТБ вътрешен носещ панел • 6 см.	(НП6)
СТБ вътр. носещ панел • 14 см.	(НП14)
СТБ фасаден/капканен панел • 20 см.	(НП20)
стени • тухлена зидария • 12/15/25 см.	(ТЗ12/15/25)
бетонни комини тела • 50/30 см. и 30/30 см.	(БК50/30/30)

**ЗАБЕЛЕЖКИ:**  
 1. Всички размери са в сантиметри.  
 2. Всички глази са измерени от чертежите.  
 3. Входи А, Б, В и Г на ул. "Ален Мак" №4 са по-ниско от входи А, Б, В и Г на ул. "Охрид" №3 с 50 см.  
 4. Паралелите на балконите са с височина 90 см.

 <b>Община Велико Търново</b> - във връзка с изпълнението на Националната програма за енергийна ефективност в многофамилни жилищни сгради в Република България, приета с ПМС № 18 от 2 февруари 2015 г.	"Александар - архитекти" ЕООД гсм: 0898 527737, e-mail: alexandrov.arch@gmail.com
	<b>възложител:</b> "Александар - архитекти" ЕООД член на Обединение "Консултанти 2020" ДЗЗД
<b>изпълнител:</b> "Александар - архитекти" ЕООД	<b>обект:</b> Многофамилна жилищна сграда в гр. Велико Търново, ул. "Охрид" № 3, входи А, Б, В и Г и ул. "Ален Мак" № 4, входи А, Б, В и Г
<b>част:</b> Архитектурно заснемане - Приложение № 1 към Доклад за обследване на техническите характеристики и Паспорт с рег. № 10447.503.75.6-11 от 27.01.2017 г.	<b>чертеж:</b> ПЛАН ПОКРИВ <b>секция:</b> ул. "Ален Мак" № 4, входи В и Г <b>проектант:</b> арх. Владимир Александров, ППП КАБ № 03761
фаза: Технически проект М 1:100 лист: А 45 / 48 дата: януари 2017 г.	
<b>управител:</b> арх. Владимир Александров	



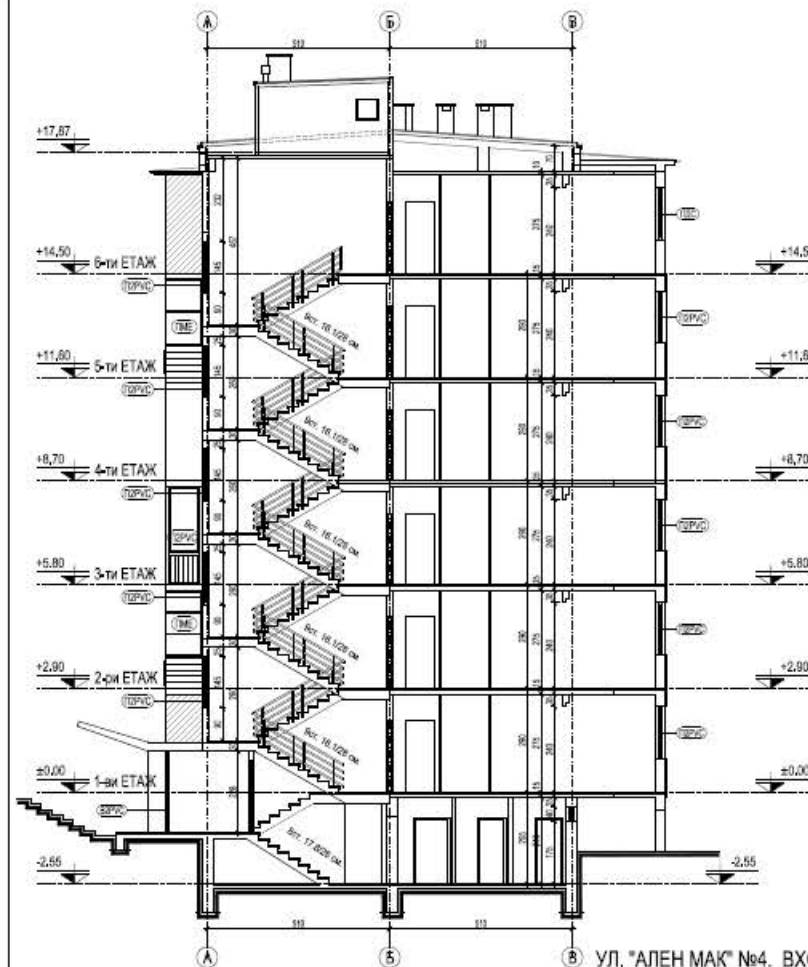

УЛ. "АЛЕН МАК" №4, ВХОДОВЕ В И Г  
ВЕРТИКАЛЕН РАЗРЕЗ А-А М 1:100

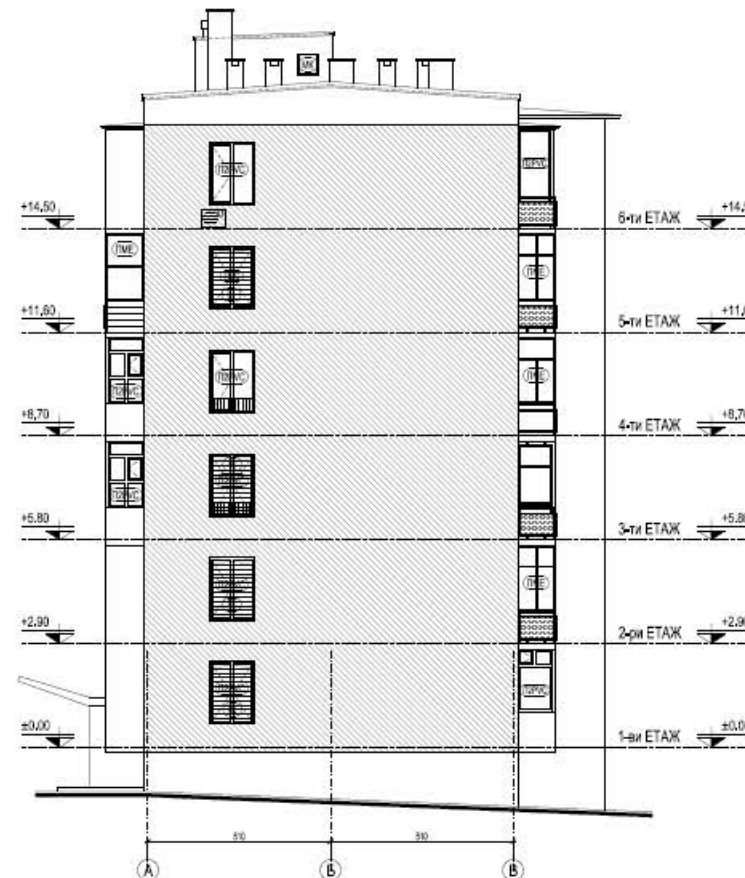

УЛ. "АЛЕН МАК" №4, ВХОДОВЕ В И Г  
ФАСАДА ЗАПАД М 1:100

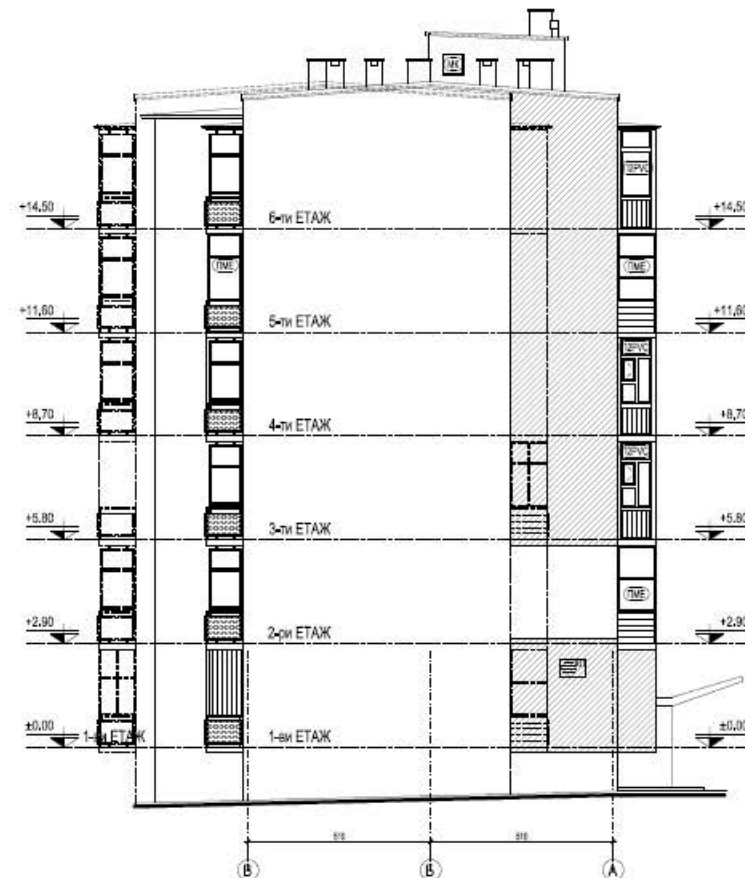

УЛ. "АЛЕН МАК" №4, ВХОДОВЕ В И Г  
ФАСАДА ИЗТОК М 1:100

СИГНАТУРИ			
взрещментова мазилка - старе	(10M)	изпълнител	(10M)
Бучардо	(10M)	изпълнител	(10M)
теми пълнени стени - изолации	(10M)	изпълнител	(10M)
вдигнато оптичен прозорци от изолации	(10M)	изпълнител	(10M)
прозорци и врати от алуминиум (или съвременни дървета (изолации))	(10M)	изпълнител	(10M)
прозорци и врати от PVC профили с двойни стъклопакети	(10M)	изпълнител	(10M)
вдигнато оптичен прозорци и врати с метална (стоманена) изолация	(10M)	изпълнител	(10M)
вдигнато оптичен прозорци	(10M)	изпълнител	(10M)
метални решетки	(10M)	изпълнител	(10M)
метални кофери	(10M)	изпълнител	(10M)

ЗАБЕЛЕЖКИ:  
1. Всички размери са в сантиметри.  
2. Всички глази са измерени от  
честотата.  
3. Блоките А,Б,В и Г на ул. "Ален Мак"  
№4 са тежест от входове А,Б,В и Г на  
ул. "Охрид" №3 с 50 см.  
4. Паралелите на балкона са с  
височина 50 см.

"Александър - архитекти" ЕООД  
ул. "Охрид" №3, е-мил: alexander.arch@yandex.com  
**Община Велико Търново**  
- вие връзка с изпълнението на Националната  
программа за енергийна ефективност в многофамилни  
жилищни сгради в Република България, приета с ГИМС  
№ 18 от 2 февруари 2015 г.

изпълнител: "Александър - архитекти" ЕООД  
изпълнител: член на Обединение "Консултанти 2020" ДЗЗД

обект: Многофамилна жилищна сграда в  
гр. Велико Търново, ул. "Охрид" № 3,  
входове А, Б, В и Г и  
ул. "Ален Мак" № 4, входове А, Б, В и Г

част: Архитектурно заснемане - Приложение № 1  
към Доклад за обследване на техническите  
характеристики и Паспорт с  
рег. № 10447.503.75.6-11 от 27.01.2017 г.

чертеж: ВЕРТИКАЛЕН РАЗРЕЗ и ФАСАДИ ЗАПАД и ИЗТОК

секция: ул. "Ален Мак" № 4, входове В и Г

проектант: арх. Владимир Александров, ППТ КАБ № 03761

фазата:		Технически проект
М 1:100		
лист:		А 46 / 48
дата:		януари 2017 г.

управител: арх. Владимир Александров



УЛ. "АЛЕН МАК" №4, ВХОДОВЕ В и Г  
ФАСАДА СЕВЕР М 1:100

СИГНАТУРИ			
вароциментова мазилка - стара	(БМ)	външно тяло климатик	
бучарда	(Б)		
леки външни стени - газобетон	(ГБ)	сигуритна антена	SAT
единично остъклян прозорец от дървесина	(ПДЕ)		
прозорец и врата от дървесина със съединени крила (сплени)	(ПДС) (ВДС)	външна топлоизолация	(ТИ)
прозорец и врата от PVC профили с двоен стъклопакет	(П2PVC) (В2PVC)		
единично остъкляни прозорец и врата с метална (стоманена) рамка	(ПМЕ) (ВМЕ)	стоманен паралет с армирани стъкла	
външни ролетни щори	(Щ)		
метална решетка	(МР)		
метален капак	(МК)		

#### ЗАБЕЛЕЖКИ:

1. Всички размери са в сантиметри.
2. Всички глази са измерени от чертежите.
3. Входи А, Б, В и Г на ул. "Ален Мак" №4 са по-ниско от входове А, Б, В и Г на ул. "Охрид" №3 с 50 см.
4. Паралетите на балконите са с височина 90 см.

"Александров - архитекти" ЕООД  
гsm: 0698 527737, e-mail: alexandrov.arch@gmail.com

**Община Велико Търново**  
• във връзка с изпълнението на Националната програма за енергийна ефективност в многофамилни жилищни сгради в Република България, приета с ПМС № 18 от 2 февруари 2015 г.

изпълнител: "Александров - архитекти" ЕООД  
член на Обединение "Консултанти 2020" ДЗЗД

обект: Многофамилна жилищна сграда в гр. Велико Търново, ул. "Охрид" № 3, входове А, Б, В и Г и ул. "Ален Мак" № 4, входове А, Б, В и Г

част: Архитектурно заснемане - Приложение № 1 към Доклад за обследване на техническите характеристики и Паспорт с рег. № 10447.503.75.6-11 от 27.01.2017 г.

чертеж: ФАСАДА СЕВЕР

секция: ул. "Ален Мак" № 4, входове В и Г

проектант: арх. Владимир Александров, ППП КАБ № 03761

	фаза:
	Технически проект
	М 1:100
	лист:
	А 47 / 48
	дата:
	януари 2017 г.



УЛ. "АЛЕН МАК" №4, ВХОДОВЕ В И Г  
ФАСАДА ЮГ М 1:100

СИГНАТУРИ			
варошментова мазилка - стара	(Б.М)	външно тяло климатик	
бучарда	(Б)		
леви ълнови стени - газобетон	(ГБ)	сателитна антена	SAT
единично остъклен прозорец от дървесина	(ПДБ)		
прозорец и врата от дървесина със съединени крила (спелени)	(ПДБ) (БДП)	външна топлоизолация	
прозорец и врата от PVC профили с двоен стъклопакет	(ПДПVC) (БДПVC)		
единично остъклен прозорец и врата с метална (стоманена) рамка	(ПМЕ) (ВМЕ)	стоманен паралел с армирани стъкла	
външни ролетни щори	(Ш)		
метална решетка	(МР)		
метален колак	(МК)		
<p>ЗАБЕЛЕЖКИ:</p> <ol style="list-style-type: none"> <li>1. Всички размери са в сантиметри.</li> <li>2. Всички площи са измерени от чертежите.</li> <li>3. Входи А, Б, В и Г на ул. "Ален Мак" №4 са по-ниско от входове А, Б, В и Г на ул. "Охрид" №3 с 50 см.</li> <li>4. Паралелите на балконите са с височина 90 см.</li> </ol>			
<p> "Александров - архитектура" ЕООД gsm: 0898 527737, e-mail: alexandrov.arch@gmail.com</p> <p><b>Община Велико Търново</b> - във връзка с изпълнението на Националната програма за енергийна ефективност в многофамилни жилищни сгради в Република България, приета с ПМС № 18 от 2 февруари 2015 г.</p>			
възложител:	"Александров - архитектура" ЕООД член на Обединение "Консултанти 2020" ДЗЗД		
изпълнител:	Многофамилна жилищна сграда в гр. Велико Търново, ул. "Охрид" № 3, входи А, Б, В и Г и ул. "Ален Мак" № 4, входи А, Б, В и Г		
обект:	Архитектурно заснемане - Приложение № 1 към Доклад за обследване на техническите характеристики и Паспорт с рег. № 10447.503.75.6-11 от 27.01.2017 г.		
част:	ФАСАДА ЮГ		
чертеж:	ул. "Ален Мак" № 4, входи В и Г		
секция:	арх. Владимир Александров, ППП КАБ № 03761		
проектант:	<p>фаза: Технически проект</p> <p>М 1:100</p> <p>лист: А 48 / 48</p> <p>дата: януари 2017 г.</p>		
управител:	арх. Владимир Александров		