

ПОМЕЩЕНИЕ	общая площадь, кв.м	общая высота, м	ПОД	СТЕНИ	ТАВАН
1 склад opak.	6,82 m²	2,70 m	мозаика	бланные бои	постная бой
2 склад	4,92 m²	2,70 m	мозаика	бланные бои	постная бой
3 предв.	2,52 m²	2,70 m	мозаика	бланные бои	постная бой
4 склад зеленч.	15,58 m²	2,70 m	мозаика	бланные бои	постная бой
5 кухня	31,95 m²	2,70 m	мозаика	1,5м фарнс / бл. бой	постная бой
6 развизина	6,46 m²	2,70 m	мозаика	фарнс / 2мбланные бои	постная бой
7 коридор	6,76 m²	2,70 m	мозаика	бланные бои	постная бой
8 склад	5,90 m²	2,70 m	мозаика	бланные бои	постная бой
9 стильбице	6,80 m²	2,70 m	мозаика	бланные бои	постная бой
10 коридор	10,36 m²	2,70 m	мозаика	бланные бои	постная бой
11 сыблекапия	6,81 m²	2,70 m	мозаика	1,5м фарнс / бл. бой	постная бой
12 оаки, метли	0,86 m²	2,70 m	мозаика	1,5м фарнс / бл. бой	постная бой
13 гладачно	5,22 m²	2,70 m	мозаика	1,5м фарнс / бл. бой	постная бой
14 WC	1,79 m²	2,70 m	мозаика	1,5м фарнс / бл. бой	постная бой
15 предв.	3,18 m²	2,70 m	мозаика	1,5м фарнс / бл. бой	постная бой
16 стая оаия	5,08 m²	2,70 m	мозаика	бланные бои	постная бой
17 чисто бельо	6,74 m²	2,70 m	линолеум	бланные бои	постная бой
18 предв.	1,10 m²	2,70 m	мозаика	бланные бои	постная бой
19 WC	1,60 m²	2,70 m	мозаика	1,5м фарнс / бл. бой	постная бой
20 предверие	14,72 m²	2,70 m	чиповые доски	постная бой	постная бой
21 котелно	15,11 m²	2,70 m	чиповые доски	постная бой	постная бой
22 склад гориво	6,99 m²	2,70 m	чиповые доски	постная бой	постная бой
23 предверие	7,47 m²	2,70 m	чиповые доски	постная бой	постная бой
24 яодомер	15,74 m²	2,70 m	чиповые доски	постная бой	постная бой
25 сушильня	32,33 m²	2,70 m	мозаика	1,5м фарнс / бл. бой	постная бой
26 пералня	19,01 m²	2,70 m	мозаика	1,5м фарнс / бл. бой	постная бой
27 стая почивка	9,05 m²	2,70 m	мозаика	бланные бои	постная бой
28 предверие	6,00 m²	2,70 m	мозаика	бланные бои	постная бой
29 коридор	3,60 m²	2,70 m	мозаика	бланные бои	постная бой
30 предверие	6,50 m²	2,70 m	мозаика	бланные бои	постная бой
31 перално	12,02 m²	2,70 m	мозаика	1,5м фарнс / бл. бой	постная бой
32 умивальня	4,31 m²	2,70 m	мозаика	1,5м фарнс / бл. бой	постная бой
33 стая почивка	4,45 m²	2,70 m	мозаика	бланные бои	постная бой
34 баня	1,61 m²	2,70 m	мозаика	1,5м фарнс / бл. бой	постная бой
35 WC	1,63 m²	2,70 m	мозаика	1,5м фарнс / бл. бой	постная бой
36 предверие	1,91 m²	2,70 m	мозаика	1,5м фарнс / бл. бой	постная бой
37 коридор	19,14 m²	2,70 m	мозаика	бланные бои	постная бой
38 предверие	5,00 m²	2,70 m	мозаика	бланные бои	постная бой
39 склад	10,95 m²	2,70 m	мозаика	бланные бои	постная бой
40 склад	10,63 m²	2,70 m	мозаика	бланные бои	постная бой

ПОДЗЕМЕН ЕТАЖ
архитектурно заснемане М 1:50

Застроена площ подземен етаж : 436,83 м²
 Застроен обем подземен етаж : 1310,50 м³

интериорна топлоизолационна система по фасади
 стени стоманобетонни панели

ИНВЕСТИСТРОЙ-92" ЕООД
 ПРЕДПРИЕТИЕ СЪОБЩЕСТВЕНА И ИНВЕСТИЦИОННА
 ПРОЕКТА И СТРОИТЕЛЕН НАДЗОР
 лиценз № ЛК-000435/21.06.2006 г.
 гр. В. Търново
 2015
 дата: _____, подпис: _____
 Управител: Ина Минчева-Христинкова

АББА • ЕВРО ПРОЕКТИ **Владимир Тюрнов**
19, В. Тюрново, ул. "Татар Багана" 33.5. офис № 8, тел. 082 922048

Изготвяне на инвестиционни проекти по проект „Подготовка на инвестиционни проекти в град Велико Търново за следващия програмнен период“, който се осъществява с финансовата подкрепа на Оперативен програма „Регионално развитие“ 2007-2013 г. по обособени позиции

обособена позиција N2 "Подготовка на инвестициони проекти за Обект 3 "ОДЗ "Рада Войвода" и Обект 4 "СОУ "Владимир Комаров"

Подобект на ОДЗ "Рада Беливоде"
УПИ IV за детска градина, на 7 тр. Велико Брдоново
Взложител: Община Велико Брдоново

чертеж	Подземный этаж	
фаза	Т П	М 1:50

Проектант: 



ОВИ	инж. Александров
КС	инж. Чирков

ВиклБЗПУСО	инж. Чигарова	
перлюстр.	инж. Паричева	
	п. арх. Караколев	

ВП	инж. Божанов	10
ПБ	инж. Гюров	10
ЕЛ	инж. Таракчиев	10

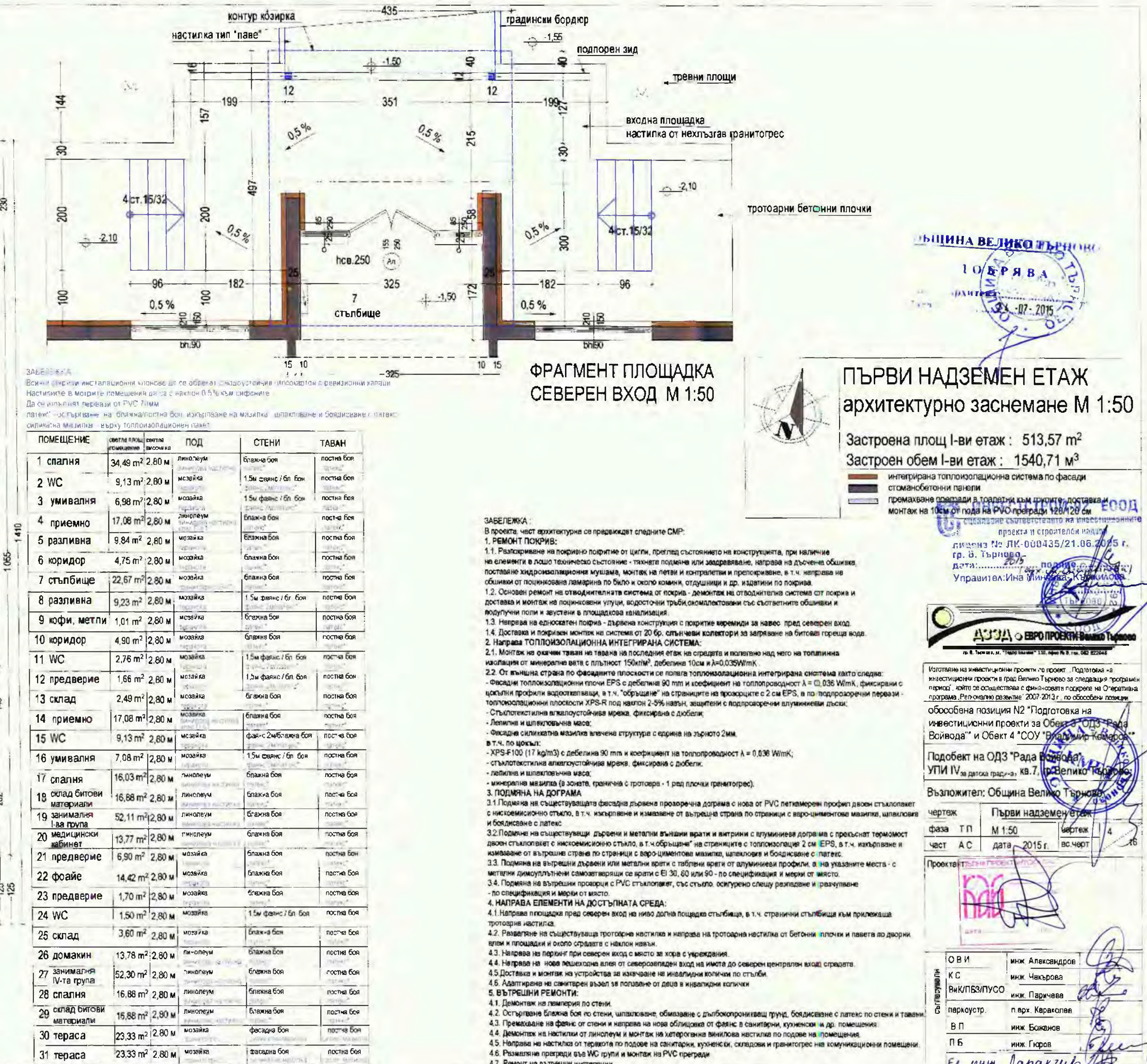

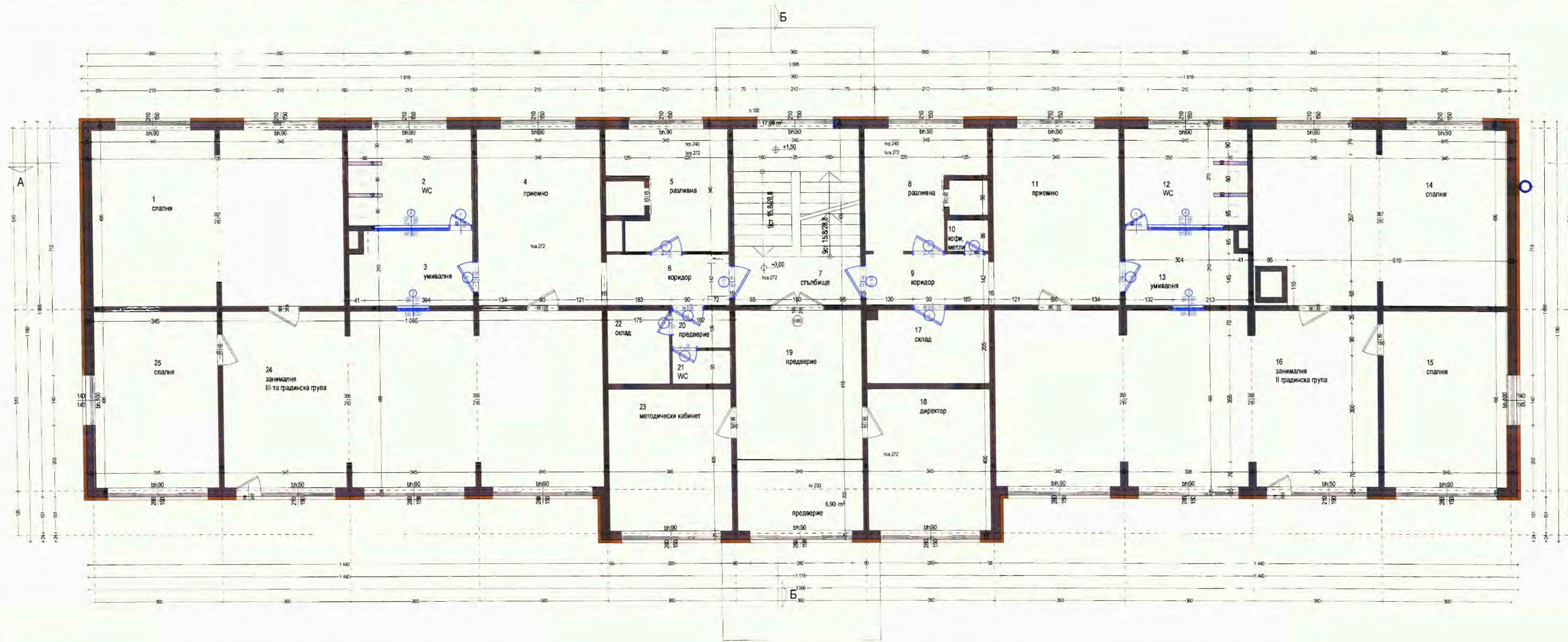

А

Четвърти етаж Корпуси "Б", "В", "Г", "Е"

ПОМЕЩЕНИЕ	ПОВЕРХНОСТ	ПОД	СТЕНИ	ТАВАН
1 спалня	34,68 m²	2,80 m	линолеум	1,15cm лампер бл боя
2 WC	9,13 m²	2,80 m	мозайка	1,5m фанс / бл боя
3 умивалня	6,98 m²	2,80 m	мозайка	1,5m фанс / бл боя
4 приемно	17,08 m²	2,80 m	мозайка	1,15cm лампер бл боя
5 разливна	9,84 m²	2,80 m	мозайка	1,5m фанс / бл боя
6 коридор	4,75 m²	2,80 m	мозайка	бляжне боя
7 стълбище	17,08 m²	2,80 m	мозайка	бляжне боя
8 разливна	9,23 m²	2,80 m	мозайка	1,5m фанс / бл боя
9 коридор	4,90 m²	2,80 m	мозайка	бляжне боя
10 кофи, метли	1,01 m²	2,80 m	мозайка	бляжне боя
11 приемно	17,08 m²	2,80 m	мозайка	1,15cm лампер бл боя
12 WC	9,13 m²	2,80 m	мозайка	1,5m фанс / бл боя
13 умивалня	7,08 m²	2,80 m	мозайка	1,5m фанс / бл боя
14 спалня	33,65 m²	2,80 m	линолеум	1,15cm лампер бл боя
15 спалня	17,08 m²	2,80 m	линолеум	1,15cm лампер бл боя
16 занималня II група	52,11 m²	2,80 m	линолеум	1,15cm лампер бл боя
17 склад	7,00 m²	2,80 m	мозайка	бляжне боя
18 директор	13,78 m²	2,80 m	линолеум	бляжне боя
19 предверие	14,42 m²	2,80 m	мозайка	бляжне боя
20 предверие	1,70 m²	2,80 m	мозайка	1,5m фанс / бл боя
21 WC	1,50 m²	2,80 m	мозайка	1,5m фанс / бл боя
22 склад	3,60 m²	2,80 m	мозайка	бляжне боя
23 методически кабинет	13,78 m²	2,80 m	линолеум	бляжне боя
24 занималня III група	52,30 m²	2,80 m	линолеум	бляжне боя
25 спалня	17,08 m²	2,80 m	линолеум	бляжне боя
26 тераса	13,78 m	2,80 m	мозайка	бляжне боя
27 тераса	13,78 m	2,80 m	мозайка	бляжне боя

Изготвяне на инсталационни проекти по проект. Подготвяне на инсталационни проекти в град Велико Търново за следващия програмния период, който се състои от 5-годишния период на Оперативния план "Европейски разположение" 2007-2013 г. по обособени позиции: Обособена позиция N2 "Подготовка на инсталационни проекти за Обект 3 "ОДЗ "Рада Войвода" и Обект 4 "СОУ "Велико Търново Комаров"

Подобект на ОДЗ "Рада Войвода" УПИ IV за детска градина в с. Великото Търново

Възложител: Община Велико Търново

фазов ТП М 1:50

част АС дата 2015 г. в черт

Проектант: [Signature]



ВТОРИ НАДЗЕМЕН ЕТАЖ
архитектурно заснемане М 1:50
Застроена площ II-ри етаж : 464,5 m²
Застроен обем II-ри етаж : 1393,50 m³

интегрирана топлоизолационна система по фасади
стоманобетонни панели
премахваване прегради в тоалетни към групите, доставка и монтаж на 10см от пода на PVC пригради 120/120 см

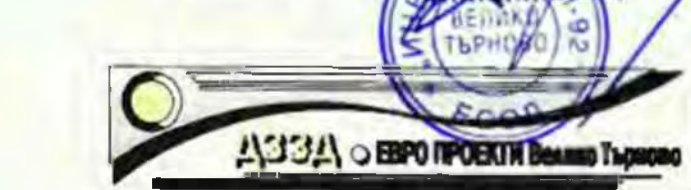

Изготвяне на инсталационни проекти по проект. Подготвяне на инсталационни проекти в град Велико Търново за следващия програмния период, който се състои от 5-годишния период на Оперативния план "Европейски разположение" 2007-2013 г. по обособени позиции: Обособена позиция N2 "Подготовка на инсталационни проекти за Обект 3 "ОДЗ "Рада Войвода" и Обект 4 "СОУ "Велико Търново Комаров"

Подобект на ОДЗ "Рада Войвода" УПИ IV за детска градина в с. Великото Търново

Възложител: Община Велико Търново

фазов ТП М 1:50

част АС дата 2015 г. в черт

Проектант: [Signature]

фазов ТП М 1:50

част АС дата 2015 г. в черт



ОВИ	инж. Александров
КС	инж. Чалърова
Вик/ПЗ/ПУСО	инж. Парчева
паркустр.	л. арх. Каравелов
ВП	инж. Боженов
ПБ	инж. Гюров

Ел. инж. Даракчиев

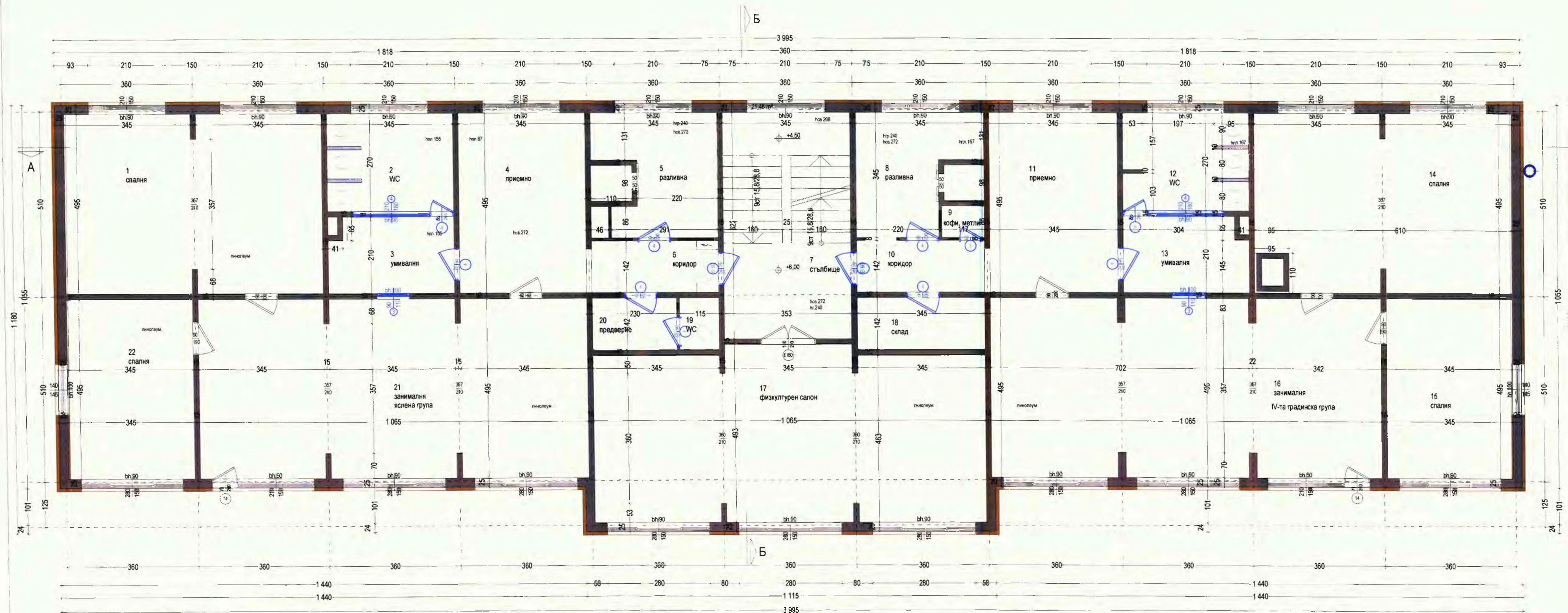

ПОМЕЩЕНИЕ	ОБЩАЯ ПЛОЩ. ПОМЕЩЕНИЯ	ОБЩАЯ ПЛОЩ. ПОМЕЩЕНИЯ	ПОД	СТЕНИ	ТАВАН
1 спалня	34,69 m²	2,70 m	линолеум	1.15cm лампер бл боя	латекс
2 WC	9,13 m²	2,70 m	мозайка	1.5m фаянсована боя	латекс
3 умивалня	6,98 m²	2,70 m	мозайка	1.5m фаянсована боя	латекс
4 приемно	17,08 m²	2,70 m	мозайка	1.15cm лампер бл боя	латекс
5 разливна	9,84 m²	2,70 m	мозайка	1.5m фаянсована боя	латекс
6 коридор	4,75 m²	2,70 m	мозайка	бояна боя	латекс
7 стълбище	21,48 m²	2,70 m	мозайка	бояна боя	латекс
8 разливна	9,23 m²	2,70 m	мозайка	1.5m фаянсована боя	латекс
9 кофи, метли	1,01 m²	2,70 m	мозайка	бояна боя	латекс
10 коридор	4,90 m²	2,70 m	мозайка	бояна боя	латекс
11 приемно	17,08 m²	2,70 m	мозайка	1.15cm лампер бл боя	латекс
12 WC	9,13 m²	2,70 m	мозайка	1.5m фаянсована боя	латекс
13 умивалня	7,08 m²	2,70 m	мозайка	1.5m фаянсована боя	латекс
14 спалня	33,65 m²	2,70 m	линолеум	1.15cm лампер бл боя	латекс
15 спалня	17,08 m²	2,70 m	линолеум	1.15cm лампер бл боя	латекс
16 занималня	52,11 m²	2,70 m	линолеум	1.15cm лампер бл боя	латекс
17 физкултурен салон	49,98 m²	2,70 m	линолеум	1.15cm лампер бл боя	латекс
18 склад	4,92 m²	2,70 m	мозайка	бояна боя	латекс
19 WC	1,53 m²	2,70 m	мозайка	1.5m фаянсована боя	латекс
20 предверие	3,27 m²	2,70 m	мозайка	1.5m фаянсована боя	латекс
21 занималня ясла	52,30 m²	2,70 m	линолеум	1.15cm лампер бл боя	латекс
22 спалня	16,96 m²	2,70 m	линолеум	1.15cm лампер бл боя	латекс
23 тераса	13,78 m	2,80 m	мозайка	фасадна боя	фасадна боя
24 тераса	13,78 m	2,80 m	мозайка	фасадна боя	фасадна боя

ТРЕТИ НАДЗЕМЕН ЕТАЖ
архитектурно заснемане М 1:50
Застроена площ III-ти етаж : 464,50 m²
Застроен обем III-ти етаж : 1393,50 m³

ИНВЕСТИСТРОЙ-92" ЕООД
свидетелство за съответствие на инвестиционните проекти и строителни работи
лиценз № ЛК-000435/21.06.2009 г.
гр. В. Търново
дата: 2015 г.
Управител: Ина Минчева

ОДЗ "РАДА БОЙВОДА"
ОПШНО ПРОЕКТИ ВЕЛИКО ТЪРНОВО
гр. В. Търново, ул. "Царя Иван Шишман" № 11А, етаж 6, кв. 02, 03, 04, 05, 06, 07, 08, 09, 10, 11, 12, 13, 14, 15, 16, 17, 18, 19, 20, 21, 22, 23, 24, 25, 26, 27, 28, 29, 30, 31, 32, 33, 34, 35, 36, 37, 38, 39, 40, 41, 42, 43, 44, 45, 46, 47, 48, 49, 50, 51, 52, 53, 54, 55, 56, 57, 58, 59, 60, 61, 62, 63, 64, 65, 66, 67, 68, 69, 70, 71, 72, 73, 74, 75, 76, 77, 78, 79, 80, 81, 82, 83, 84, 85, 86, 87, 88, 89, 90, 91, 92, 93, 94, 95, 96, 97, 98, 99, 100, 101, 102, 103, 104, 105, 106, 107, 108, 109, 110, 111, 112, 113, 114, 115, 116, 117, 118, 119, 120, 121, 122, 123, 124, 125, 126, 127, 128, 129, 130, 131, 132, 133, 134, 135, 136, 137, 138, 139, 140, 141, 142, 143, 144, 145, 146, 147, 148, 149, 150, 151, 152, 153, 154, 155, 156, 157, 158, 159, 160, 161, 162, 163, 164, 165, 166, 167, 168, 169, 170, 171, 172, 173, 174, 175, 176, 177, 178, 179, 180, 181, 182, 183, 184, 185, 186, 187, 188, 189, 190, 191, 192, 193, 194, 195, 196, 197, 198, 199, 200, 201, 202, 203, 204, 205, 206, 207, 208, 209, 210, 211, 212, 213, 214, 215, 216, 217, 218, 219, 220, 221, 222, 223, 224, 225, 226, 227, 228, 229, 230, 231, 232, 233, 234, 235, 236, 237, 238, 239, 240, 241, 242, 243, 244, 245, 246, 247, 248, 249, 250, 251, 252, 253, 254, 255, 256, 257, 258, 259, 260, 261, 262, 263, 264, 265, 266, 267, 268, 269, 270, 271, 272, 273, 274, 275, 276, 277, 278, 279, 280, 281, 282, 283, 284, 285, 286, 287, 288, 289, 290, 291, 292, 293, 294, 295, 296, 297, 298, 299, 300, 301, 302, 303, 304, 305, 306, 307, 308, 309, 310, 311, 312, 313, 314, 315, 316, 317, 318, 319, 320, 321, 322, 323, 324, 325, 326, 327, 328, 329, 330, 331, 332, 333, 334, 335, 336, 337, 338, 339, 340, 341, 342, 343, 344, 345, 346, 347, 348, 349, 350, 351, 352, 353, 354, 355, 356, 357, 358, 359, 360, 361, 362, 363, 364, 365, 366, 367, 368, 369, 370, 371, 372, 373, 374, 375, 376, 377, 378, 379, 380, 381, 382, 383, 384, 385, 386, 387, 388, 389, 390, 391, 392, 393, 394, 395, 396, 397, 398, 399, 400, 401, 402, 403, 404, 405, 406, 407, 408, 409, 410, 411, 412, 413, 414, 415, 416, 417, 418, 419, 420, 421, 422, 423, 424, 425, 426, 427, 428, 429, 430, 431, 432, 433, 434, 435, 436, 437, 438, 439, 440, 441, 442, 443, 444, 445, 446, 447, 448, 449, 450, 451, 452, 453, 454, 455, 456, 457, 458, 459, 460, 461, 462, 463, 464, 465, 466, 467, 468, 469, 470, 471, 472, 473, 474, 475, 476, 477, 478, 479, 480, 481, 482, 483, 484, 485, 486, 487, 488, 489, 490, 491, 492, 493, 494, 495, 496, 497, 498, 499, 500, 501, 502, 503, 504, 505, 506, 507, 508, 509, 510, 511, 512, 513, 514, 515, 516, 517, 518, 519, 520, 521, 522, 523, 524, 525, 526, 527, 528, 529, 530, 531, 532, 533, 534, 535, 536, 537, 538, 539, 540, 541, 542, 543, 544, 545, 546, 547, 548, 549, 550, 551, 552, 553, 554, 555, 556, 557, 558, 559, 560, 561, 562, 563, 564, 565, 566, 567, 568, 569, 570, 571, 572, 573, 574, 575, 576, 577, 578, 579, 580, 581, 582, 583, 584, 585, 586, 587, 588, 589, 590, 591, 592, 593, 594, 595, 596, 597, 598, 599, 600, 601, 602, 603, 604, 605, 606, 607, 608, 609, 610, 611, 612, 613, 614, 615, 616, 617, 618, 619, 620, 621, 622, 623, 624, 625, 626, 627, 628, 629, 630, 631, 632, 633, 634, 635, 636, 637, 638, 639, 640, 641, 642, 643, 644, 645, 646, 647, 648, 649, 650, 651, 652, 653, 654, 655, 656, 657, 658, 659, 660, 661, 662, 663, 664, 665, 666, 667, 668, 669, 670, 671, 672, 673, 674, 675, 676, 677, 678, 679, 680, 681, 682, 683, 684, 685, 686, 687, 688, 689, 690, 691, 692, 693, 694, 695, 696, 697, 698, 699, 700, 701, 702, 703, 704, 705, 706, 707, 708, 709, 710, 711, 712, 713, 714, 715, 716, 717, 718, 719, 720, 721, 722, 723, 724, 725, 726, 727, 728, 729, 730, 731, 732, 733, 734, 735, 736, 737, 738, 739, 740, 741, 742, 743, 744, 745, 746, 747, 748, 749, 750, 751, 752, 753, 754, 755, 756, 757, 758, 759, 760, 761, 762, 763, 764, 765, 766, 767, 768, 769, 770, 771, 772, 773, 774, 775, 776, 777, 778, 779, 780, 781, 782, 783, 784, 785, 786, 787, 788, 789, 790, 791, 792, 793, 794, 795, 796, 797, 798, 799, 800, 801, 802, 803, 804, 805, 806, 807, 808, 809, 810, 811, 812, 813, 814, 815, 816, 817, 818, 819, 820, 821, 822, 823, 824, 825, 826, 827, 828, 829, 830, 831, 832, 833, 834, 835, 836, 837, 838, 839, 840, 841, 842, 843, 844, 845, 846, 847, 848, 849, 850, 851, 852, 853, 854, 855, 856, 857, 858, 859, 860, 861, 862, 863, 864, 865, 866, 867, 868, 869, 870, 871, 872, 873, 874, 875, 876, 877, 878, 879, 880, 881, 882, 883, 884, 885, 886, 887, 888, 889, 890, 891, 892, 893, 894, 895, 896, 897, 898, 899, 900, 901, 902, 903, 904, 905, 906, 907, 908, 909, 910, 911, 912, 913, 914, 915, 916, 917, 918, 919, 920, 921, 922, 923, 924, 925, 926, 927, 928, 929, 930, 931, 932, 933, 934, 935, 936, 937, 938, 939, 940, 941, 942, 943, 944, 945, 946, 947, 948, 949, 950, 951, 952, 953, 954, 955, 956, 957, 958, 959, 960, 961, 962, 963, 964, 965, 966, 967, 968, 969, 970, 971, 972, 973, 974, 975, 976, 977, 978, 979, 980, 981, 982, 983, 984, 985, 986, 987, 988, 989, 990, 991, 992, 993, 994, 995, 996, 997, 998, 999, 1000, 1001, 1002, 1003, 1004, 1005, 1006, 1007, 1008, 1009, 1010, 1011, 1012, 1013, 1014, 1015, 1016, 1017, 1018, 1019, 1020, 1021, 1022, 1023, 1024, 1025, 1026, 1027, 1028, 1029, 1030, 1031, 1032, 1033, 1034, 1035, 1036, 1037, 1038, 1039, 1040, 1041, 1042, 1043, 1044, 1045, 1046, 1047, 1048, 1049, 1050, 1051, 1052, 1053, 1054, 1055, 1056, 1057, 1058, 1059, 1060, 1061, 1062, 1063, 1064, 1065, 1066, 1067, 1068, 1069, 1070, 1071, 1072, 1073, 1074, 1075, 1076, 1077, 1078, 1079, 1080, 1081, 1082, 1083, 1084, 1085, 1086, 1087, 1088, 1089, 1090, 1091, 1092, 1093, 1094, 1095, 1096, 1097, 1098, 1099, 1100, 1101, 1102, 1103, 1104, 1105, 1106, 1107, 1108, 1109, 1110, 1111, 1112, 1113, 1114, 1115, 1116, 1117, 1118, 1119, 1120, 1121, 1122, 1123, 1124, 1125, 1126, 1127, 1128, 1129, 1130, 1131, 1132, 1133, 1134, 1135, 1136, 1137, 1138, 1139, 1140, 1141, 1142, 1143, 1144, 1145, 1146, 1147, 1148, 1149, 1150, 1151, 1152, 1153, 1154, 1155, 1156, 1157, 1158, 1159, 1160, 1161, 1162, 1163, 1164, 1165, 1166, 1167, 1168, 1169, 1170, 1171, 1172, 1173, 1174, 1175, 1176, 1177, 1178, 1179, 1180, 1181, 1182, 1183, 1184, 1185, 1186, 1187, 1188, 1189, 1190, 1191, 1192, 1193, 1194, 1195, 1196, 1197, 1198, 1199, 1200, 1201, 1202, 1203, 1204, 1205, 1206, 1207, 1208, 1209, 1210, 1211, 1212, 1213, 1214, 1215, 1216, 1217, 1218, 1219, 1220, 1221, 1222, 1223, 1224, 1225, 1226, 1227, 1228, 1229, 1230, 1231, 1232, 1233, 1234, 1235, 1236, 1237, 1238, 1239, 1240, 1241, 1242, 1243, 1244, 1245, 1246, 1247, 1248, 1249, 1250, 1251, 1252, 1253, 1254, 1255, 1256, 1257, 1258, 1259, 1260, 1261, 1262, 1263, 1264, 1265, 1266, 1267, 1268, 1269, 1270, 1271, 1272, 1273, 1274, 1275, 1276, 1277, 1278, 1279, 1280, 1281, 1282, 1283, 1284, 1285, 1286, 1287, 1288, 1289, 1290, 1291, 1292, 1293, 1294, 1295, 1296, 1297, 1298, 1299, 1300, 1301, 1302, 1303, 1304, 1305, 1306, 1307, 1308, 1309, 1310, 1311, 1312, 1313, 1314, 1315, 1316, 1317, 1318, 1319, 1320, 1321, 1322, 1323, 1324, 1325, 1326, 1327, 1328, 1329, 1330, 1331, 1332, 1333, 1334, 1335, 1336, 1337, 1338, 1339, 1340, 1341, 1342, 1343, 1344, 1345, 1346, 1347, 1348, 1349, 1350, 1351, 1352, 1353, 1354, 1355, 1356, 1357, 1358, 1359, 1360, 1361, 1362, 1363, 1364, 1365, 1366, 1367, 1368, 1369, 1370, 1371, 1372, 1373, 1374, 1375, 1376, 1377, 1378, 1379, 1380, 1381, 1382, 1383, 1384, 1385, 1386, 1387, 1388, 1389, 1390, 1391, 1392, 1393, 1394, 1395, 1396, 1397, 1398, 1399, 1400, 1401, 1402, 1403, 1404, 1405, 1406, 1407, 1408, 1409, 1410, 1411, 1412, 1413, 1414, 1415, 1416, 1417, 1418, 1419, 1420, 1421, 1422, 1423, 1424, 1425, 1426, 1427, 1428, 1429, 1430, 1431, 1432, 1433, 1434, 1435, 1436, 1437, 1438, 1439, 1440, 1441, 1442, 1443, 1444, 1445, 1446, 1447, 1448, 1449, 1450, 1451, 1452, 1453, 1454, 1455, 1456, 1457, 1458, 1459, 1460, 1461, 1462, 1463, 1464, 1465, 1466, 1467, 1468, 1469, 1470, 1471, 1472, 1473, 1474, 1475, 1476, 1477, 1478, 1479, 1480, 1481, 1482, 1483, 1484, 1485, 1486, 1487, 1488, 1489, 1490, 1491, 1492, 1493, 1494, 1495, 1496, 1497, 1498, 1499, 1500, 1501, 1502, 1503, 1504, 1505, 1506, 1507, 1508, 1509, 1510, 1511, 1512, 1513, 1514, 1515, 1516, 1517, 1518, 1519, 1520, 1521, 1522, 1523, 1524, 1525, 1526, 1527, 1528, 1529, 1530, 1531, 1532, 1533, 1534, 1535, 1536, 1537, 1538, 1539, 1540, 1541, 1542, 1543, 1544, 1545, 1546, 1547, 1548, 1549, 1550, 1551, 1552, 1553, 1554, 1555, 1556, 1557, 1558, 1559, 1560, 1561, 1562, 1563, 1564, 1565, 1566, 1567, 1568, 1569, 1570, 1571, 1572, 1573, 1574, 1575, 1576, 1577, 1578, 1579, 1580, 1581, 1582, 1583, 1584, 1585, 1586, 1587, 1588, 1589, 1590, 1591, 1592, 1593, 1594, 1595, 1596, 1597, 1598, 1599, 1600, 1601, 1602, 1603, 1604, 1605, 1606, 1607, 1608, 1609, 1610, 1611, 1612, 1613, 1614, 1615, 1616, 1617, 1618, 1619, 1620, 1621, 1622, 1623, 1624, 1625, 1626, 1627, 1628, 1629, 1630, 1631, 1632, 1633, 1634, 1635, 1636, 1637, 1638, 1639, 1640, 1641, 1642, 1643, 1644, 1645, 1646, 1647, 1648, 1649, 1650, 1651, 1652, 1653, 1654, 1655, 1656, 1657, 1658, 1659, 1660, 1661, 1662, 1663, 1664, 1665, 1666, 1667, 1668, 1669, 1670, 1671, 1672, 1673, 1674, 1675, 1676, 1677, 1678, 1679, 1680, 1681, 1682, 1683, 1684, 1685, 1686, 1687, 1688, 1689, 1690, 1691, 1692, 1693, 1694, 1695, 1696, 1697, 1698, 1699, 1700, 1701, 1702, 1703, 1704, 1705, 1706, 1707, 1708, 1709, 1710, 1711, 1712, 1713, 1714, 1715, 1716, 1717, 1718, 1719, 1720, 1721, 1722, 1723, 1724, 1725, 1726, 1727, 1728, 1729, 1730, 1731, 1732, 1733, 1734, 1735, 1736, 1737, 1738, 1739, 1740, 1741, 1742, 1743, 1744, 1745, 1746, 1747, 1748, 1749, 1750, 1751, 1752, 1753, 1754, 1755, 1756, 1757, 1758, 1759, 1760, 1761, 1762, 1763, 1764, 1765, 1766, 1767, 1768, 1769, 1770, 1771, 1772, 1773, 1774, 1775, 1776, 1777, 1778, 1779, 1780, 1781, 1782, 1783, 1784, 1785, 1786, 1787, 1788, 1789, 1790, 1791, 1792, 1793, 1794, 1795, 1796, 1797, 1798, 1799, 1800, 1801, 1802, 1803, 1804, 1805, 1806, 1807, 1808, 1809, 1810, 1811, 1812, 1813, 1814, 1815, 1816, 1817, 1818, 1819, 1820, 1821, 1822, 1823, 1824, 1825, 1826, 1827, 1828, 1829, 1830, 1831, 1832, 1833, 1834, 1835, 1836, 1837, 1838, 1839, 1840, 1841, 1842, 1843, 1844, 1845, 1846, 1847, 1848, 1849, 1850, 1851, 1852, 1853, 1854, 1855, 1856, 1857, 1858, 1859, 1860, 1861, 1862, 1863, 1864, 1865, 1866, 1867, 1868, 1869, 1870, 1871, 1872, 1873, 1874, 1875, 1876, 1877, 1878, 1879, 1880, 1881, 1882, 1883, 1884, 1885, 1886, 1887, 1888, 1889, 1890, 1891, 1892, 1893, 1894, 1895, 1896, 1

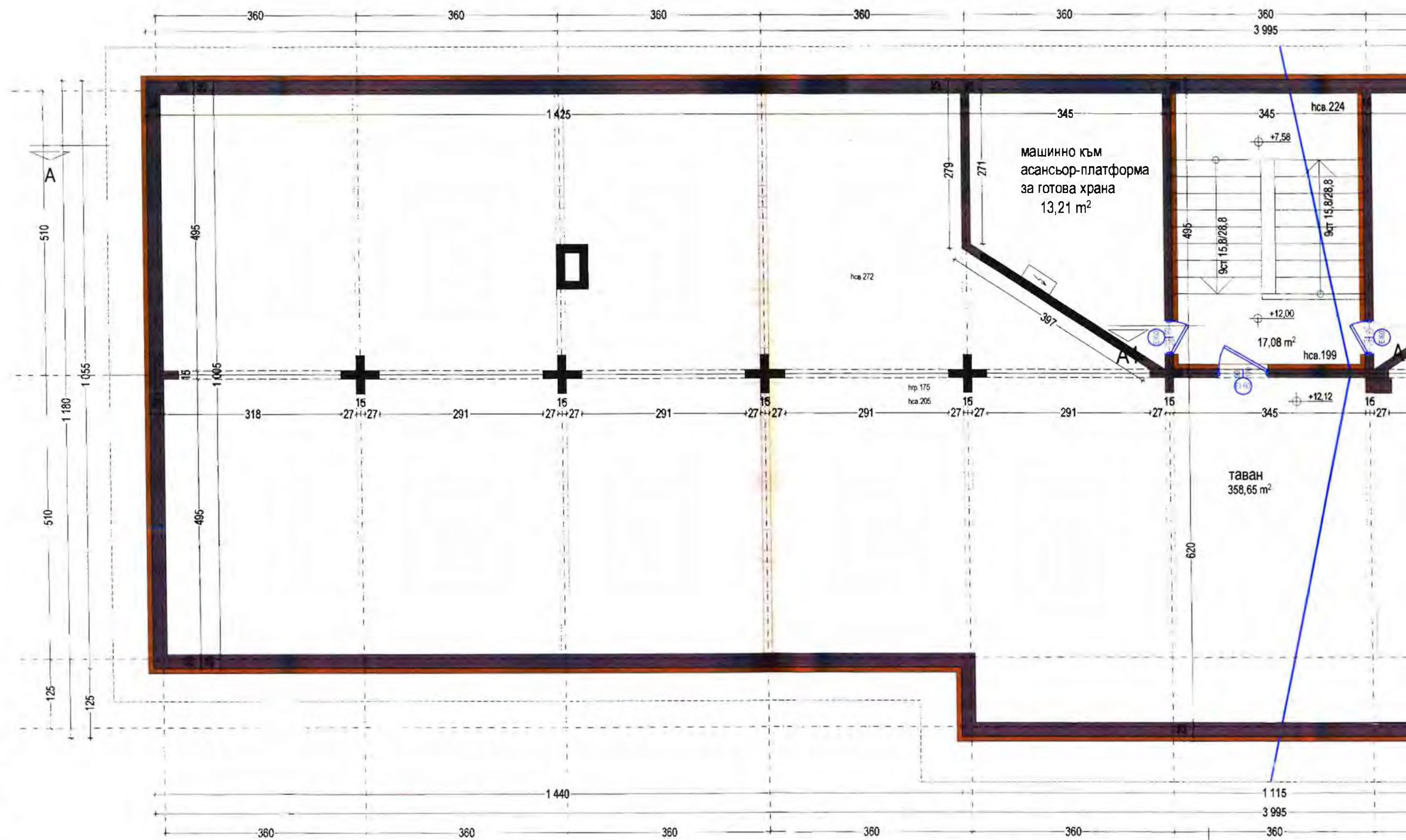

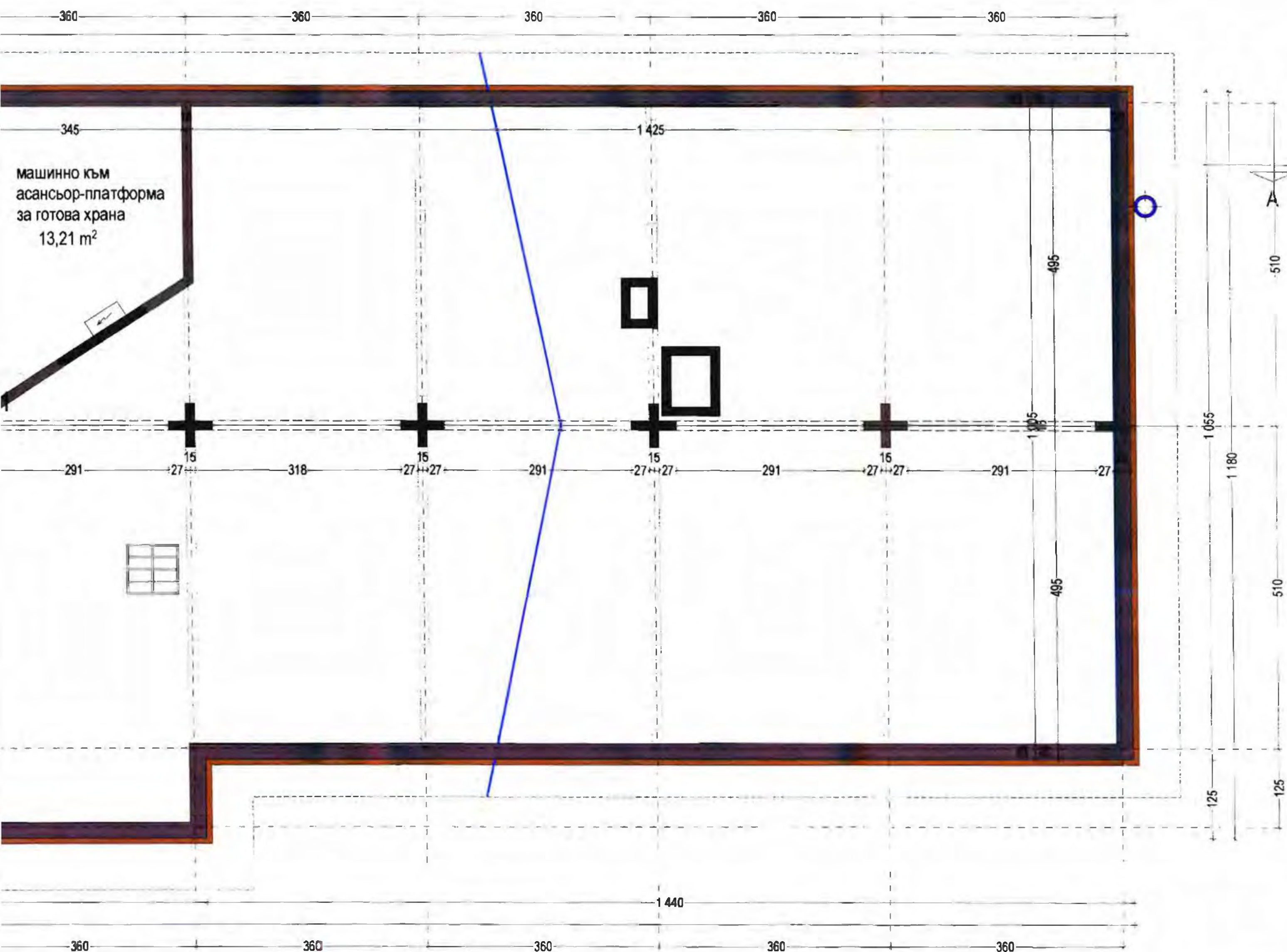

ТАВАНСКИ ЕТАЖ
архитектурно заснемане М 1:50
 Застроена площ тавански етаж : 435,41 m²
 Застроен обем тавански етаж : 784,00 m³

интегрирана топлоизолационна система по фасади
 топлоизолационен пакет по под на тавански помещения
 топлоизолационен пакет по тавана на стълбищна клетка
 към подпокривно пространство

ИНВЕСТИСТРОЙ-92" ЕООД
 издаване съответстващо на инвестиционните
 проекти и строителен надзор
 лиценз № ЛК-000435/21.06.2005 г.
 гр. В. Търново, 2015 г.
 Управител: Ина Минчева

ДЗЗД ЕВРО ПРОЕКТИ Велико Търново
 гр. В. Търново, ул. "Генерал Велко" 114, етаж № 8, тел. 082 622046

Изготвяне на инвестиционни проекти по проект: Подготовка на инвестиционни проекти в град Велико Търново за следващия пространствен период, който се осъществява с финансовата подкрепа на Оперативна програма "Регионално развитие" 2007-2013 г., по обособени позиции.

обособена позиция №2 Подготовка на инвестиционни проекти за Обект 3 "ОДЗ "Рада Войвода" и Обект 4 "ОДЗ "Владимир Комаров"

Подобект на ОДЗ "Рада Войвода" УПИ IV за детска градина, гр. Велико Търново

Възложител: Община Велико Търново

чертеж Таван

фаза Т.П. М 1:50 чертеж

част А.С. дата 2015 г. в.с.черт

Проектант:

(Handwritten signature and stamp)

ОВИ	инж. Александров
КС	инж. Чекърова
Вик/ПЗ/ЛУСО	инж. Паричева
паркоустр.	л.ерх. Караколев
ВП	инж. Божанова
ПБ	инж. Гюров

Ел. инж. Даракчиев

ОБЩИНА ВЕЛИКО ТЪРНОВО
 24.07.2015

1:50

ОПЩИНА БЕЛИКО ТЪРНОВО

1 СЕПТЕМВРИ

24.02.2015

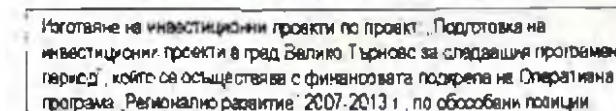

Подобект на ОДЗ: Видеонаблюдение
УПИ IV за детска игра, 7, гр. Великотърново

чертеж	Разрезы А-А и Б-Б		
фаза ТП	М 1:100	чертеж	9
част АС	дата 2015г	вс. черт	



РА ИНИ Саркисов 1988

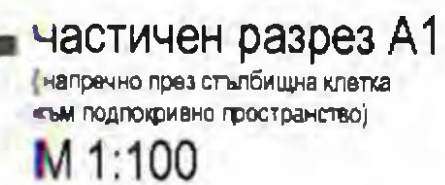

- [illegible]

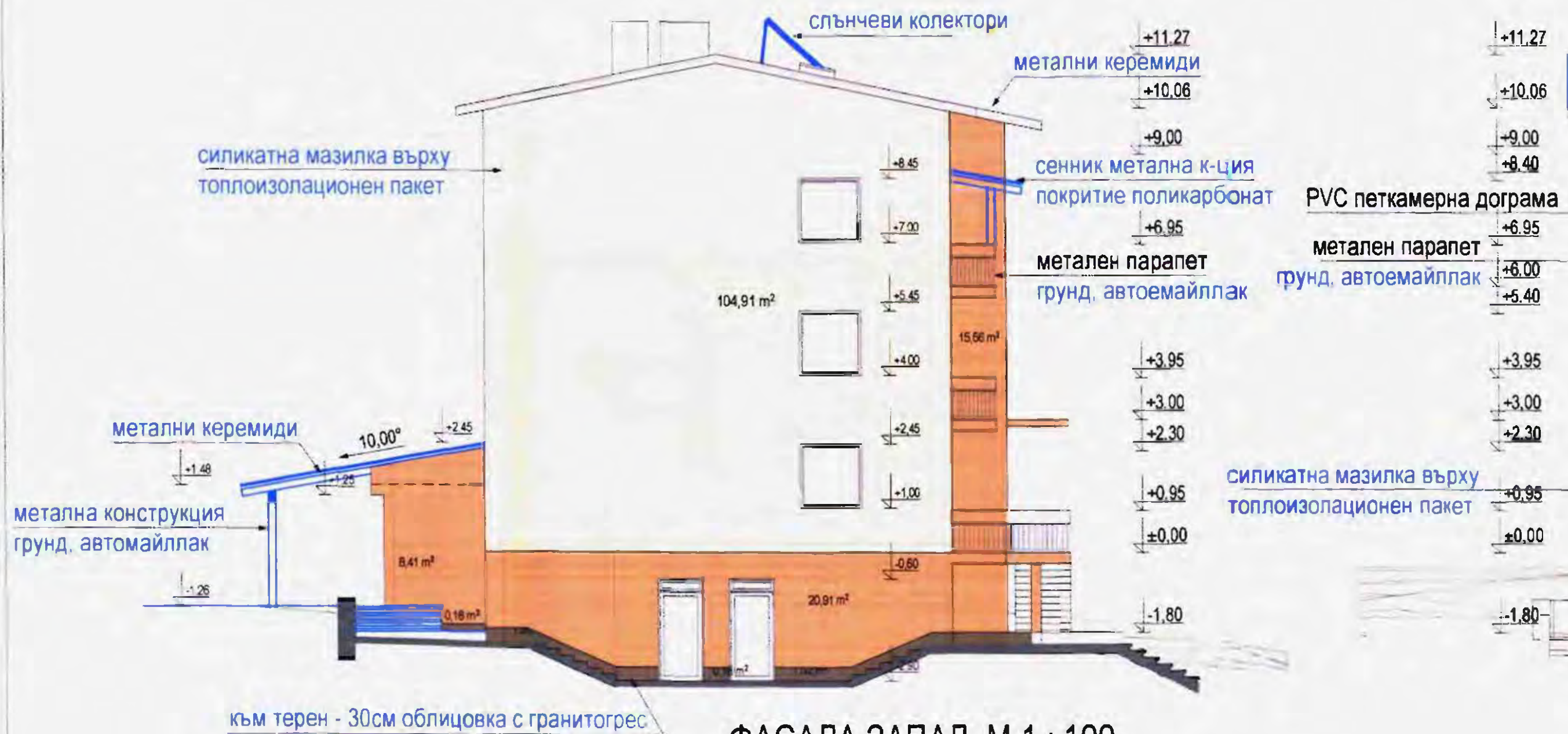

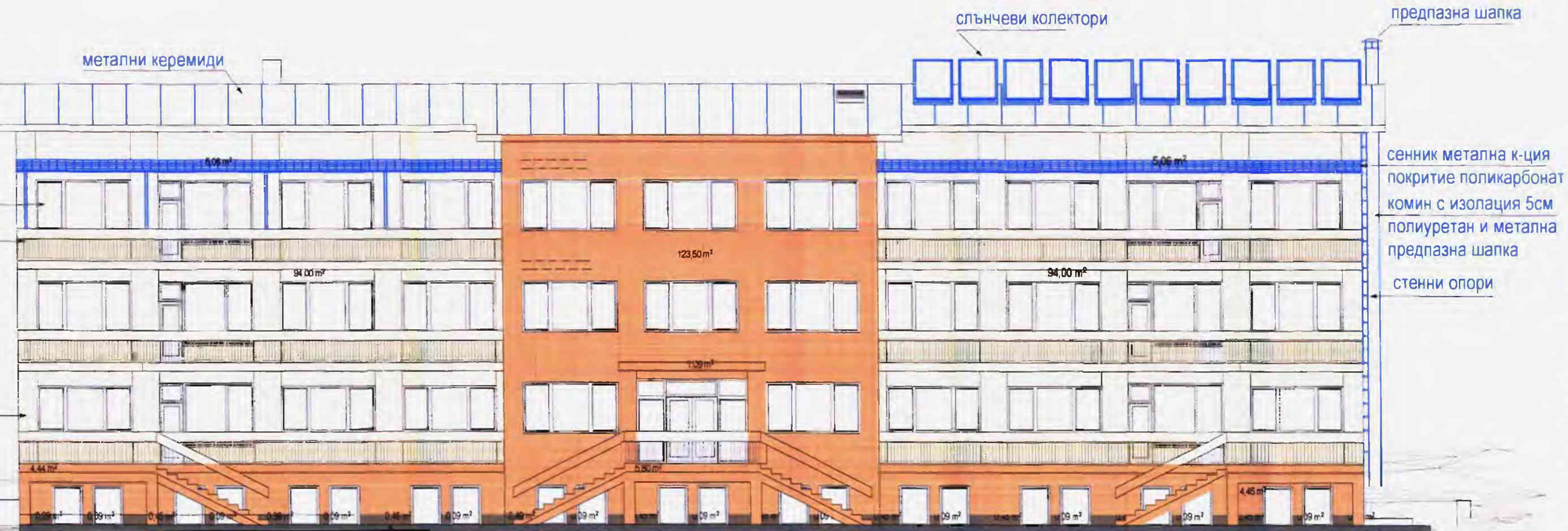

ФАСАДА ЮГ М 1:100



Изготвяне на инвестиционен проект по проект. Подготовка на инвестиционен проект в град Велико Търново за следващия програмен период, който се осъществява с финансовата подкрепа на Оперативна програма "Регионално развитие" 2007-2013 г. на обособени позиции

обособена позиция № 9. Подготовка на инвестиционни проекти за Обект "ОДЗ "Рада Войвода" и Обект "ОДЗ "Владимир Комаров"

Подобект на ОДЗ "Рада Войвода" УПИ IV за детска градина, кв. 7, гр. Велико Търново

Възложител: Община Велико Търново

чертеж Фасади запад и юг

фаза ТП М 1:100 чертеж 10

част АС дата 2015 г. в: черт 16



ОВИ	инж. Александров
КС	инж. Чахърова
ВикПБЗ/ПУСО	инж. Паричева
паркоустр.	л. арх. Караколев
ВП	инж. Божанов
ПБ	инж. Гюров

ЕЛ. инж. Даракчиев

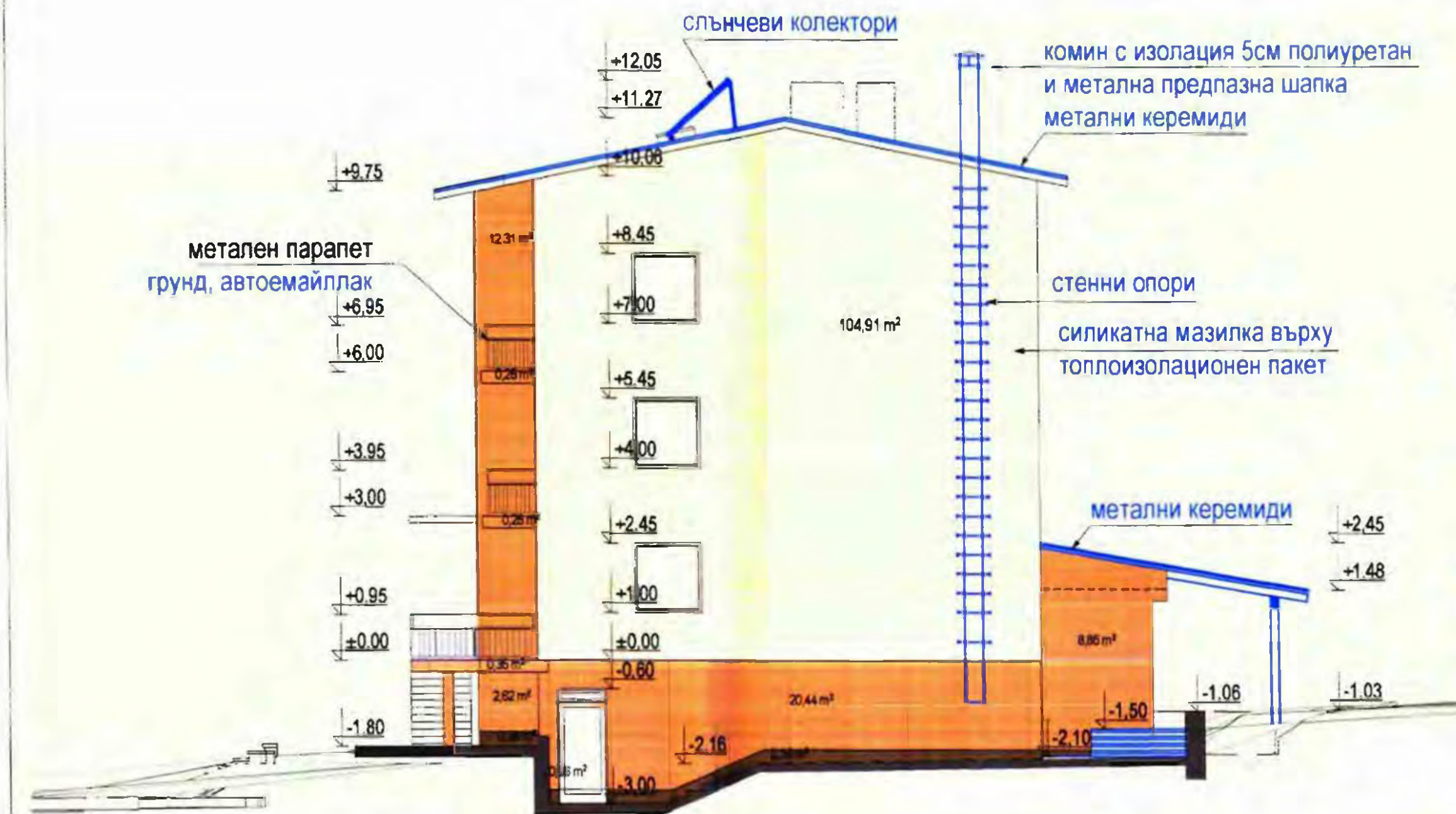

ФАСАДА ИЗТОК М 1 : 100



ФАСАДА СЕВЕР М 1:100



„ИНВЕСТИСТРОЙ-92“ ЕООД
официално съответствие на инвестиционния
проект и строителен надзор
лиценз № ЛК-000435/21.06.2009 г.
гр. В. Търново
Дата: 2015
Управител: Ина Милева

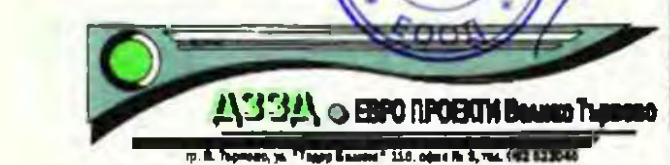

Изготвяне на инвестиционни проекти по проект: „Подготовка на
инвестиционни проекти в град Велико Търново за следващия програм-
ен период“, който се осъществява с финансовата подкрепа на Оперативна
програм „Регионално развитие“ 2007-2013 г. по обособени позиции

обособена позиция № 12 подготовка на
инвестиционни проекти по проект: „ОДЗ “Рада
Войвода” и Община “СОУ “Владимир Комаров”

Подобет на ОДЗ “Рада Войвода”
УПИ IV за детска градина, кв. 7, гр. Велико Търново

Възложител: Община Велико Търново

чертеж: Фасади изток и север

фаза: ТП М 1:100 чертук: 11

част: АС дата: 2015 г. в. черт: 16



ОВИ	инж. Александров	
КС	инж. Чекърова	
Вик/ПБЗ/ПУСО	инж. Паричева	
паркустр.	л. врх. Караколев	
ВП	инж. Боженов	
ПБ	инж. Горев	

Ел. ил. Даракчиев



1 Комбинирано детско съоръжение модел П05

Модел П05
Възрастова група Л05
Максимална височина на свободно падане 125 см
Видове игри плъзгане
Допустими настилки за зоната на падане синтетична ударопоглещаща настилка (песък)
Стандарт на който отговаря изданието ЕДС EN1176-1 ЕДС EN1176-2
Монтажът на съоръжението към съществуващия терен се извършва чрез бетонни фундаменти. Върхът на конструкцията на съоръжението и бетонните стълбове се осигуряват чрез метални колони със заварена арматура в зоната на стълбата и метална планка за болтове връзки към конструкцията.



2 Комбинирано детско съоръжение модел Л06-С+К

Модел Л06-С+К
Възрастова група Д01.1
Максимална височина на свободно падане 100 см
Видове игри плъзгане
Допустими настилки за зоната на падане синтетична ударопоглещаща настилка (песък)
Стандарт на който отговаря изданието ЕДС EN1176-1 ЕДС EN1176-2
Монтажът на съоръжението към съществуващия терен се извършва чрез бетонни фундаменти. Върхът на конструкцията на съоръжението и бетонните стълбове се осигуряват чрез метални колони със заварена арматура в зоната на стълбата и метална планка за болтове връзки към конструкцията.



3 Детска люлка тип "Везна" модел: В02

Детска люлка "Везна" с маслена и ефетна вискоеластична дървена пружина, метални конструкции и лагериране. Устойчивост на ударни и топлинни деформации при държане на терена.
Модел В02
Възрастова група 3-12 год.
Максимална височина на свободно падане 100 см
Видове игри: Плъзгане
Допустими настилки за зоната на падане: Трева, пясък, синтетична ударопоглещаща настилка 20мм
Стандарт на който отговаря изданието ЕДС EN1176-1 ЕДС EN1176-2
Монтажът на съоръжението към съществуващия терен се извършва чрез бетонни фундаменти. Върхът на конструкцията на съоръжението и бетонните стълбове се осигуряват чрез метални колони със заварена арматура в зоната на стълбата и метална планка за болтове връзки към конструкцията.



4 Кош за отпадъци, модел П09

Кош за отпадъци от метална конструкция. Предназначен за стационарно поставяне към съществуващия терен чрез закрепване или анкерване. Материал: кош за отпадъци с върх от издръжлив материал.
Габаритни размери на коша: 100 см
Височина: 100 см

5 Детска пейка с облегалка, модел П07

Пейка с облегалка от метална конструкция и дървени седалки и облегалки. Предназначен за стационарно поставяне към съществуващия терен чрез закрепване или анкерване. Запълването на всички дървени детайли към металната част е чрез болтове с отпадъци покритие от алуминиев сплав. Размери: дължина - 120 см, височина на седалката - 32 см.
ЗАСЕЛКА
Монтажът на съоръжението към терена се извършва чрез анкерване в бетонни фундаменти. Върхът на конструкцията на съоръжението и бетонните фундаменти се осигуряват чрез метални колони със заварена арматура в зоната на стълбата и метална планка за болтове връзки към конструкцията.

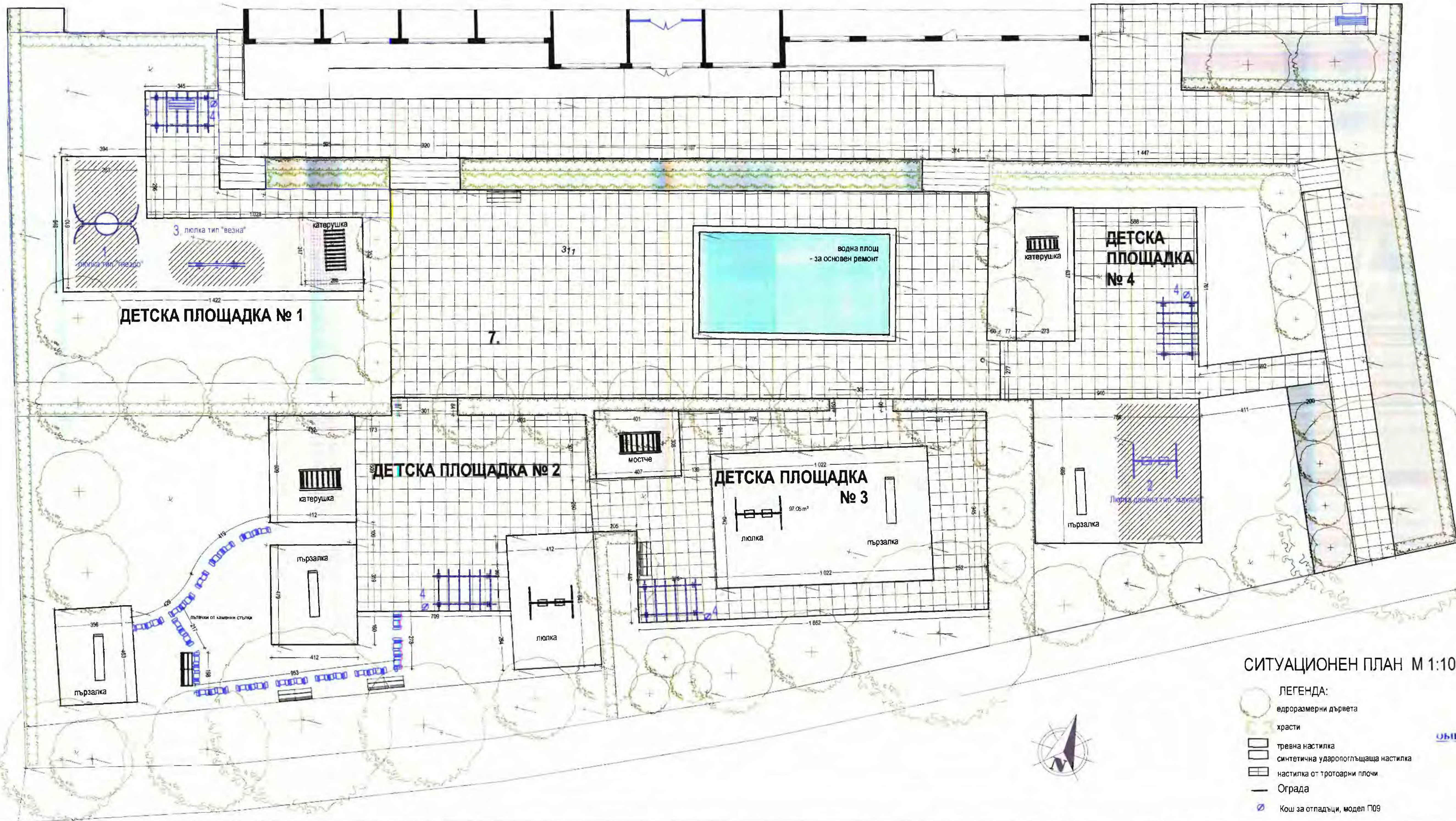

СИТУАЦИОНЕН ПЛАН М 1:100

- ЛЕГЕНДА:
- едноразмерни дървета
 - храсти
 - тревна настилка
 - синтетична ударопоглещаща настилка
 - настилка от тротоарни плочи
 - Ограда
 - Кош за отпадъци, модел П09

ИНВЕСТИЦИОННО-ПРОЕКТИРОВАНАТА ФИРМА "ИНВЕСТИСТРОЙ-92" ЕООД
с одобрение изготвянето на инвестиционните проекти и строителен надзор
лиценз № ЛК-000335/21.05.2005 г.
гр. Б. Търново
дата: 2015 г.
Управляващ: Илия Илиев

ДЕТСКИ ПЛОЩАДКИ ЮГ №1, №2, №3 и №4 М 1:100

АЗЗДА - ЕВРО ПРОЕКТИ Велико Търново
с одобрение изготвянето на инвестиционните проекти и строителен надзор

Изготвяне на инвестиционен проект по проект "Подготовка на инвестиционни проекти за град Велико Търново за реализация на програмата "Регионална инициатива за социална програма" 2007-2013 г. по обособени позиции обособена позиция №2 "Подготовка на инвестиционни проекти за Обект 3 "ОДЗ "Рада Войвода" и Обект 4 "ОДЗ "Планински Комаров"."

Подобет ОДЗ "Рада Войвода"
УПИ IV
за детска градина "Копчето" Велико Търново
Възложител: Община Велико Търново

чертеж: площад № 2
фаза: Т.П. М 1:100
лист: 12/6
част: А.С. дата: 2015 г.

Проектант: АЗЗДА

О.В. инж. Александров
К.С. инж. Чакрова
В.П. инж. Паричева
П.Б. инж. Каракотел
В.П. инж. Божанов
П.Б. инж. Герев

ОБЩИНА ВЕЛИКО ТЪРНОВО
ОБРАВА
ИНТЕРИОР

24-07-2015
80. инж. Даринков

6 Комбинирано детско съоръжение модел Б11

Детска къщичка за тематични игри "Индийска шатра"
Модел Б11
Възрастова група до 12 год.
Видове игри: Общуване, сюжетни игри, тематични игри
Стандарт на който отговаря издължето: БДС EN1176-1

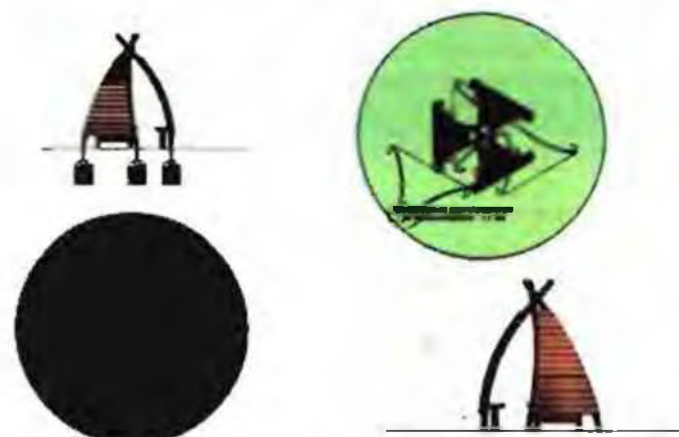

8 Беседка петогълна "Класика"



Градинска беседка със стабилна конструкция и покрив от битумни керемиди. Широк покрив, получен чрез наклонени колони има защитни функции. Пейките са широки и удобни а масата е кръгла с диаметър $\Phi 110$ см. Беседката осигурява осем удобни места за сядане и достъп от към входа за обслужване на масата. Всички колони се монтират към основата с метални пети чрез скрити анкери. Покритие - импрегнант и пакове за външни условия.

9 Маса с пейки модел П27



Паркова маса с пейки от метална конструкция и дървени седалка и плот. Стационарно поставяне към съществуващия терен чрез анкериране. Закрепването на всички дървени детайли към металната част е чрез болтове с оглед предпазване от вандализъм.
Дължина - 160 см
Височина - 75 см
Дълбочина - 150 см
Седалката и облегалката са от подбрана и изсушена иголистна дървесина. Всички детайли са шлайфани, импрегнирани и двустранно лакирани с лакове за външна употреба. Сглобките са осъществени чрез поцинкован, метален резбови обкова. Всички останали метални части и елементи на съоръжението са от кух профил 35/35 мм, защитен с нетоксични покрития.
Монтажът на съоръжението към терена се извършва чрез анкериране в бетонен фундамент. Връзката на конструкцията на съоръжението и бетонният фундамент се осъществява чрез метални пети и болтови връзки към конструкцията.

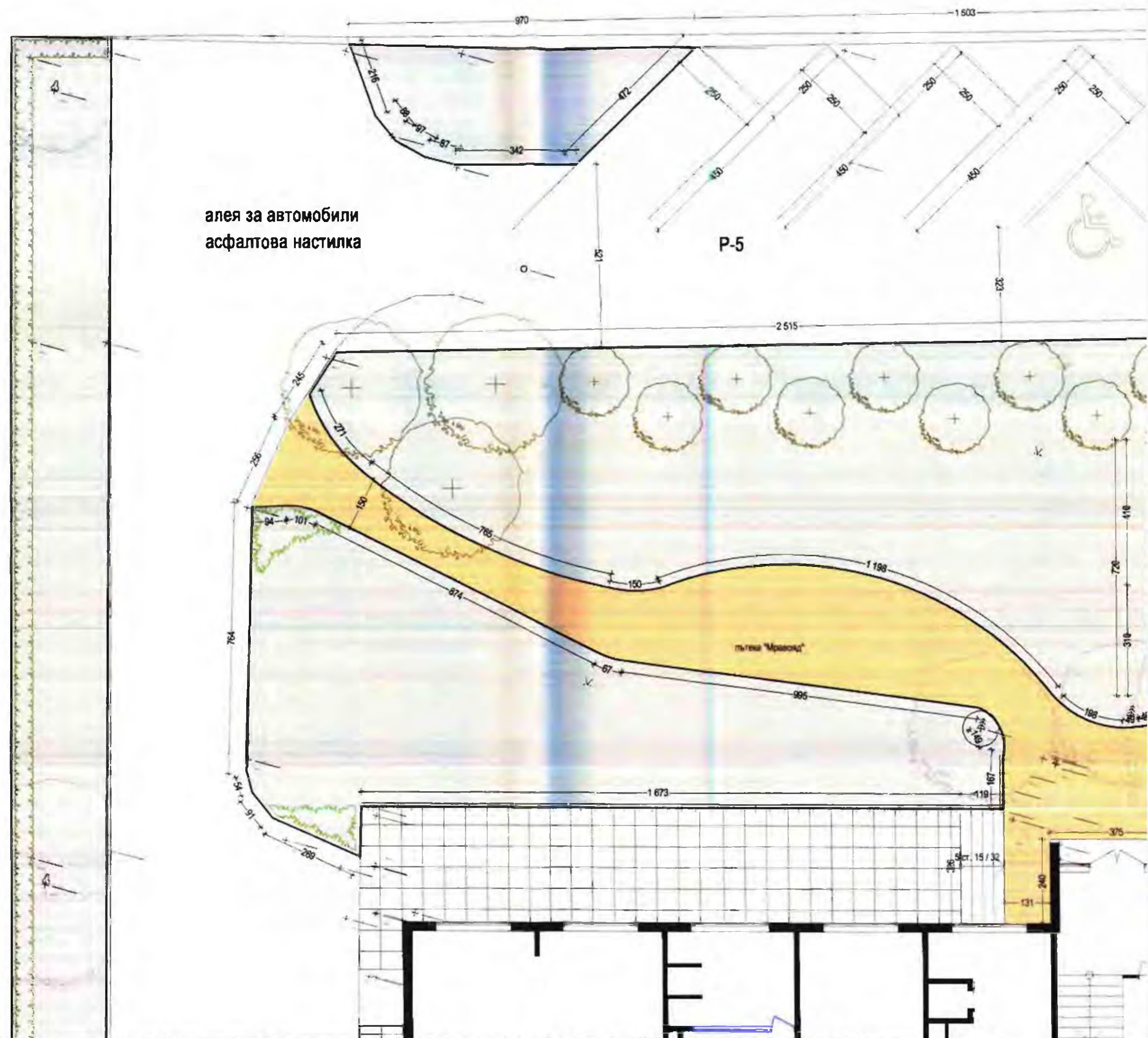

7 ДЕТСКО СЪОРЪЖЕНИЕ МОДЕЛ: ДО 1-1

Детска къщичка с пързалка от 85 см и стълба с паракети
Модел ДО1-1
Възрастова група 2-5 год.
Максимална височина на свободно падане 85 см
Видове игри: сюжетни игри, сюжетно-ролеви игри
Допустими настилки за зоната на падане: синтетична ударопоглеща настилка - 10 мм (граси)
Стандарт на който отговаря издължето: БДС EN1176-1, БДС EN1176-3, БДС EN1177-3

Монтажът на съоръжението се извършва чрез метални закладни части и бетонни стълби, съгласно конструкторската документация при меке настилка (трáva, пясък) или чрез анкериране към външна основа при синтетична ударопоглеща настилка.

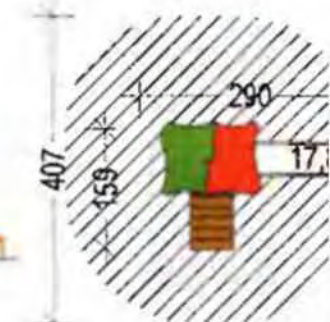
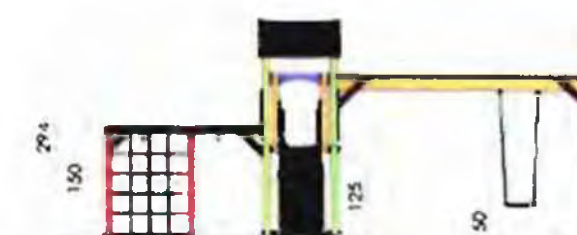

СИТУАЦИОНЕН ПЛАН М 1:100

- ЛЕГЕНДА:
- едроразмерни дървета
 - храсти
 - тревна настилка
 - синтетична ударопоглеща настилка
 - настилка от тротоарни плочи
 - настилка тип "паве"
 - Ограда
 - Кош за отпадъци, модел П09

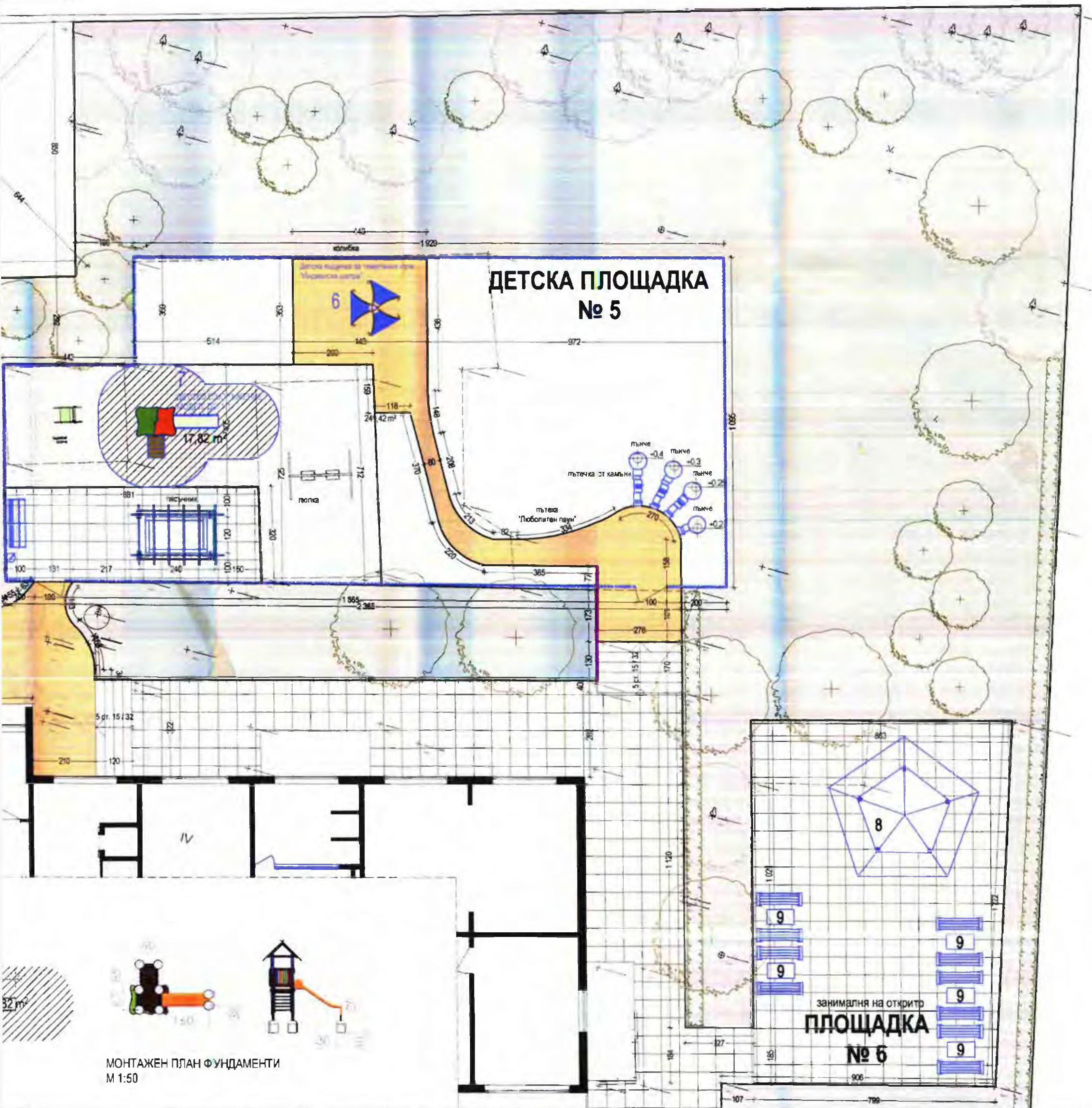

„ИНВЕСТИСТРОЙ-92“ ЕООД
 Специално съответствие на инвестиционните
 проекти и строителен надзор
 лиценз № ИК-000435/21.06.2015 г.
 гр. В. Търново
 дата: 2015 г.
 Управлява: Ина Митрева

ДЕТСКИ ПЛОЩАДКИ ЮГ №1, №2, №3 и №4 М 1:100

ОБЩИНА ВЕЛИКО ТЪРНОВО
 10.07.2015

ДЗЗД ЕВРО ПРОЕКТИ Велико Търново
 гр. В. Търново, ул. "Тодор Бланко" 11А, етаж № 1, тел. 012 122048

Изготвяне на инвестиционни проекти по проект "Подготовка на инвестиционни проекти в град Велико Търново за следващия програмнен период", който се осъществява с финансово участие на Оперативна програма "Регионално развитие" 2007-2013 г., по приоритетна позиция обособена позиция №2 "Подготовка на инвестиционни проекти за Обект 3 "ОДЗ "Рада Вайвода" и Обект 4 "Обект "Братя Караколев"."

Подобект ОДЗ "Рада Вайвода"
 УПИ IV
 за детска площадка, кв. гр. Велико Търново

Възложител: Община Велико Търново

чертеж площадки № 5 и 6
 фаза Т П М 1:100 чертеж 13
 част А С дата 2015 г. в с. черт 16

Проектант

ОВИ	инж. Александров
КС	инж. Чакърова
ВиклПБЗ/ПУСО	инж. Паричева
паркоустр.	л. арх. Караколев
В П	инж. Божанов
П Б	инж. Гюров

МОНТАЖЕН ПЛАН ФУНДАМЕНТИ
 М 1:50

Д-1 ВЪНШНА ТОПЛОИЗОЛАЦИОННА ИНТЕГРИРАНА СИСТЕМА

ДЕТАЙЛ ПРИ ПРОЗОРЕЦ - ДИАГОНАЛНО АРМИРАНЕ

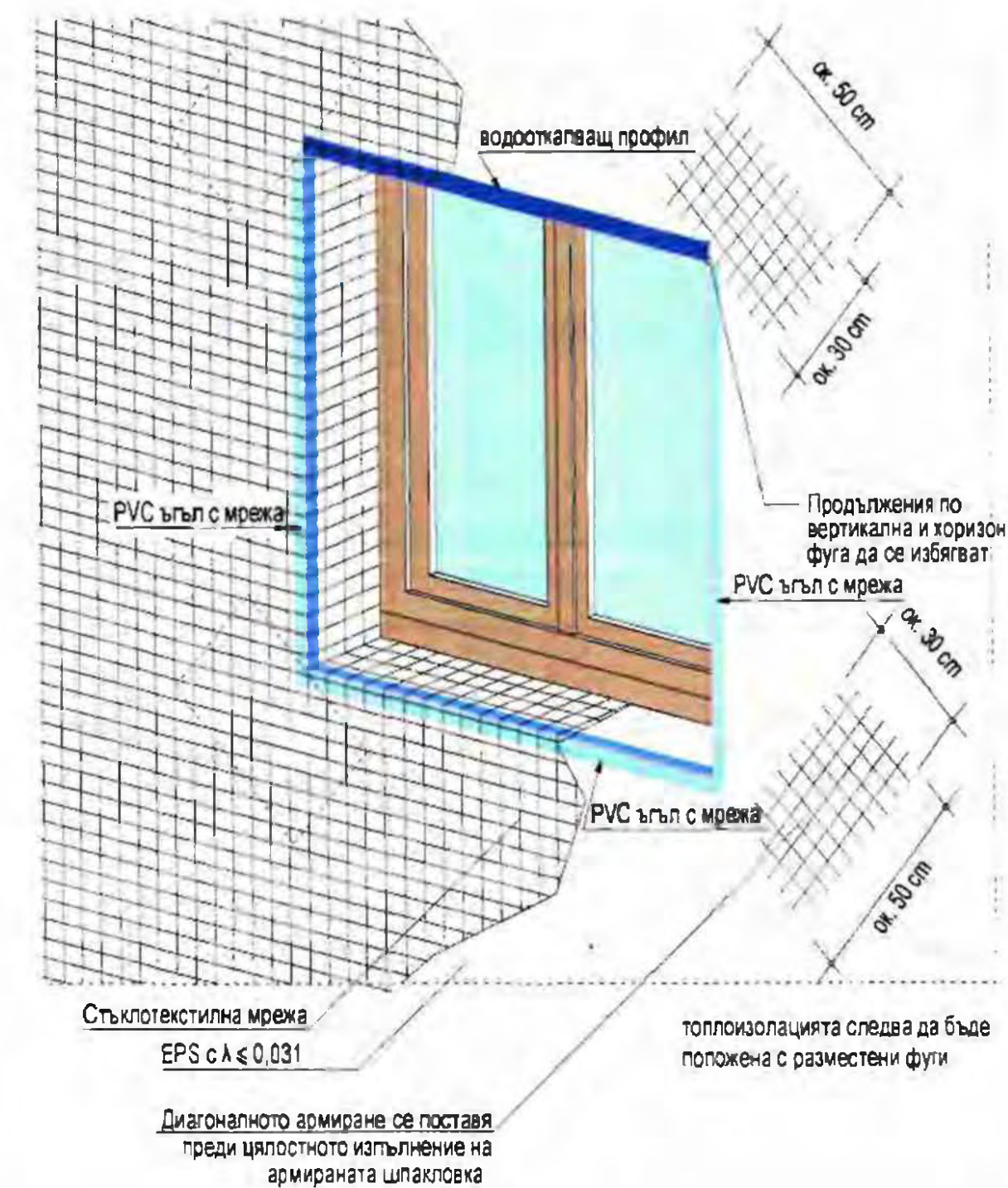

Д-2 ВЪНШНА ТОПЛОИЗОЛАЦИОННА ИНТЕГРИРАНА СИСТЕМА

ДЕТАЙЛ НАД ПРОЗОРЕЦ М 1:5

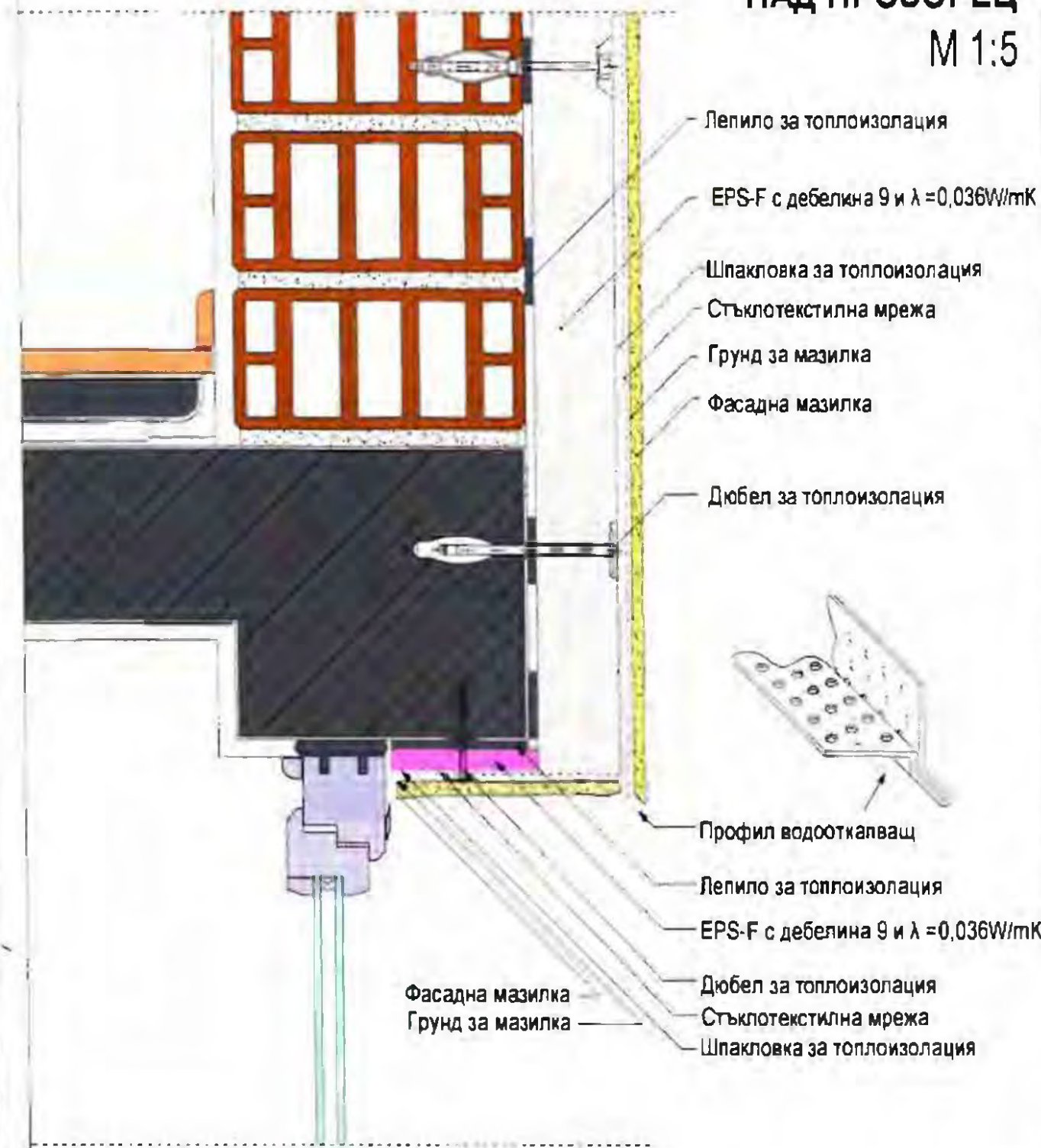

Забележка:
След монтажа на топлоизолацията се монтира PVC ъгъла с мрежа.
Дюбелите за топлоизолация по дължина на рамката се монтират на разстояние не по-вече от 25cm.

Д-3 ВЪНШНА ТОПЛОИЗОЛАЦИОННА ИНТЕГРИРАНА СИСТЕМА

ХОРИЗОНТАЛЕН ДЕТАЙЛ ПРИ ПРОЗОРЕЦ М 1:5

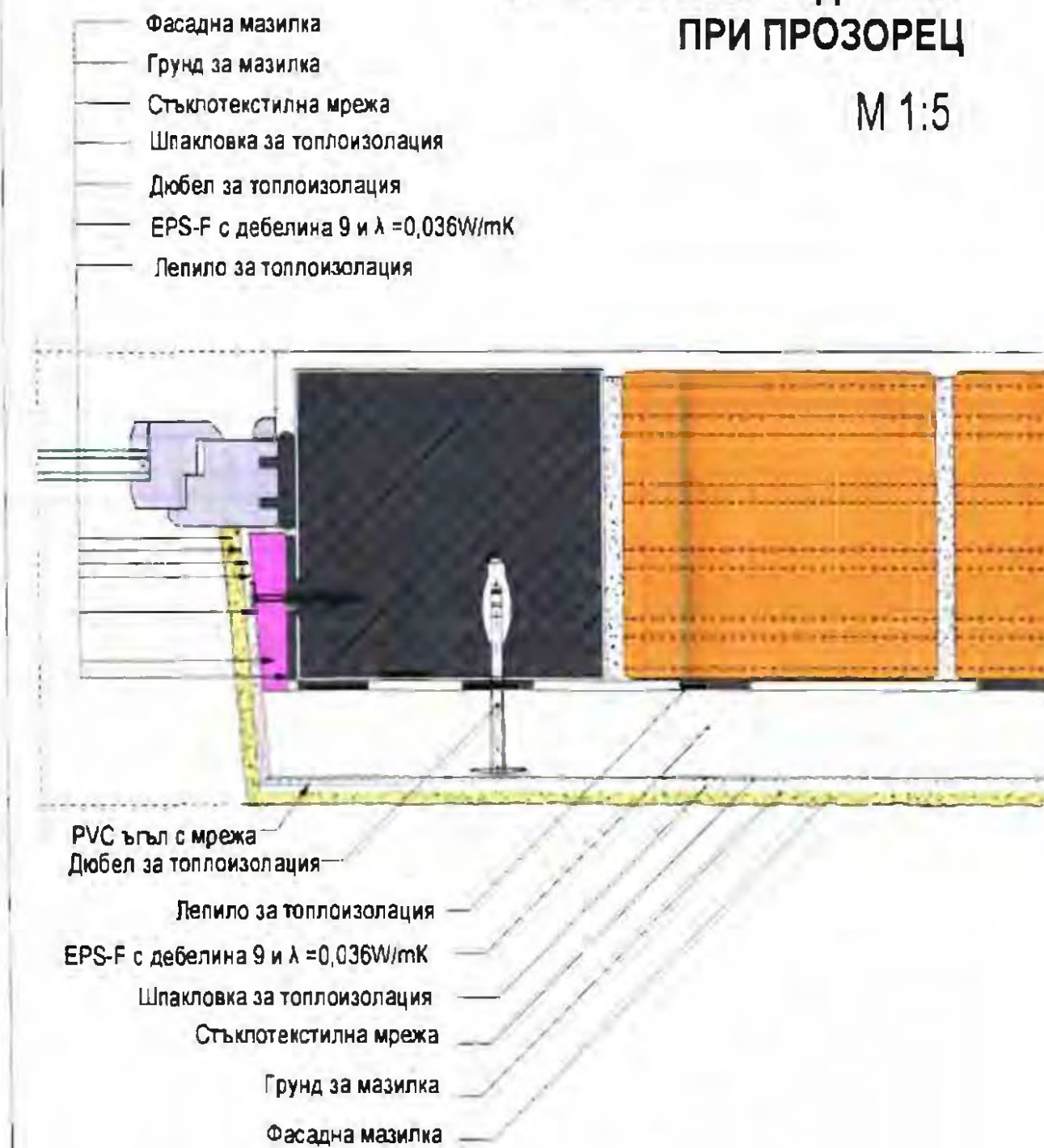

Забележка:
След монтажа на топлоизолацията се монтира PVC ъгъла с мрежа.
Дюбелите за топлоизолация по дължина на рамката се монтират на разстояние не по-вече от 25cm.
Страниците с XPS да са под наклон 2,0-5,0% навън по перази.

Д-4 ВЪНШНА ТОПЛОИЗОЛАЦИОННА ИНТЕГРИРАНА СИСТЕМА

Конструктивен детайл за изпълнение на облицовка върху фасадна топлоизолация

АКСОНОМЕТРИЯ (при тегло на конструкцията до 60 кг)

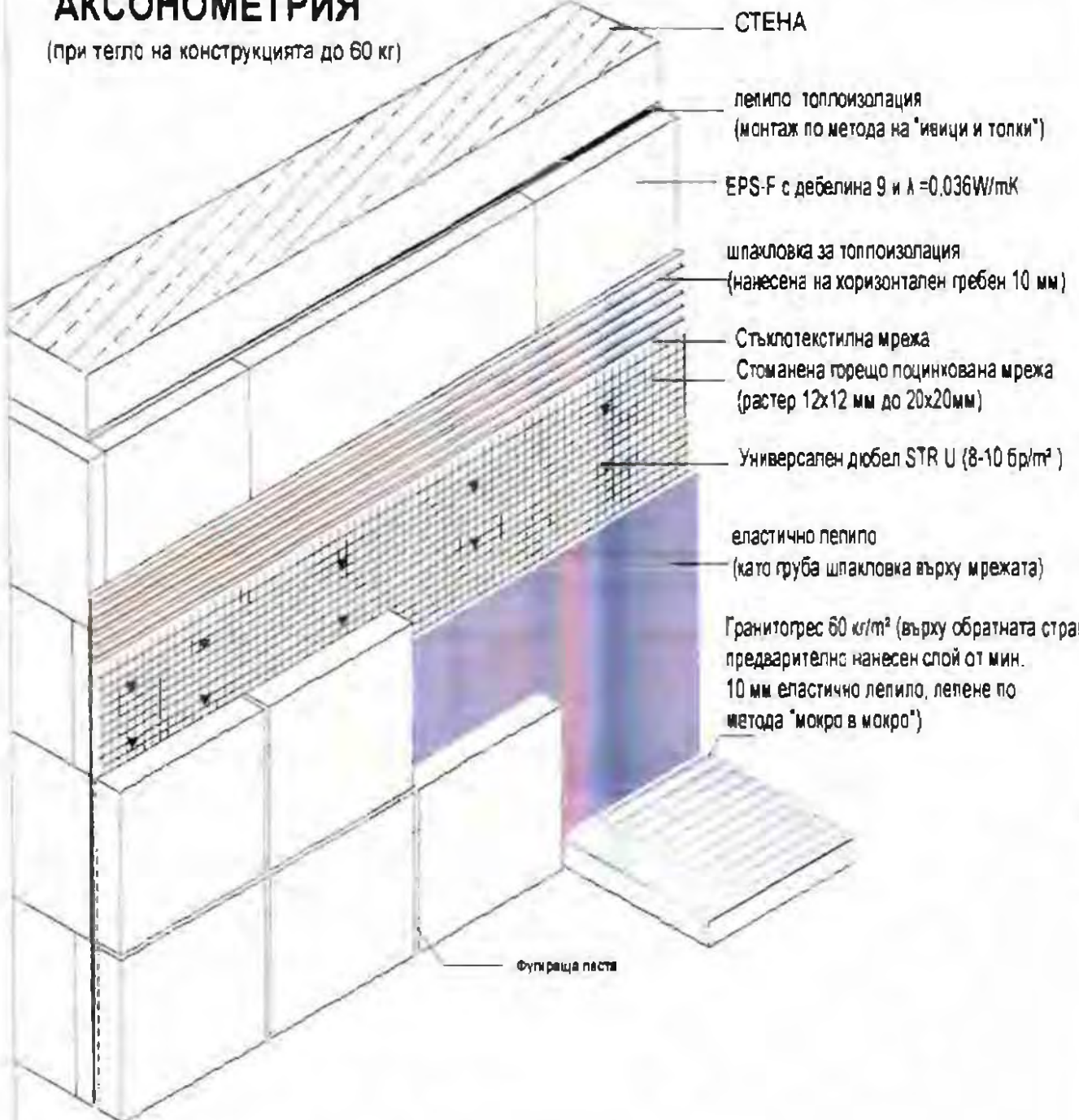

Широчината на фугите се определя от производителя на плочи - минимална широчина 5 - 8 мм, в зависимост от вида на плочите. Фугирането се изпълнява с фугираща паста. При полагането на плочите е задължително оформянето на дилатационни фути през разстояние 1,00 - 1,20 м във височина и 4,00 м по широчина. Дилатационните фути се запълват с подходяща еластична фугираща смес, например полиуретанова, като предварително се обработват със съответния полиуретанов грунд.

Д-5 ВЪНШНА ТОПЛОИЗОЛАЦИОННА ИНТЕГРИРАНА СИСТЕМА

ДЕТАЙЛ ОБЛИЦОВКА ГРАНИТОГРЕС върху фасадна топлоизолация М 1:5

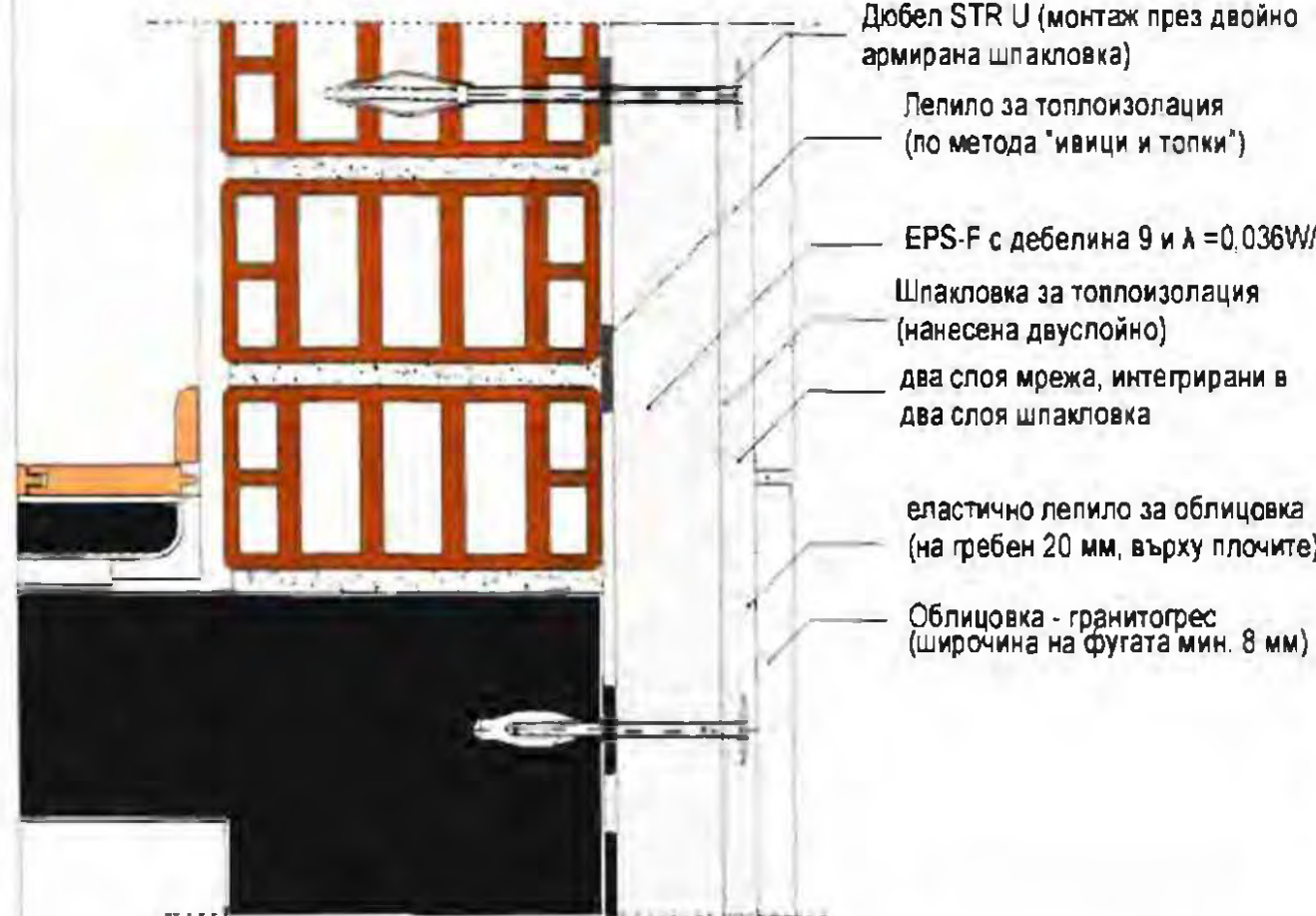

Технология на полагане:
1-ви ден. Топлоизолационните плочи EPS или XPS се запълват върху стената по метода на "ивици и точки".
2-ри ден. Полага се първи слой армирана шпакловка и се интегрира в него съответната мрежа.
3-ти ден. Полага се втори слой армирана шпакловка и се интегрира в него съответната мрежа или стоманена торещо поцинкована мрежа (растер 12x12 мм до 20x20мм). Повърхността не трябва да се запълва.
4-ти ден. През двуслойно положената армирана шпакловка се дюбелира с Дюбел STR U (6 бр./м²). По крайните ивици на фасадата броят на дюбелите на м² се увеличава до 8 - 12 бр. в зависимост от височината на сградата. Монтажът на дюбелите трябва да бъде изпълнен така, че главата на дюбела да притисне шпакловката.
За цела дюбелът първо се навива внимателно с акумулаторен гайковерт или бавнооборотна бормашина и след това се донавива с тресчотка (да бъде под напрежение).
След минимум 5-7 дни технологичен престой (в зависимост от атмосферните условия) се пристъпва към лепене на гранитогреса. Плочите се обезпращават по подходящ начин. Върху двойноармираната шпакловка се нанася на гребен (20 мм) лепило за керамика. Да се внимава, да не се намазват големи площи от фасадата с лепилото, за да не пресъхва. Широчината на фугата се определя от производителя на плочите - минимална широчина 5 - 8 мм, в зависимост от вида на плочите. Фугирането се изпълнява с фугираща паста.
При полагането на плочите е задължително оформянето на дилатационни фути през разстояние 1,00 - 1,20 м във височина и 4,00 м по широчина. Дилатационните фути се запълват с подходяща еластична фугираща смес, например полиуретанова, като предварително се обработват със съответния полиуретанов грунд.

Д-6 ВЪНШНА ТОПЛОИЗОЛАЦИОННА ИНТЕГРИРАНА СИСТЕМА

Детайл за нанасяне на лепило върху
платна за фасадна топлоизолация
минимална лепилна повърхност 40,0 %
в средата - най-малко три точки на залепване



в краищата се нанася лепилния разтвор
под формата на рамка

100

Лепенето се извършва отдолу нагоре (от ниво горен ръб цокъл), хоризонтално по дължината на фасадата. Реденето се извършва с разминаване на фугите на 1/2. Между плоскостите не трябва да остават отворени фуги. В противен случай има възможност за образуване на топлинни мостове. Ако все пак такива празнини се получат, то те се запълват с ивици от същия материал, а не с лепилен разтвор. На обратната страна на листа, по контура, се нанася ивица от лепилото и се добавят три точки в средата. В единия край на ивицата лепило се оставя процеп, така че при притискане на плоскостта към стената въздухът да излезе и да се получи добро нивелиране и залепване. Лепилната повърхност трябва да е около 40 % от цялата площ. Когато основата е равна, плоскостите могат да се намажат изцяло с лепило, нанесено с гребен 10 mm и тогава разходът на лепило е по-нисък. Изискванията към топлоизолационните плоскости от експандиран полистирен, подходящи за фасадни топлоизолационни системи са описани в ETAG 004 (Европейско ръководство за изпълнение на интегрирани топлоизолационни системи с крайно покритие тънкослойна мазилка). Освен топлоизолационните качества, плочите трябва да притежават определени механични характеристики, степени на паропропускливост, водопопиваемост, пожароустойчивост и др.

Д-7 ВЪНШНА ТОПЛОИЗОЛАЦИОННА ИНТЕГРИРАНА СИСТЕМА

Детайл за оформяне на ъгъл и дюбелиране
на платна за фасадна топлоизолация

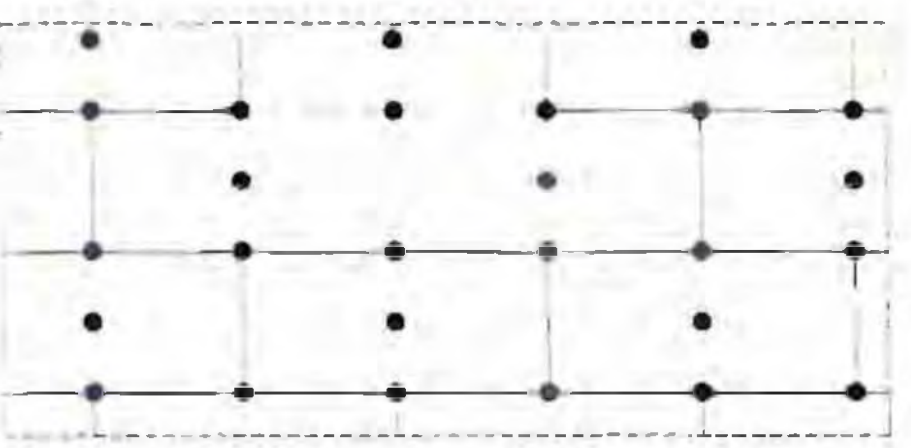
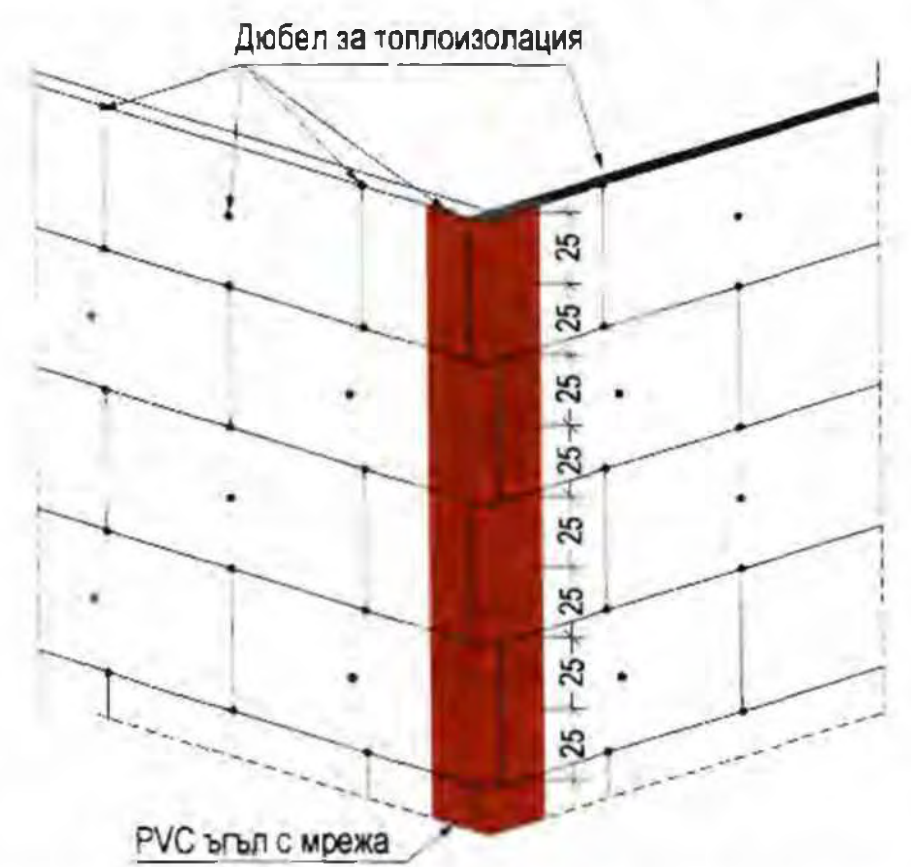

ЗАБЕЛЕЖКА:
PVC ъгъла се слага след дюбелиране преди полагане на мрежата.

ПРИ ЪГЛИ, НАЧАЛО И КРАЙ НА ИЗОЛИРАНИТЕ ФАСАДНИ
ПЛОСКОСТИ, ДЮБЕЛИТЕ СЕ МОНТИРАТ ПРЕЗ max 25 cm
ПО ДЪЛЖИНАТА НА ПЛОСКОСТТА

Д-8 ИНТЕГРИРАНА ТОПЛОИЗОЛАЦИОННА СИСТЕМА М 1:5

ДЕТАЙЛ ВРЪЗКА НА ФАСАДИ С ЦОКЪЛ

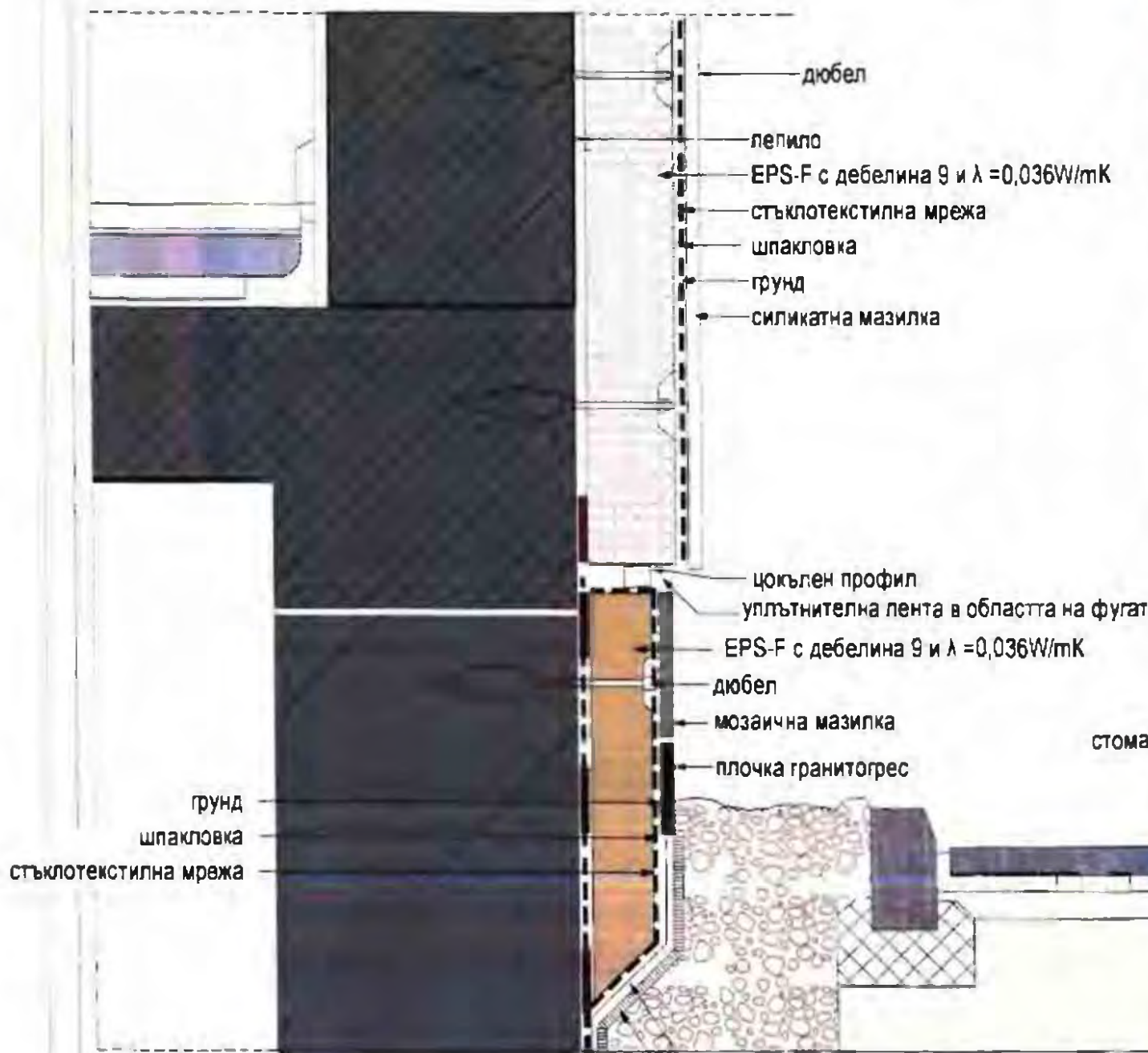

мазана хидроизолация
геотекстил

топлоизолация от минерална вата 10cm

метална конструкция окачен таван
окачен таван тип "Амстронг" от минералватни плоскости 600/600mm

Д-9 ИНТЕГРИРАНА ТОПЛОИЗОЛАЦИОННА СИСТЕМА М 1:5

ДЕТАЙЛ ПРИ СТРЕХА

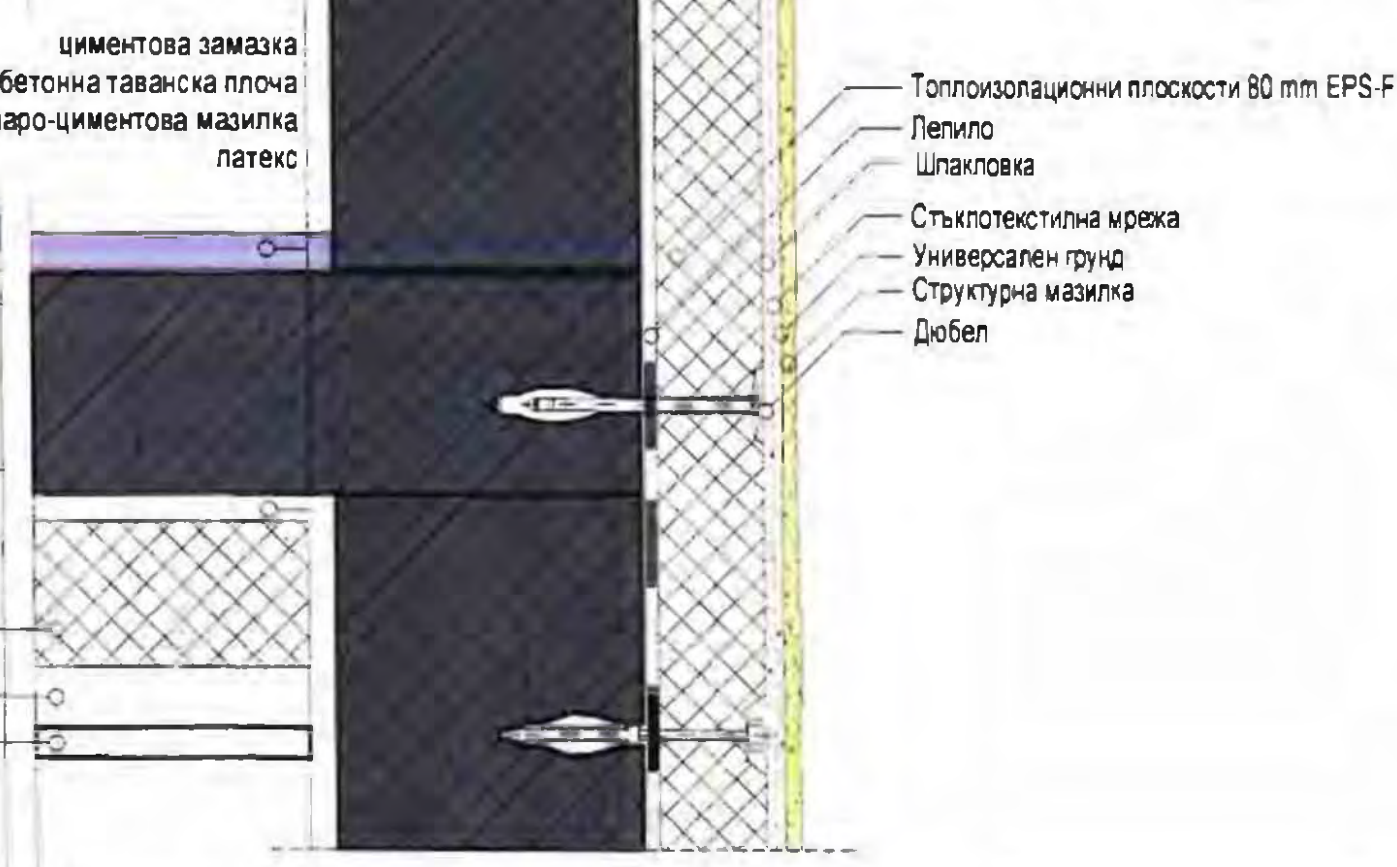

ИНВЕСТИСТРОЙ-92" ЕООД
ОСЪЩЕСТВИТЕЛСТВО НА ИНВЕСТИЦИОННИТЕ
ПРОЕКТИ И СТРОИТЕЛНИ НАДЗОРИ
ПОВЕЧЕ № ЛК-000435/21.06.2015 г.
гр. Б. Търново
ДАТА: 2015 г. ПОДПИСАНО: [Signature]
Управител: Ина Минчева

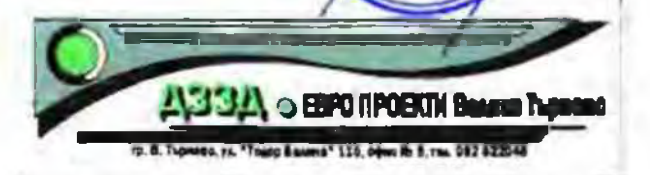

Изготвяне на инвестиционни проекти по проект "Подготовка на инвестиционни проекти и в град Велико Търново за следващия програмен период", който се осъществява с финансовата поддръжка на Оперативна програма "Регионално развитие" 2007-2013 г. по обособена позиция обособена позиция N2 "Подготовка на инвестиционни проекти за Обект 3 "ОДЗ "Рада Войвода" и Обект 4 "СОУ "Владимир Комаров"

Подобект на ОДЗ "Рада Войвода"
УПИ IV за дясна градина, кв. 10, гр. Велико Търново

Възложител: Община Велико Търново

чертеж: детайли външна топлоизолация

фаза: Т.П. М 1:5

част: АС дата: 2015 г. чертеш: 16

Проектант:

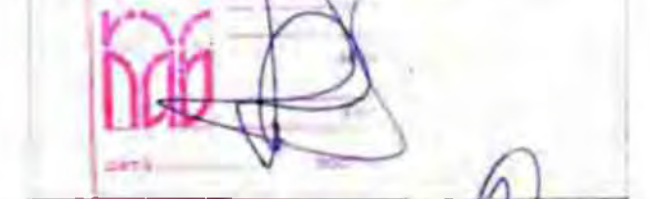

ОВИ	инж. Александров
КС	инж. Чакъров
Вик/БЗ/ПУСО	инж. Паричева
проект.оустр.	л.вх. Караколев
ВП	инж. Божанов
ПБ	инж. Гюров

БЛ. инж. Даракчиев

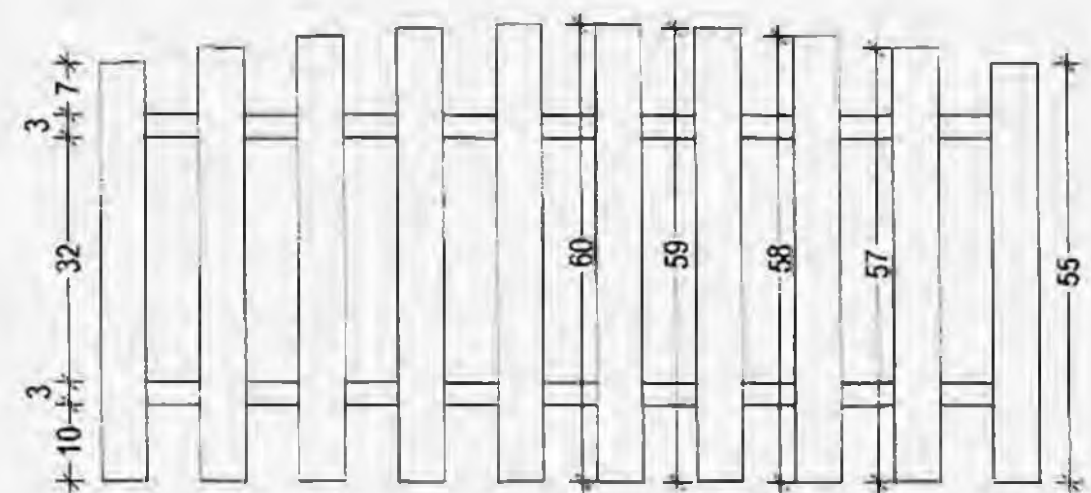

ОГРАДНО ПАНО ОТ ДЪРВЕНИ ЕЛЕМЕНТИ М 1:10

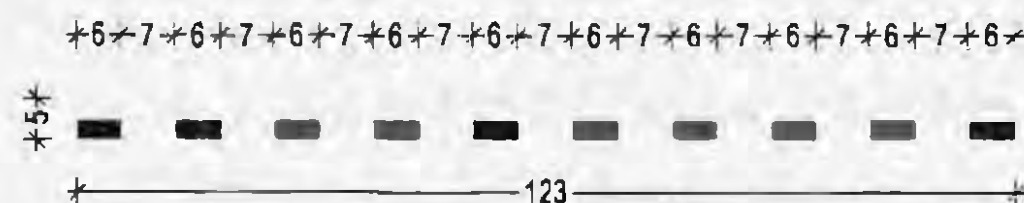

Настилка тип "Паве" да се изпълни от дребни павета с приблизително кубична форма с размери от 7 до 9 см. включително и трябва да отговарят на следните условия: горната повърхност трябва да бъде равна, но трапава и да има приблизително квадратна форма с прави и пълни ръбове, пресичащи се под прав ъгъл с толеранс $\pm 5\%$. Фугите между два съседни реда не трябва да бъдат по-големи от 10 мм., а тези между паветата от един и същи ред – не по-големи от 8 мм. Не се допуска да съпадат фугите на по-вече от три съседни реда. Когато сегментното нареждане се прави в наклони, дъгите трябва да бъдат обвърнати с изпълността си по посока на качването. След нареждане на паважа, върху него се настипа пясък с дебелина 2 – 3 см. който с помощта на метли и при поливане на вода се вкарва във фугите между паветата, след което се извършва трамбоването на всяко паве поотделно с механична или ръчна трамбовка / с тежест 20 – 25 кг. при височина на падането най-малко 40 см. / и при изобилно поливане с вода, докато паважът стане напълно устойчив и получи предписаната форма и височина с равна и здрава повърхност и напълно запълнени с пясък междини. Уплътняването на паважа може да се извърши с вибриращи валащи.

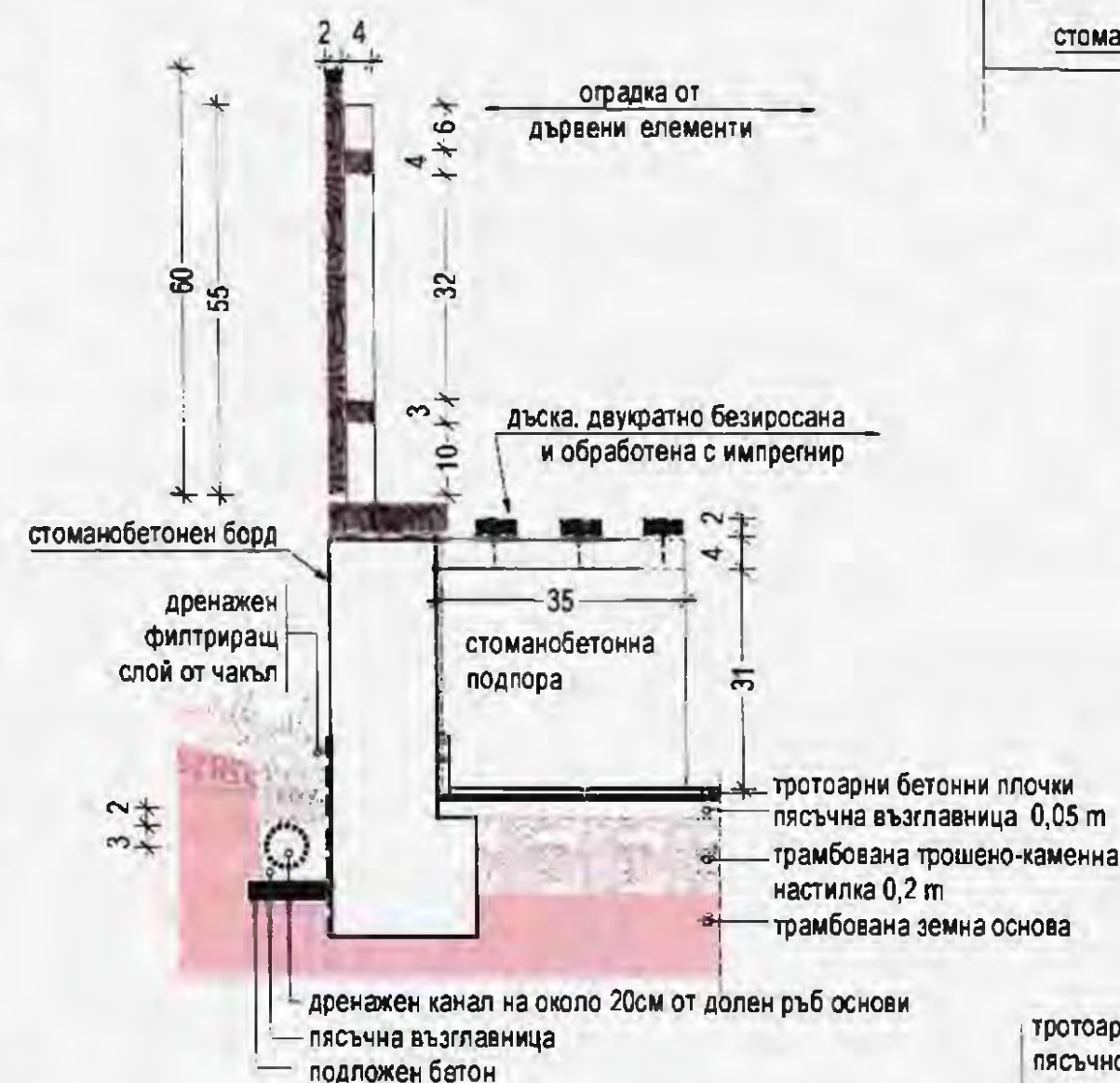

НАСТИЛКА БЕТОННИ ПЛОЧИ И КАМЕННА ТИП "ПАВЕ" М 1:10

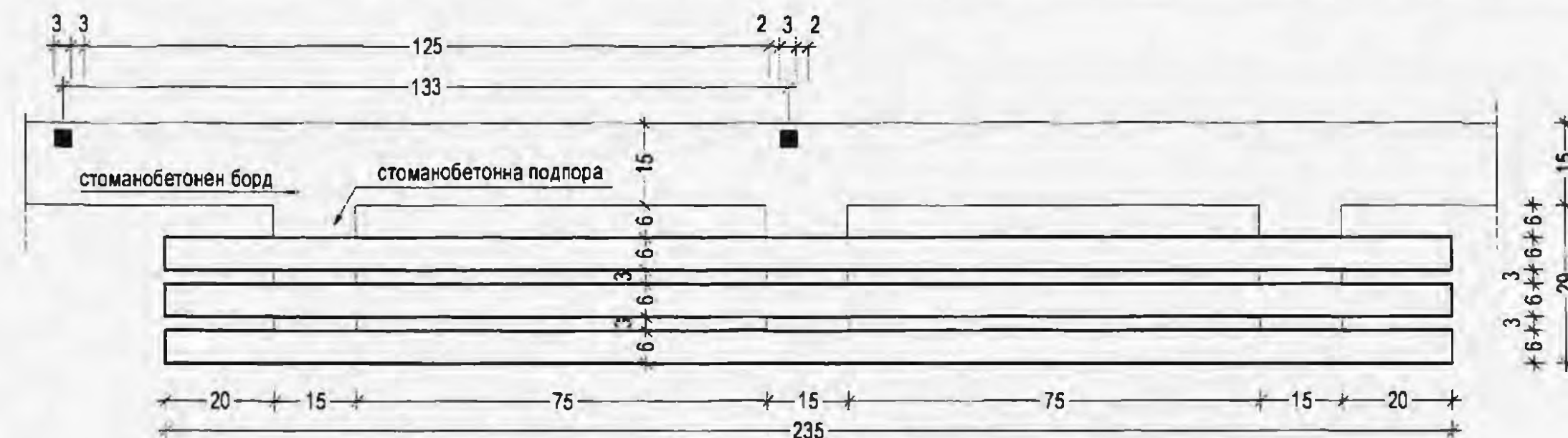

ПЕЙКА М 1:5

НАСТИЛКА КАУЧУКОВИ ПЛОЧИ М 1:10

каучукова настилка $\delta = 1$ см
лепилен грунд $\delta = 0,1$ см
нивелирана шлайфана циментова замазка 3 см
подложен бетон М 20 6 см
трамбована трошено-каменна настилка 10 см
трамбована земна основа

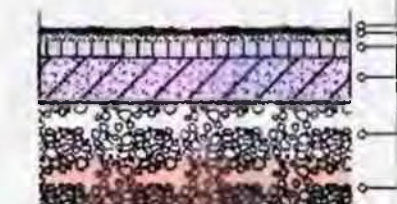

"ИНВЕСТСТРОЙ-92" ЕООД
изпълнение съответствие на инвестиционни
проекти и строителен надзор
лиценз № ЛК-000435/21.06.2005 г.
гр. В. Търново
дата: 2015
Управител: Ина М. Божанова



Изготвяне на инвестиционни проекти по проект "Подготовка на инвестиционни проекти в град Велико Търново за следващия програмнен период" който се осъществява с финансовата подкрепа на Оперативна програма "Регионално развитие" 2007-2013 г. по обособена позиция

обособена позиция №2 "Подготовка на инвестиционни проекти за Обект 3 "ОДЗ "Рада Войвода" и Обект 4 "СОУ "Владимир Конаров"

Подобект на ОДЗ "Рада Войвода"
УПИ IV за детска градина № 7-то Велико Търново

Възложител: Община Велико Търново

чертеж: ограда, пейки, настилки

фаза: ТП М 1:10 чертеж: 16

част: АС дата: 2015 ас. черт: 16

Проектант:

ОВИ: инж. Александров

КС: инж. Чакърова

ВИК/ПБЗ/ПУСО: инж. Паричева

паркоустр.: п.врх. Кареколов

ВП: инж. Божанов

ПБ: инж. Гюров

СПЕЦИФИКАЦИЯ ДОГРАМА

Подобект на ОДЗ "Рада Войвода"
УПИ IV за детска градина, кв.7, гр.Велико Търново

I. ПРОЗОРЦИ				БРОЯ				ВСИЧКО БРОЯ	ЗАБЕЛЕЖКА:
№	ВИД	ПЛАН	ИЗГЛЕД	етаж -1	етаж 1	етаж 2	етаж 3		
1	PVC стъклопакет			2	—	—	—	2	
2	PVC петкамерна дограма стъклопакет със стъкло "К"			1	—	—	—	1	
3	PVC стъклопакет			—	2	2	2	6	
4	PVC стъклопакет			—	2	2	2	6	
5	PVC стъклопакет			—	2	—	—	6	

ПРОЕКТА ПРОЕКТАНТА

ПРОЕКТАНТ: "ИНЖЕНЕРСКИ-92" ЕООД
Осигуряване съответствието на инвестиционните
проекти и спроведен надзор
лиценз № ЛК-000435/21.06.2005 г.
гр. В. Търново
Дата: 2015
Управляваща: Ивана Минчева, К. Димитрова

СПЕЦИФИКАЦИЯ ДОГРАМА

Подобект на ОДЗ "Рада Войвода"
УПИ IV за дуплика предния, кв. 7, гр. Велико Търново

II. ВРАТИ				БРОЯ								ВСИЧКО БРОЯ		ЗАБЕЛЕЖКА:
№	ВИД	ПЛАН	ИЗГЛЕД	етаж -1		етаж 1		етаж 2		етаж 3				
				лява	дясна	лява	дясна	лява	дясна	лява	дясна	лява	дясна	
1	вътрешна еднокрила плътна врата от алуминиеви профили			5	4	-	-	-	-	1	-	6	4	складове кухня котелно
1a	вътрешна еднокрила плътна димоплътнена самозатваряща се метална врата с EI 30			-	1	-	-	-	-	-	-	-	1	
16	еднокрила остъклена димоплътнена самозатваряща се метална врата с EI 30 със стъкло, осигурено с-у разпадане			-	-	2	1	1	1	1	1	4	3	
1в	еднокрила димоплътнена самозатваряща се метална врата с EI 60			1	3	-	-	-	-	-	-	1	3	
1г	димоплътнена самозатваряща се метална врата с EI 90			1	1	-	-	-	-	-	-	1	1	
2	вътрешна еднокрила плътна врата от алуминиеви профили			4	-	-	4	2	-	-	-	6	4	
3	вътрешна еднокрила плътна врата от алуминиеви профили			1	-	1	-	1	-	1	-	4	-	
4	вътрешна еднокрила плътна врата от алуминиеви профили			7	6	4	3	4	2	4	2	19	13	
5	вътрешна еднокрила плътна врата от алуминиеви профили			2	-	-	-	-	-	-	-	2	-	
6	външна еднокрила плътна врата от алуминиеви профили с прекъснат термомост 1/3 остъклена с горен неотваряем прозорец стъкло "К"			1	-	-	-	-	-	-	-	1	-	
7	външна еднокрила плътна врата от алуминиеви профили с прекъснат термомост 1/3 остъклена с горен неотваряем прозорец стъкло "К"			1	2	-	-	-	-	-	-	1	2	
8	вътрешна еднокрила плътна врата от алуминиеви профили с горен неотваряем прозорец			1	1	1	1	1	1	1	1	4	4	
9	вътрешна двукрила остъклена врата със стъкло, осигурено срещу разпадане и разчупване			-	-	1	-	-	-	-	-	1	-	

ИНВЕСТИЦИОННО-СТРОИТЕЛНО ЕООД
"ИНВЕСТИЦИОННО-СТРОИТЕЛНО ЕООД"
проект и строителен надзор
лиценз № ПК-000435/21.06.2004 г.
гр. В. Търново
директор
Управляващ: Ина Минчева



ПЛОЩИ И ПОКРИТИЯ ПОМЕЩЕНИЯ

Подобект на ОДЗ "Рада Войвода"
УПИ IV за детска градина кв. 7, гр. Велико Търново

патек" остържана на бразила боя извършване на мажорна шпакловане и боядисване с патек
заливна мажорна външно топилоизолационен патек

етаж	№ помещение	площ под/таван	св. височ.	периметър	под	площ стени	СТЕНИ	ТАВАН
-1. етаж	1 склад opak.	6,82 m²	270,00 cm	1 070,00 cm	мозайка теракота	25,67 m²	бразила боя патек"	бразила боя патек"
	2 склад	4,92 m²	270,00 cm	890,00 cm	мозайка теракота	20,48 m²	бразила боя патек"	бразила боя патек"
	3 предв.	2,52 m²	270,00 cm	690,00 cm	мозайка теракота	14,18 m²	бразила боя патек"	бразила боя патек"
	4 склад зеленч.	15,58 m²	270,00 cm	1 600,00 cm	мозайка теракота	42,11 m²	бразила боя патек"	бразила боя патек"
	5 кухня	32,33 m²	270,00 cm	2 475,00 cm	мозайка теракота	54,57 m²	1,5m фаянс / бп. боя фаянс 2м/патек"	бразила боя патек"
	6 разливна	6,46 m²	270,00 cm	1 141,47 cm	мозайка теракота	22,15 m²	1,5m фаянс / бп. боя фаянс 2м/патек"	бразила боя патек"
	7 коридор	6,84 m²	270,00 cm	1 112,53 cm	мозайка теракота	22,27 m²	бразила боя патек"	бразила боя патек"
	8 склад	3,38 m²	270,00 cm	736,00 cm	мозайка теракота	8,33 m²	бразила боя патек"	бразила боя патек"
	9 стълбище	6,80 m²	270,00 cm	1 342,00 cm	мозайка гранитогрес	17,56 m²	бразила боя патек"	бразила боя патек"
	10 коридор	10,36 m²	270,00 cm	1 800,00 cm	мозайка гранитогрес	37,79 m²	бразила боя патек"	бразила боя патек"
	11 съблекалня	6,81 m²	270,00 cm	1 174,00 cm	мозайка теракота	25,35 m²	1,5m фаянс / бп. боя фаянс 2м/патек"	бразила боя патек"
	12 кофи, метли	0,86 m²	270,00 cm	374,00 cm	мозайка теракота	9,09 m²	1,5m фаянс / бп. боя фаянс 2м/патек"	бразила боя патек"
	13 гладачно	5,22 m²	270,00 cm	972,00 cm	мозайка теракота	23,85 m²	1,5m фаянс / бп. боя фаянс 2м/патек"	бразила боя патек"
	14 WC	1,79 m²	270,00 cm	544,00 cm	мозайка теракота	12,48 m²	1,5m фаянс / бп. боя фаянс 2м/патек"	бразила боя патек"
	15 предв.	3,18 m²	270,00 cm	718,00 cm	мозайка теракота	14,95 m²	1,5m фаянс / бп. боя фаянс 2м/патек"	бразила боя патек"
	16 стая огняр	5,06 m²	270,00 cm	900,00 cm	мозайка теракота	22,07 m²	бразила боя патек"	бразила боя патек"
	17 чисто бельо	6,74 m²	270,00 cm	1 110,00 cm	линолеум теракота	28,73 m²	бразила боя патек"	бразила боя патек"
	18 предв.	1,10 m²	270,00 cm	420,00 cm	мозайка теракота	4,59 m²	бразила боя патек"	бразила боя патек"
	19 WC	1,60 m²	270,00 cm	520,00 cm	мозайка теракота	12,70 m²	1,5m фаянс / бп. боя фаянс 2м/патек"	бразила боя патек"
	20 предверие	14,72 m²	270,00 cm	1 600,00 cm	линолеум теракота	55,49 m²	бразила боя патек"	бразила боя патек"
	21 котелно	16,22 m²	270,00 cm	1 630,00 cm	линолеум теракота	58,83 m²	бразила боя патек"	бразила боя патек"
	22 склад гориво	6,99 m²	270,00 cm	1 080,01 cm	линолеум теракота	39,23 m²	бразила боя патек"	бразила боя патек"
	23 предверие	7,76 m²	270,00 cm	1 166,99 cm	линолеум теракота	32,01 m²	бразила боя патек"	бразила боя патек"
	24 водомер	15,74 m²	270,00 cm	1 610,00 cm	линолеум теракота	53,40 m²	бразила боя патек"	бразила боя патек"
	25 сушилна	32,33 m²	270,00 cm	2 400,00 cm	мозайка теракота	64,98 m²	1,5m фаянс / бп. боя фаянс 2м/патек"	бразила боя патек"
	26 пералня	19,01 m²	270,00 cm	1 820,00 cm	мозайка теракота	45,75 m²	1,5m фаянс / бп. боя фаянс 2м/патек"	бразила боя патек"
	27 стая почивка	9,05 m²	270,00 cm	1 210,00 cm	мозайка теракота	29,32 m²	бразила боя патек"	бразила боя патек"
	28 предверие	6,00 m²	270,00 cm	1 000,00 cm	мозайка теракота	23,90 m²	бразила боя патек"	бразила боя патек"
	29 коридор	3,60 m²	270,00 cm	840,00 cm	мозайка теракота	17,70 m²	бразила боя патек"	бразила боя патек"
	30 предверие	6,50 m²	270,00 cm	1 050,00 cm	мозайка теракота	23,48 m²	бразила боя патек"	бразила боя патек"
	31 перално	12,02 m²	270,00 cm	1 390,00 cm	мозайка теракота	34,27 m²	1,5m фаянс / бп. боя фаянс 2м/патек"	бразила боя патек"
	32 умивалня	4,31 m²	270,00 cm	848,00 cm	мозайка теракота	20,64 m²	1,5m фаянс / бп. боя фаянс 2м/патек"	бразила боя патек"
	33 стая почивка	4,45 m²	270,00 cm	926,00 cm	мозайка теракота	22,83 m²	бразила боя патек"	бразила боя патек"
	34 баня	1,61 m²	270,00 cm	529,00 cm	мозайка теракота	12,07 m²	1,5m фаянс / бп. боя фаянс 2м/патек"	бразила боя патек"
	35 WC	1,63 m²	270,00 cm	532,00 cm	мозайка теракота	13,23 m²	1,5m фаянс / бп. боя фаянс 2м/патек"	бразила боя патек"
	36 предверие	1,91 m²	270,00 cm	565,00 cm	мозайка теракота	9,95 m²	1,5m фаянс / бп. боя фаянс 2м/патек"	бразила боя патек"
	37 коридор	19,14 m²	270,00 cm	3 200,00 cm	линолеум теракота	59,51 m²	бразила боя патек"	бразила боя патек"
	38 предверие	5,00 m²	270,00 cm	960,00 cm	мозайка теракота	21,45 m²	бразила боя патек"	бразила боя патек"
	39 склад	10,95 m²	270,00 cm	1 324,00 cm	мозайка теракота	30,31 m²	бразила боя патек"	бразила боя патек"
	40 склад	10,63 m²	270,00 cm	1 304,00 cm	мозайка теракота	29,83 m²	бразила боя патек"	бразила боя патек"
	Общо за сутерен	337,94 m²		4657,40 cm		1117,03 m²		
+1. етаж	1 спалня	34,49 m²	280,00 cm	2 668,00 cm	линолеум винилова настилка	50,83 m²	бразила боя патек"	бразила боя патек"
	2 WC	9,13 m²	280,00 cm	1 610,00 cm	мозайка теракота	35,62 m²	1,5m фаянс / бп. боя фаянс 2м/патек"	бразила боя патек"
	3 умивалня	6,98 m²	280,00 cm	1 110,00 cm	мозайка теракота	22,23 m²	1,5m фаянс / бп. боя фаянс 2м/патек"	бразила боя патек"
	4 приемно	17,08 m²	280,00 cm	1 680,00 cm	линолеум винилова настилка отс. D-1	37,05 m²	бразила боя патек"	бразила боя патек"
	5 разливна	9,84 m²	280,00 cm	1 522,00 cm	мозайка теракота	36,66 m²	бразила боя патек"	бразила боя патек"
	6 коридор	5,08 m²	280,00 cm	1 004,00 cm	мозайка теракота	18,99 m²	бразила боя патек"	бразила боя патек"
	7 стълбище	22,54 m²	280,00 cm	2 344,00 cm	мозайка гранитогрес (B-1)	45,44 m²	бразила боя патек"	бразила боя патек"
	8 разливна	9,23 m²	280,00 cm	1 380,00 cm	мозайка теракота	32,75 m²	1,5m фаянс / бп. боя фаянс 2м/патек"	бразила боя патек"
	9 кофи, метли	5,08 m²	280,00 cm	1 004,00 cm	мозайка теракота	17,79 m²	бразила боя патек"	бразила боя патек"
	10 коридор	17,08 m²	280,00 cm	1 680,00 cm	мозайка теракота	37,05 m²	бразила боя патек"	бразила боя патек"
	11 WC	1,01 m²	280,00 cm	406,53 cm	мозайка теракота	9,98 m²	1,5m фаянс / бп. боя фаянс 2м/патек"	бразила боя патек"
	12 предверие	2,76 m²	280,00 cm	677,00 cm	мозайка теракота	15,57 m²	бразила боя патек"	бразила боя патек"
	13 склад	1,66 m²	280,00 cm	544,00 cm	мозайка теракота	12,16 m²	бразила боя патек"	бразила боя патек"
	14 приемно	2,49 m²	280,00 cm	631,00 cm	линолеум винилова настилка отс. D-1	15,55 m²	бразила боя патек"	бразила боя патек"
	15 WC	9,13 m²	280,00 cm	1 610,00 cm	мозайка теракота	35,62 m²	1,5m фаянс / бп. боя фаянс 2м/патек"	бразила боя патек"
	16 умивалня	7,08 m²	280,00 cm	1 110,00 cm	мозайка теракота	22,33 m²	1,5m фаянс / бп. боя фаянс 2м/патек"	бразила боя патек"
	17 спалня	16,15 m²	280,00 cm	2 065,00 cm	линолеум винилова настилка	51,68 m²	бразила боя патек"	бразила боя патек"
	18 склад бит. м-ли	17,08 m²	280,00 cm	1 680,00 cm	линолеум винилова настилка	38,68 m²	бразила боя патек"	бразила боя патек"
	19 занималня I група	52,23 m²	280,00 cm	3 699,00 cm	линолеум винилова настилка	79,03 m²	бразила боя патек"	бразила боя патек"
	20 медич. кабинет	13,77 m²	280,00 cm	1 597,00 cm	линолеум винилова настилка	36,76 m²	бразила боя патек"	бразила боя патек"
	21 предверие	7,11 m²	280,00 cm	1 117,00 cm	мозайка теракота	13,13 m²	бразила боя патек"	бразила боя патек"
	22 фойе	14,42 m²	280,00 cm	1 526,00 cm	мозайка теракота	26,59 m²	бразила боя патек"	бразила боя патек"
	23 предверие	1,70 m²	280,00 cm	533,50 cm	мозайка теракота	10,07 m²	бразила боя патек"	бразила боя патек"
	24 WC	1,50 m²	280,00 cm	509,50 cm	мозайка теракота	12,61 m²	1,5m фаянс / бп. боя фаянс 2м/патек"	бразила боя патек"
	25 склад	3,60 m²	280,00 cm	761,00 cm	мозайка теракота	19,53 m²	бразила боя патек"	бразила боя патек"
	26 домакин	13,78 m²	280,00 cm	1 489,00 cm	линолеум винилова настилка	35,20 m²	бразила боя патек"	бразила боя патек"
	27 занималня V група	52,30 m²	280,00 cm	3 672,00 cm	линолеум винилова настилка	79,70 m²	бразила боя патек"	бразила боя патек"
	28 спалня	17,08 m²	280,00 cm	1 680,00 cm	линолеум винилова настилка	38,68 m²	бразила боя патек"	бразила боя патек"
	29 склад бит. м-ли	17,61 m²	280,00 cm	1 710,00 cm	линолеум винилова настилка	42,90 m²	бразила боя патек"	бразила боя патек"
	Общо за етаж I	388,97 m²		43 019,53 cm		930,16 m²		
+2. етаж	1 спалня	34,49 m²	280,00 cm	2 668,00 cm	линолеум винилова настилка	50,83 m²	бразила боя патек"	бразила боя патек"
	2 WC	9,13 m²	280,00 cm	1 610,00 cm	мозайка теракота	35,62 m²	1,5m фаянс / бп. боя фаянс 2м/патек"	бразила боя патек"
	3 умивалня	6,98 m²	280,00 cm	1 110,00 cm	мозайка теракота	22,23 m²	1,5m фаянс / бп. боя фаянс 2м/патек"	бразила боя патек"
	4 приемно	17,08 m²	280,00 cm	1 680,00 cm	линолеум винилова настилка отс. D-1	37,05 m²	бразила боя патек"	бразила боя патек"
	5 разливна	9,84 m²	280,00 cm	1 522,00 cm	мозайка теракота	36,66 m²	бразила боя патек"	бразила боя патек"
	6 коридор	5,08 m²	280,00 cm	1 004,00 cm	мозайка теракота	18,99 m²	бразила боя патек"	бразила боя патек"
	7 стълбище	17,08 m²	280,00 cm	1 680,00 cm	мозайка гранитогрес	37,16 m²	бразила боя патек"	бразила боя патек"
	8 разливна	9,23 m²	280,00 cm	1 380,00 cm	мозайка теракота	32,75 m²	1,5m фаянс / бп. боя фаянс 2м/патек"	бразила боя патек"
	9 коридор	5,08 m²	280,00 cm	1 004,00 cm	мозайка теракота	17,79 m²	бразила боя патек"	бразила боя патек"
	10 кофи, метли	1,01 m²	280,00 cm	406,53 cm	мозайка теракота	9,98 m²	бразила боя патек"	бразила боя патек"
	11 приемно	17,08 m²	280,00 cm	1 680,00 cm	линолеум винилова настилка отс. D-1	37,05 m²	бразила боя патек"	бразила боя патек"
	12 WC	9,13 m²	280,00 cm	1 610,00 cm	мозайка теракота	35,62 m²	1,5m фаянс / бп. боя фаянс 2м/патек"	бразила боя патек"
	13 умивалня	6,98 m²	280,00 cm	1 110,00 cm	мозайка теракота	22,23 m²	1,5m фаянс / бп. боя фаянс 2м/патек"	бразила боя патек"
	14 спалня	33,77 m²	280,00 cm	3 061,00 cm	линолеум винилова настилка	75,25 m²	бразила боя патек"	бразила боя патек"
	15 спалня	17,08 m²	280,00 cm	1 680,00 cm	линолеум винилова настилка	38,26 m²	бразила боя патек"	бразила боя патек"
	16 занималня II група	52,11 m²	280,00 cm	3 672,00 cm	линолеум винилова настилка	78,19 m²	бразила боя патек"	бразила боя патек"
	17 склад	7,00 m²	280,00 cm	1 101,00 cm	мозайка теракота	26,83 m²	бразила боя патек"	бразила боя патек"
	18 директор	13,78 m²	280,00 cm	1 489,00 cm	линолеум винилова настилка	35,20 m²	бразила боя патек"	бразила боя патек"
	19 предверие	21,39 m²	280,00 cm	1 930,00 cm	мозайка теракота	42,13 m²	бразила боя патек"	бразила боя патек"
	20 предверие	1,70 m²						