ЕВРОПЕЙСКИ СЪЮЗ
Европейски фонд
за регионално развитие

ОПРР

Оперативна програма "Регионално развитие" 2007-2013

www.bgregio.eu

Инвестираме във Вашето бъдеще!

Проектът се финансира от Европейския фонд за регионално развитие и от държавния бюджет на Република България

STUDIO MATIS АРХИТЕКТУРНО БЮРО

Ул. "Цанко Церковски" 38А Велико Търново
тел.: (062) 64 99 98 моб.: 0888 228 780
e-mail: studio_matis@abv.bg www.studio-matis.com

ПРОЕКТ: **ПОДГОТОВКА НА ИНВЕСТИЦИОННИ ПРОЕКТИ В ГР. В.ТЪРНОВО ЗА СЛЕДВАЩИЯ ПРОГРАМЕН ПЕРИОД, КОЙТО СЕ ОСЪЩЕСТВЯВА С ФИНАНСОВАТА ПОДКРЕПА НА ОПРР 2007-2013 Г.**

ПОЗИЦИЯ 5: **ПОДГОТОВКА НА ИНВЕСТИЦИОННИ ПРОЕКТИ ЗА:**

ОБЕКТ 9 **ПЛОЩАД "СЪЕДИНЕНИЕ"**

ФАЗА: **РАБОТЕН ПРОЕКТ** ВЪЗЛОЖИТЕЛ: **ОБЩИНА ВЕЛИКО ТЪРНОВО**

ЧАСТ: **АРХИТЕКТУРА** КОНСУЛТАНТ: .....

ПРОЕКТАНТИ: ..... /арх. П. ЦАНЕВ/ ..... /арх. М.САВОВ/

"ИНВЕСТСТРОЙ-92" ЕООД, гр.В.Търново
оценяване съответствието на инвестиционните проекти и строителен надзор
удостоверение №РК-0481/01.06.2015 г.
дата: 2015
арх. ..... управител
/Ина М...

СЪГЛАСУВАЛИ:

ПБ: ..... (гл. арх. А. ШОПОВ) КОНСТРУКЦИИ: ..... (инж. Н.СТОЯНОВ)

ЕЛ.: ..... (инж. П. ПЕТЪРЧЕВ) ВиК : ..... (инж. М.ФИЛЕВА)

ГЕОДЕЗИЯ: ..... (инж. Д.ИВАНОВА) ПОЖБ,ПБЗ и ПУСО: ..... (инж. М. КОСЕВА-ЙОВЧЕВА)

АПРИЛ 2015

Този проект е изпълнен с финансовата подкрепа на Оперативна програма "Регионално развитие 2007-2013", съфинансирана от Европейския фонд за регионално развитие. Цялата отговорност за съдържанието на публикацията се носи от Архитектурно бюро "МАТИС" и при никакви обстоятелства не може да се счита, че тази публикация отразява официалното становище на Европейския съюз и Управляващия орган.

КАМАРА НА АРХИТЕКТИТЕ В БЪЛГАРИЯ

УДОСТОВЕРЕНИЕ

за пълна проектантска правоспособност

архитект

Пламен Иванов Цанев

регистрационен номер 00899

валидност: 01/01/2015 – 31/12/2015

ПЪЛНА ПРОЕКТАНТСКА

Председател на КР
арх. Весела Георгиева

Председател на УС
арх. Владимир Дамянов

КАМАРА НА АРХИТЕКТИТЕ В БЪЛГАРИЯ

място за личен печат и подпис

Архитектите с пълна проектантска правоспособност, вписани в регистъра на Камарата на архитектите в България, в съответствие с придобитата проектантска квалификация могат да предоставят проектантски услуги в областта на устройственото планиране и инвестиционното проектиране без ограничения по вид и размер, да договарят участие в инженеринг на строежи и да упражняват контрол по изпълнението на проектите им. (чл.7, ал.7, изр.1 от ЗКАИИП).
Архитектите с пълна проектантска правоспособност могат да изработват устройствени планове, проекти по част архитектура, интериор и дизайн, благоустройство, пожарна безопасност, план за безопасност и здраве и всички други нормативно изискуеми интердисциплинарни проектни части, в съответствие придобитата им професионална квалификация.

РЕПУБЛИКА БЪЛГАРИЯ
МИНИСТЕРСТВО НА КУЛТУРАТА

УДОСТОВЕРЕНИЕ

№ 09-00-0127 / 30.09.2011 г.

за вписване в публичния регистър
по чл. 165 от Закона за културното наследство

Министерството на културата удостоверява, че в публичния регистър по чл. 165 от Закона за културното наследство е вписан

арх. ПЛАМЕН ИВАНОВ ЦАНЕВ

с области на дейност по консервация и реставрация, свързани с опазването на следните културни ценности:

- архитектурно–строителни, археологически, парково– градинско изкуство, селищни структури и територии, както и етнографски с тези характеристики;

и със специалност: „Архитектура"

Правата по регистрацията не се прехвърлят и преотстъпват. При промяна на обстоятелствата, при които е извършена тази регистрация, регистрираният е длъжен в 7-дневен срок от възникване на новите обстоятелства да уведоми писмено министъра на културата.

ВЕЖДИ РАШИДОВ
МИНИСТЪР НА КУЛТУРАТА

UNIQA

Оригинал

Застрахователна полица № 15128P10002

Застрахователна компания "Уника" АД – Генерална агенция Светослава ЕООД Велико Търново, срещу заплащане на застрахователна премия, посочена в приложената сметка, съставляваща неразделна част от полицата, се съгласява да застрахова срещу загуба, щета, отговорност или разноски по начин, посочен в таблицата

Таблица

• Вид застраховка:	Професионална отговорност на лицата по чл. 171 от Закона за устройство на територията (ЗУТ)
• Застрахован:	ЕТ „АСО – Пламен Цанев" гр. Велико Търново, ул. "Калоян 18
• Срок на действие на застраховката:	от 11.02.2015 год. до 10.02.2016 год.
• Застрахован интерес:	професионалната отговорност на застрахования по чл. 171 от ЗУТ като проектант за изработване на инвестиционни проекти за строежи I-V категория. Ретроактивна дата по чл. 172, ал. 1, т. 2 от ЗУТ – 1995 година - датата на започване на горепосочената дейност на застрахования. Ако застрахованият е упражнявал тази дейност повече от пет години, ретроактивната дата е пет години преди датата на сключване на тази полица.
• Застрахователна сума:	Отговорността на застрахователя по писмени претенции за вреди от горепосочената дейност на застрахования е ограничена до Лева 50 000 (петдесет хиляди) за едно застрахователно събитие и до Лева 100 000 (сто хиляди) в агрегат (с натрупване) за всички събития, настъпили в срока на застраховката. **Годишна застрахована сума: Лева 100 000 (сто хиляди).**
• Условия:	Съгласно Наредбата за условията и реда за задължително застраховане в проектирането и строителството. Застрахователната премия е платима еднократно.
• Самоучастие:	Застрахованият ще носи за своя сметка 10%, но не по-малко от Лева 1 000 (хиляда) от всяко обезщетение всяко едно събитие.

Долуподписаният застрахован/представител на застрахования декларирам, че във връзка със сключването на тази полица:

1. застрахователят ми предостави информация а потребителите на застрахователни услуги;
2. съм съгласен личните ми данни да бъдат използвани, обработвани или предоставяни на трети лица от застрахователя в съответствие със закона.

Тази полица е издадена въз основа на писмено предложение на застрахования, съставляващо неразделна част на застрахователния договор.

Дата на предложението:04.02.2015 год.

Полицата е издадена в 1 (един) оригинален екземпляр.

Сключена в гр. Велико Търново на 04.02.2015 год.

Издадена от: Йорданка Сярова

ЗАСТРАХОВАН/ПРЕДСТАВИТЕЛ НА ЗАСТРАХОВАНИЯ:

Име: _____

Подпис: _____

ЗК"Уника"АД

Генерална Агенция Светослава ЕООД

Генерален Агент "СВЕТОСЛАВА" ООД • UNIQA ОЗ • ЗК "УНИКА" АД рег. №128

До
ЕТ "АСО- ПЛАМЕН ЦАНЕВ"
Велико търново
ул. "Калоян" № 18
ЕИК: 814187984

От
ЗК "УНИКА" АД - Уника център Велико Търново
гр. Велико Търново
ул."Марно поле" No. 9
ЕИК: 040451865

Ген. агенция "Светослава" ООД
гр. Велико Търново
ул. "Бачо Киро" 14

Сметка № 128P1150002 / 04.02.2015 год.

за еднократна застрахователна премия

срок на плащане: 04.02.2015 год.

Сметката е неразделна част от полица № 15128P10002 / 04.02.2015 год.
Код на клиента: 100337
Вид застраховка: Отговорност на строителя
По издадения застрахователен документ начислихме застрахователна премия. Молим в указания срок на плащане дължимата застрахователна премия да внесете в брой или да преведете по следната банкова сметка:
BGN IBAN BG16 RZBB 9155 1000 3008 38, BIC RZBBBGSF - РАЙФАЙЗЕНБАНК СОФИЯ - PREMIUM COLLECTION

Застрахователят предупреждава, че при неплащане на разсрочена вноска на падежа (в срока на плащане) посочен по-горе, застраховката се прекратява след изтичане на 15 (петнадесет) дни от датата на падежа.

Вид застраховка	Дължима сума лева
Отговорност на строителя	100.00
Застрахователна премия общо:	100.00
Данък върху застрахователните премии по *ЗДЗП (2%):	2.00
Дължима сума общо:	**102.00**

Всичко (словом): сто и два лева

Сметката получена на: _____

Име: Планен Цанев

Подпис: _____

Йорданка Сарова

Подпис: _____

Генерална агенция "Светослава" ООД

*ЗДЗП - Закон за данък върху застрахователните премии

Велико Търново
ул. "Бачо Киро" 14

КАМАРА НА АРХИТЕКТИТЕ В БЪЛГАРИЯ

УДОСТОВЕРЕНИЕ

за пълна проектантска правоспособност

архитект

Матей Антонов Савов

регистрационен номер 01635

валидност: 01/01/2015 – 31/12/2015

ПЪЛНА ПРОЕКТАНТСКА ПРАВОСПОСОБНОСТ

арх. МАТЕЙ А. САВОВ

Рег. № 01635

дата.....

място за личен печат и подпис

Председател на КР
арх. Весела Георгиева

Председател на УС
арх. Владимир Дамянов

Архитектите с пълна проектантска правоспособност, вписани в регистъра на Камарата на архитектите в България, в съответствие с придобитата проектантска квалификация могат да предоставят проектантски услуги в областта на устройственото планиране и инвестиционното проектиране без ограничения по вид и размер, да договарят участие в инженеринг на строежи и да упражняват контрол по изпълнението на проектите им. (чл.7, ал.7, изр.1 от ЗКАИИП).
Архитектите с пълна проектантска правоспособност могат да изработят устройствени планове, проекти по част архитектура, интериор и дизайн, благоустройство, пожарна безопасност, план за безопасност и здраве и всички други нормативно изискуеми интердисциплинарни проектни части, в съответствие придобитата им професионална квалификация.

"ДЗИ - ОБЩО ЗАСТРАХОВАНЕ" ЕАД
гр. София 1000
ул. „Г. Бенковски" №3
Разрешение № 3 и № 77 на НСЗ
ЕИК 121718407

Национален номер 0700 16 166
www.dzi.bg

СЕРТИФИКАТ

№212215228000034/02.04.2015 г.

към

АБОНАМЕНТНА ЗАСТРАХОВАТЕЛНА ПОЛИЦА

По Рамков договор № 14-КАБ-001/15.08.2014 г.

ПО ЗАДЪЛЖИТЕЛНА ЗАСТРАХОВКА"ПРОФЕСИОНАЛНА ОТГОВОРНОСТ НА УЧАСТНИЦИТЕ В ПРОЕКТИРАНЕТО И СТРОИТЕЛСТВОТО"

НАСТОЯЩИЯТ СЕРТИФИКАТ СЕ ИЗДАВА В УВЕРЕНИЕ НА ТОВА, ЧЕ:

Архитектурно бюро „МАТИС" ЕООД

ЕИК 104632678 с адрес: гр.Велико Търново, ул. „Възрожденска" №1А

е застрахован (а) съгласно условията на горепосочената абонаментна полица, както следва:

1. ***Предмет на застраховане***: Професионалната отговорност на всеки Застрахован за вреди, причинени на другите участници в строителството и/или на други трети лица вследствие на неправомерни действия или бездействия на Застрахованите, извършени при или по повод осъществяване на професионалната му дейност.
2. ***Застрахователно покритие***: Съгласно приложените Общи условия на задължителна застраховка "Професионална отговорност на участниците в проектирането и строителството"и Клауза "Професионална отговорност на проектанта".
3. Застрахован съгласно чл.171, ал.1, ЗУТ за обекти от трета и всички по-ниски категории
4. ***Лимити на отговорност***:
   агрегатен лимит за всички застрахователни събития - 6 000 000 лв.
   за едно застрахователно събитие — **50 000 лв.**
5. ***Самоучастие***: не се прилага
6. ***Срок на застраховката***:1 (една) година

   от 00.00 часа на 14.04.2015 г. до 00.00 часа на 13.04.2016 г.
7. ***Ретроактивна дата***: 14.04.2010 г.
8. ***Териториален обхват:*** Територията на България
9. ***Застрахователна премия***: 90 лв.(словом: Деветдесет лева),
   Начислен данък 2% върху застрахователната премия: 1,80 лв.
   Обща дължима сума (дължима застрахователна премия + данък 2% върху ЗП) 91,80 лв. (словом: Деветдесет и един и 0,80 лв.)
10. ***Преференции:*** Застрахованият по настоящия сертификат има право на отстъпка при сключване на застраховка за конкретен обект (съгл.чл.173, ал.1 от ЗУТ) в размер на 20% от дължимата премия. Отстъпката се осигурява при представяне на копие от настоящия сертификат, валиден към момента на ползване на преференцията.

Застрахованият е запознат и приема приложените Общи условия на задължителна застраховка "Професионална отговорност на участниците в проектирането и строителството" и условията на Клауза "Професионална отговорност на проектанта" на „ДЗИ-Общо застраховане" ЕАД, които заедно с попълненото от мен, са неразделна част от настоящият сертификат.

При настъпване на застрахователно събитие по настоящата полица следва да уведомите Застрахователя писмено на адрес: „ДЗИ — Общо застраховане" ЕАД, Централно управление, гр.София 1000, ул."Г.Бенковски" №3, тел.: (02) 902 72 26 и (02) 981 57 99, e-mail: otgovornosti_claims@dzi.bg.

Настоящият сертификат към Абонаментна застрахователна полица се издава в два еднообразни екземпляра — по един за всяка от страните.

ЗАСТРАХОВАТЕЛ: .....

ЗАСТРАХОВАН: .....

ДЗИ – Общо застраховане" ЕАД
гр. София 1000
ж.к. Люлин бл. 163
тел.: (02) 902 71 34

Национален номер 0700 16 166
www.dzi.bg

СЕРТИФИКАТ

№212214228000030 / 07-04-2014 г.

към АБОНАМЕНТНА ЗАСТРАХОВАТЕЛНА ПОЛИЦА

По Рамков договор № 11-КАБ-001/30.06.2011 г.

ПО ЗАДЪЛЖИТЕЛНА ЗАСТРАХОВКА"ПРОФЕСИОНАЛНА ОТГОВОРНОСТ НА УЧАСТНИЦИТЕ В ПРОЕКТИРАНЕТО И СТРОИТЕЛСТВОТО"

НАСТОЯЩИЯТ СЕРТИФИКАТ СЕ ИЗДАВА В УВЕРЕНИЕ НА ТОВА, ЧЕ:

„Архитектурно бюро МАТИС" ЕООД

ЕИК: 104632678 ,с адрес: гр.Велико Търново, ул. Възраждане №1А

е застрахован (а) съгласно условията на горепосочената абонаментна полица, както следва:

1. ***Предмет на застраховане:*** Професионалната отговорност на всеки Застрахован за вреди, причинени на другите участници в строителството и/или на други трети лица вследствие на неправомерни действия или бездействия на Застрахования, извършени при или по повод осъществяване на професионалната му дейност.

2. ***Застрахователно покритие:*** Съгласно приложените Общи условия на задължителна застраховка "Професионална отговорност на участниците в проектирането и строителството"и Клауза "Професионална отговорност на проектанта".

3. Застрахован съгласно чл.171, ал.1, ЗУТ за обекти от трета и всички по-ниски категории

4. ***Лимити на отговорност:***
   агрегатен лимит за всички застрахователни събития - 6 000 000лв.
   за едно застрахователно събитие — 50 000 лв.

5. ***Самоучастие:*** не се прилага

6. ***Срок на застраховката:*** 1 (една) година/

   от 00.00 часа на 14-04-2014г. до 00.00 часа на 13-04-2015г.

7. ***Ретроактивна дата:*** 14-04-2009 г

8. ***Териториален обхват:*** Територията на България

9. ***Застрахователна премия:*** *90,00* лв.(словом:деветдесет лева)
   Начислен данък 2% върху застрахователната премия:1,80 лв.
   Обща дължима сума (дължима застрахователна премия + данък 2% върху ЗП) — **91,80 лв** (словом:деветдесет и един лева и 80 стотинки).

10. ***Преференции:*** Застрахованият по настоящия сертификат има право на отстъпка при сключване на застраховка за конкретен обект (съгл.чл.173, ал.1 от ЗУТ) в размер на 20% от дължимата премия. Отстъпката се осигурява при представяне на копие от настоящия сертификат, валиден към момента на ползване на преференцията.

Застрахованият е запознат и приема приложените Общи условия на задължителна застраховка "Професионална отговорност на участниците в проектирането и строителството" и условията на Клауза "Професионална отговорност на проектанта" на „ДЗИ-Общо застраховане" ЕАД, които заедно с попълненото от мен, са неразделна част от настоящият сертификат.

При настъпване на застрахователно събитие по настоящата полица следва да уведомите Застрахователя писмено на адрес: „ДЗИ — Общо застраховане" ЕАД, Централно управление, гр.София 1000, ул."Г.Бенковски" №3, тел.: (02) 902 72 26 и (02) 981 57 99, e-mail: otgovornosti_claims@dzi.bg.

Настоящият сертификат е към абонаментна застрахователна полица *По Рамков договор № 11-КАБ-001/30.06.2011* . се издава в два еднообразни екземпляра — по един за всяка от страните.

ЗАСТРАХОВАТЕЛ:
.....

ЗАСТРАХОВАН:
.....

ЕВРОПЕЙСКИ СЪЮЗ
Европейски фонд
за регионално развитие

ОПРР

Оперативна програма "Регионално развитие" 2007-2013
www.bgregio.eu
Инвестираме във Вашето бъдеще!
Проектът се финансира от Европейския фонд за регионално развитие и
от държавния бюджет на Република България

STUDIO MATIS АРХИТЕКТУРНО БЮРО
Ул. "Цанко Церковски" 38А Велико Търново
тел.: (062) 64 99 98 моб.: 0888 228 780
e-mail: studio_matis@abv.bg www.studio-matis.com

ОБЯСНИТЕЛНА ЗАПИСКА

ПРОЕКТ: ПОДГОТОВКА НА ИНВЕСТИЦИОННИ ПРОЕКТИ В ГР. В.ТЪРНОВО ЗА СЛЕДВАЩИЯ ПРОГРАМЕН ПЕРИОД, КОЙТО СЕ ОСЪЩЕСТВЯВА С ФИНАНСОВАТА ПОДКРЕПА НА ОПРР 2007-2013 Г.

ПОЗИЦИЯ 5: ПОДГОТОВКА НА ИНВЕСТИЦИОННИ ПРОЕКТИ ЗА:

ОБЕКТ 9 ПЛОЩАД "СЪЕДИНЕНИЕ"

ФАЗА: РАБОТЕН ПРОЕКТ

ЧАСТ: АРХИТЕКТУРА

ВЪЗЛОЖИТЕЛ: ОБЩИНА ВЕЛИКО ТЪРНОВО

АРХИТЕКТУРНО БЮРО • МАТИС

Този проект е изпълнен с финансовата подкрепа на Оперативна програма "Регионално развитие 2007-2013", съфинансирана от Европейския фонд за регионално развитие. Цялата отговорност за съдържанието на публикацията се носи от Архитектурно бюро "МАТИС" и при никакви обстоятелства не може да се счита, че тази публикация отразява официалното становище на Европейския съюз и Управляващия орган.

I. Обща част

Настоящият проект е изготвен въз основа на задание от възложителя Община Велико Търново в рамките на проект „Подготовка на инвестиционни проекти в гр. В. Търново за следващия програмен период, който се осъществява с финансовата подкрепа на ОПРР 2007-2013г.“, съфинансирана от Европейския съюз чрез Европейския фонд за регионално развитие.

Площта на обекта е 1000кв.м. Съгласно чл. 8, ал.4 от Наредба №1 от 30.07.2003г. категория на обекта е четвърта.

II. Местоположение и исторически данни

Площадът се е оформил още през периода на Възраждането като административен център на града, с построяването на обществените сгради на Дебоя (затвора от 1860г.), затвора и турския Конак (стара община), построен в сегашния вид от майстор Никола Фичев през 1872г.

Снимка 1

Снимка 2

Този проект е изпълнен с финансовата подкрепа на Оперативна програма "Регионално развитие 2007-2013", съфинансирана от Европейския фонд за регионално развитие. Цялата отговорност за съдържанието на публикацията се носи от Архитектурно бюро "МАТИС" и при никакви обстоятелства не може да се счита, че тази публикация отразява официалното становище на Европейския съюз и Управляващия орган.

След освобождението продължава да служи за градски център и е наречен площад "Съединение". Площадът е свързан с важни исторически събития, като: съдене на участниците в Априлското събрание, приветстването на руските войски на 7 юли 1877г., заседаване на Учредителното събрание през 10.02 - 16.04.1879г. Първото Велико народно събрание, което избира Александър Батемберг за княз на България на 17.04.1879г., четвъртото народно събрание на 27 юни 1884г., откриване на Седмото Велико Народно Събрание на 10.06.1990г. и други събития случващи се в сградата на Конака.

Към момента обектът се намира в кв. 309 от кадастралната карта на Велико Търново. На изток граничи с ул. "Читалищна", на запад се намира народната библиотека "П. Р. Славейков". Северно от площада е ул. "Иван Вазов", а на юг е Музей "Възраждане".

III. Съществуващо положение

Направено е архитектурно и геодезическо заснемане на площада. Нанесени са съществуващите настилки, растения и парково обзавеждане. Показани са и съществуващото осветление на площада и паметника.

В годините площада е променян често в съответствие с промяна предназначението на „Конака" от турски конак, общински съвет и съд до музей на Първото Велико Народно събрание .С последната промяна сградата е получила по вече репрезентативни функции. Често пред нея се правят публични изяви изискващи място за повече хора/ издигане на националния флаг, честване на исторически годишнини, традиционно предаване на кметската власт на новия градоначалник.

Снимка 3

Проблеми на площада, които проектантите са целили да решат с този проект:

- Осигуряване на по голяма площ пред входа на Конака с цел събиране на повече хора при градски и национални ритуали.
- Подчертаване и на другата ос на площада – към историческия музей, народната библиотека и паметника на Кольо Фичето. В момента връзката от площада до тези институции е затруднена. Поставянето на венци пред паметника е невъзможно.
- Редуциране на едрата и не ценна растителност, раздробява пространството с едрите си обеми. Откриване и разчистване пред мемориалната стена към ул. "Иван Вазов".

Този проект е изпълнен с финансовата подкрепа на Оперативна програма "Регионално развитие 2007-2013", съфинансирана от Европейския фонд за регионално развитие. Цялата отговорност за съдържанието на публикацията се носи от Архитектурно бюро "МАТИС" и при никакви обстоятелства не може да се счита, че тази публикация отразява официалното становище на Европейския съюз и Управляващия орган.

- Запазване вида на настилката /от дълги плочи врачански камък/, но вече обърнати по ширина на площада. Поставени по дължина на площада и при общ наклон към Конака се възпрепятства оттичането на повърхностните води. Последното води до развитие на лишеи и мъхове, и създаване на хлъзгави повърхности.

Снимка 4

Снимка 5

Снимка 6

Този проект е изпълнен с финансовата подкрепа на Оперативна програма "Регионално развитие 2007-2013", съфинансирана от Европейския фонд за регионално развитие. Цялата отговорност за съдържанието на публикацията се носи от Архитектурно бюро "МАТИС" и при никакви обстоятелства не може да се счита, че тази публикация отразява официалното становище на Европейския съюз и Управляващия орган.

Снимка 7

Снимка 8

IV. Проектно и функционално решение

Основно проектът предвижда да се подменят съществуващите настилки, да се реши отводняването на площадното пространство и да се изгради ефектно осветление. Предвижда се и възстановяването на чешмата. В проекта е представено и решение за озеленяването на площадното пространство. Всички настилки, парково обзавеждане и озеленяване са показани на чертежите.

V. Конструкция и избор на материали

Съгласно Чл. 169а от ЗУТ при изпълнението на строежа да се влагат само строителни продукти, които осигуряват изпълнението на съществените изисквания към строежите и отговарят на техническите спецификации, определени със Закона за техническите изисквания към продуктите.

VI. Решения за достъпност

Проектът е разработен в съответствие с изискванията на Наредба № 4/1.07.2009г. за проектиране, изпълнение и поддържане на строежите в съответствие с изискванията за достъпна среда за населението, включително за хората с увреждания.

VII. Опазване на околната среда

При разработването на проекта основната цел е да се предотврати и минимализира образуването на строителни отпадъци /СО/. Да се насърчи рециклирането и оползотворяването им.

Препоръчва се отпадъците от изкопните и строително – ремонтните работи да се селектират по материали на сектори, като на строителната площадка се сортират и подреждат почистените годни строителни материали с цел тяхното максимално материално оползотворяване.

VIII. По спазване на действащата нормативна уредба

Избора на архитектурно решение, проектните технически параметри и предложените материали са в съответствие с действащата нормативна уредба по устройство на територията, санитарно – хигиенните и противопожарни изисквания.

При изготвянето на проекта са ползвани следните нормативи:

Този проект е изпълнен с финансовата подкрепа на Оперативна програма "Регионално развитие 2007-2013", съфинансирана от Европейския фонд за регионално развитие. Цялата отговорност за съдържанието на публикацията се носи от Архитектурно бюро "МАТИС" и при никакви обстоятелства не може да се счита, че тази публикация отразява официалното становище на Европейския съюз и Управляващия орган.

- Закон за устройство на територията;
- Закон за управление на отпадъците;
- Наредба №4 от 01.07.2009т. за проектиране, изпълнение и поддържане на строежите в съответствие с изискванията за достъпна среда за населението, включително за хората с увреждания;
- Наредба №4 за обхвата и съдържанието на инвестиционните проекти;
- Наредба №2 за минималните изисквания за здравословни и безопасни условия на труд при извършване на СМР – 2004г.;
- Наредба № Із – 1971 от 29.10.2009г. за строително – техническите правила и норми за осигуряване на безопасност при пожар.

За проектната част, да се гледат съответните чертежи и обяснителни записки от съответните специалности.

Проектанти:.....
/арх. П. Цанев/

.....
/арх. М. Савов/

Възложител:.....
Община Велико Търново

Съгласували:

ПБ:.....
/ландш. арх. А. Шопов/

Конструкции :.....
/инж. Н. Стоянов/

ЕЛ.:.....
/инж. П. Петърчев /

ВиК :.....
/инж. М. Филева/

В.ПЛ:.....
/инж. Д. Иванова/

ПОЖБ,ПБЗ и ПУСО:.....
/инж. М. Косева-Йовчева/

Този проект е изпълнен с финансовата подкрепа на Оперативна програма "Регионално развитие 2007-2013", съфинансирано от Европейския фонд за регионално развитие. Цялата отговорност за съдържанието на публикацията се носи от Архитектурно бюро "МАТИС" и при никакви обстоятелства не може да се счита, че тази публикация отразява официалното становище на Европейския съюз и Управляващия орган.

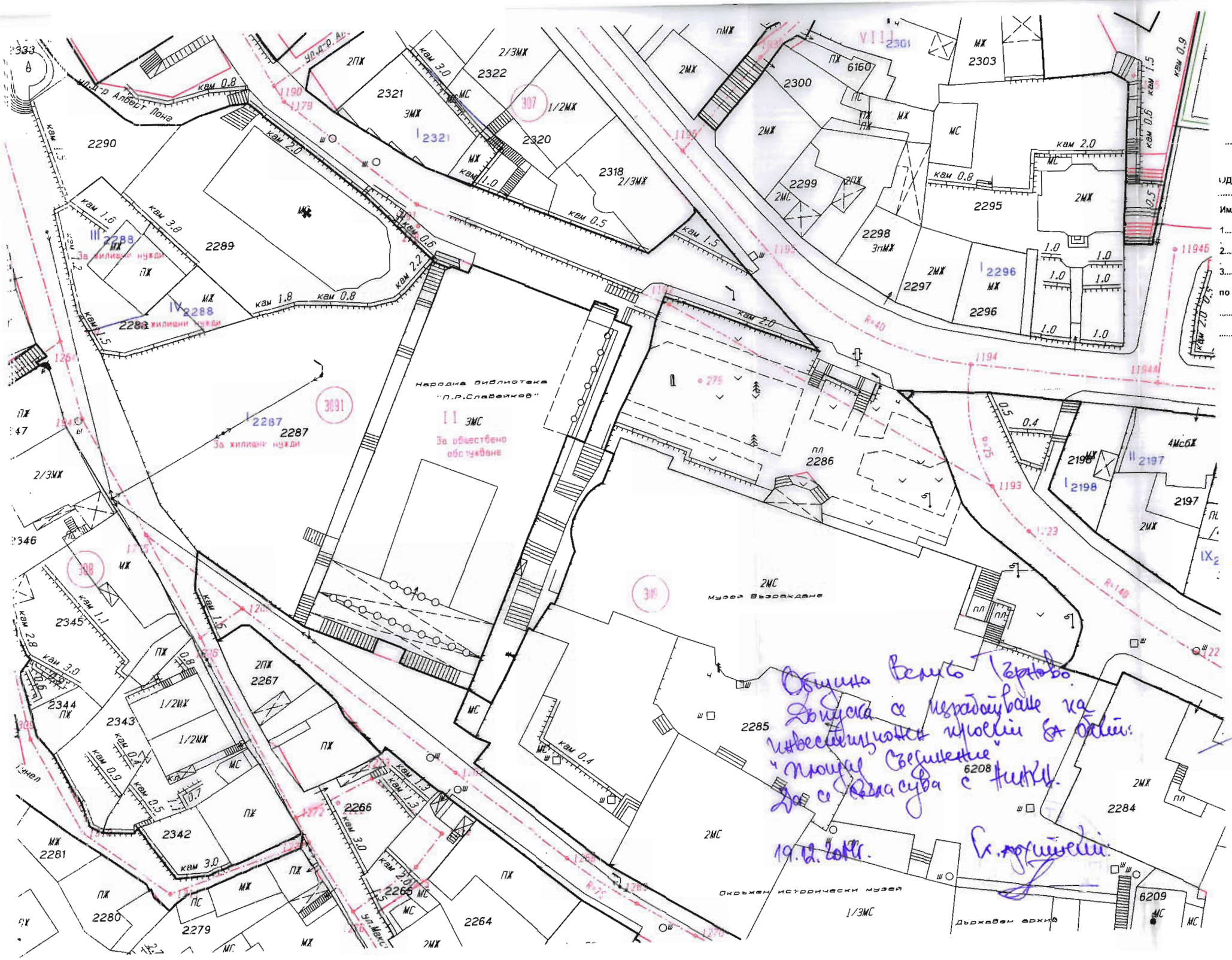

9. Скица 9

ОБЩИНА ВЕЛИКО ТЪРНОВО

СКИЦА № 800201-9М

Дата: 15.12.2014

за урегулиран/неурегулиран/ поземлен имот ..... в стр. Квартал 309, 309б

по плана на гр./с. В. Търново

М 1:500

одобрен със заповед 536/1976

Имота е собственост /записан/ на:

1.

2.

3.

по

документ за собственост

скицата е платена с квитанция освободена

За СА пл.

Важи за **Проектиране**

Начертал: инж. М. Борисова

Проверил: инж. Д. Иванова

Заверил: / инж. В.Миткова /

Съгласувал: /Директор Дирекция "СУТ"/

Община Велико Търново
Допуска се изработване на инвестиционни проекти за обект: "Площад Съединение"
Да се съгласува с НИКН.
19.12.2014г.

За кв. 309, 3891
Има произтичащ
08.10.15

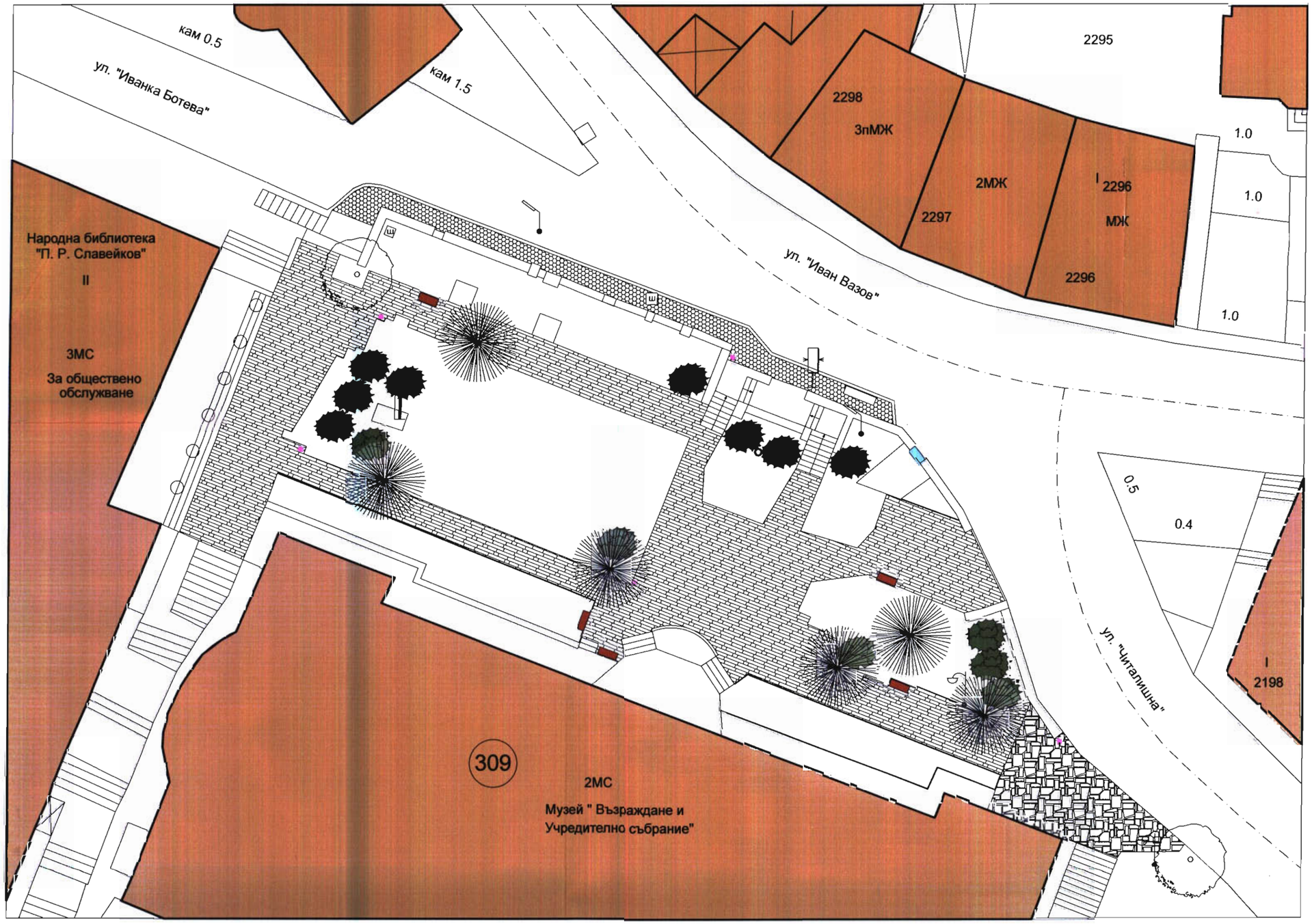

ЕВРОПЕЙСКИ СЪЮЗ
Европейски фонд
за регионално развитие

Оперативна програма "Регионално развитие" 2007-2013
www.bgregio.eu
Инвестиции в Вашето бъдеще!
Проектът се финансира от Европейския фонд за регионално развитие и от държавния бюджет на Република България

ОПРР

ОДОБРИЛ
30.10.2015

КОНСУЛТАНТ
„ИНВЕСТСТРОЙ-92" ЕООД, гр.В.Търново
оценяване съответствието на инвестиционните проекти и строителен надзор
Удостоверение №РК-0481/01.06.2015 г.
дата: 2015 подпис:
арх. Ц. Церковски
управител
/Инж. Ц. Церковска/

ПРОЕКТАНТ
ПЪЛНА ПРОЕКТАНТСКА ПРАВОСПОСОБНОСТ
nab
дата

ЛЕГЕНДА

- ОСВЕТИТЕЛНО ТЯЛО (СЪЩЕСТВУВАЩО)
- НАСТИЛКА ОТ ТРОТОАРНИ ПЛОЧИ (СЪЩЕСТВУВАЩА)
- ЗЕЛЕНИ ПЛОЩИ
- НАСТИЛКА ОТ ВРАЧАНСКИ КАМЪК (СЪЩЕСТВУВАЩА)
- СЪЩЕСТВУВАЩА СГРАДА
- ПЕЙКА (СЪЩЕСТВУВАЩА)
- ПАМЕТНИК
- ЧЕШМА
- УЛИЦИ
- СЪЩЕСТВУВАЩИ ИГЛОЛИСТНИ ДЪРВЕТА
- СЪЩЕСТВУВАЩИ ШИРОКОЛИСТНИ ДЪРВЕТА
- СЪЩЕСТВУВАЩИ ХРАСТИ

СЪЩЕСТВУВАЩО ПОЛОЖЕНИЕ

ПЪЛНА ПРОЕКТАНТСКА ПРАВОСПОСОБНОСТ
nab
дата

АРХИТЕКТУРНО БЮРО „МАТИС" ВЕЛИКО ТЪРНОВО

STUDIO MATIS АРХИТЕКТУРНО БЮРО
Ул. "Цонко Церковски" 38А Велико Търново
тел.: (062) 64 99 98 моб.: 0888 228 780 e-mail: studio_matis@abv.bg

ПРОЕКТ :	ПОДГОТОВКА НА ИНВЕСТИЦИОННИ ПРОЕКТИ В ГР. В.ТЪРНОВО ЗА СЛЕДВАЩИЯ ПРОГРАМЕН ПЕРИОД, КОЙТО СЕ ОСЪЩЕСТВЯВА С ФИНАНСОВАТА ПОДКРЕПА НА ОПРР 2007-2013 Г.			
ПОЗИЦИЯ 5:	ПОДГОТОВКА НА ИНВЕСТИЦИОННИ ПРОЕКТИ ЗА :			
ОБЕКТ 9	ПЛОЩАД "СЪЕДИНЕНИЕ"			
ПРОЕКТАНТИ:	АРХИТЕКТУРА	арх. П. Цанев		ЛИСТ: АРХИТЕКТУРА
		арх. М. Савов		
СЪГЛАСУВАЛИ:	ПБ	ландш.арх. А.Шопов		ФАЗА: Р.П.
	КОНСТРУКЦИИ	инж. Н. Стоянов		МАЩАБ 1:200
	ЕЛ.	инж. П. Петърчев		IV.2015
	В и К	инж. И. Филева		
	ГЕОДЕЗИЯ	инж. А. Иванова		
	ВЪЗЛОЖИТЕЛ	Общ. В. Търново		ЛИСТ: 1

Този проект е изпълнен с финансовата подкрепа на Оперативна програма "Регионално развитие 2007-2013" съфинансирана от Европейския фонд за регионално развитие. Единствена отговорност за съдържанието на публикацията се носи от Арх. бюро „МАТИС". При никои обстоятелства не може да се счита, че тази публикация отразява официалните становища на Европейския съюз и Управляващия орган.

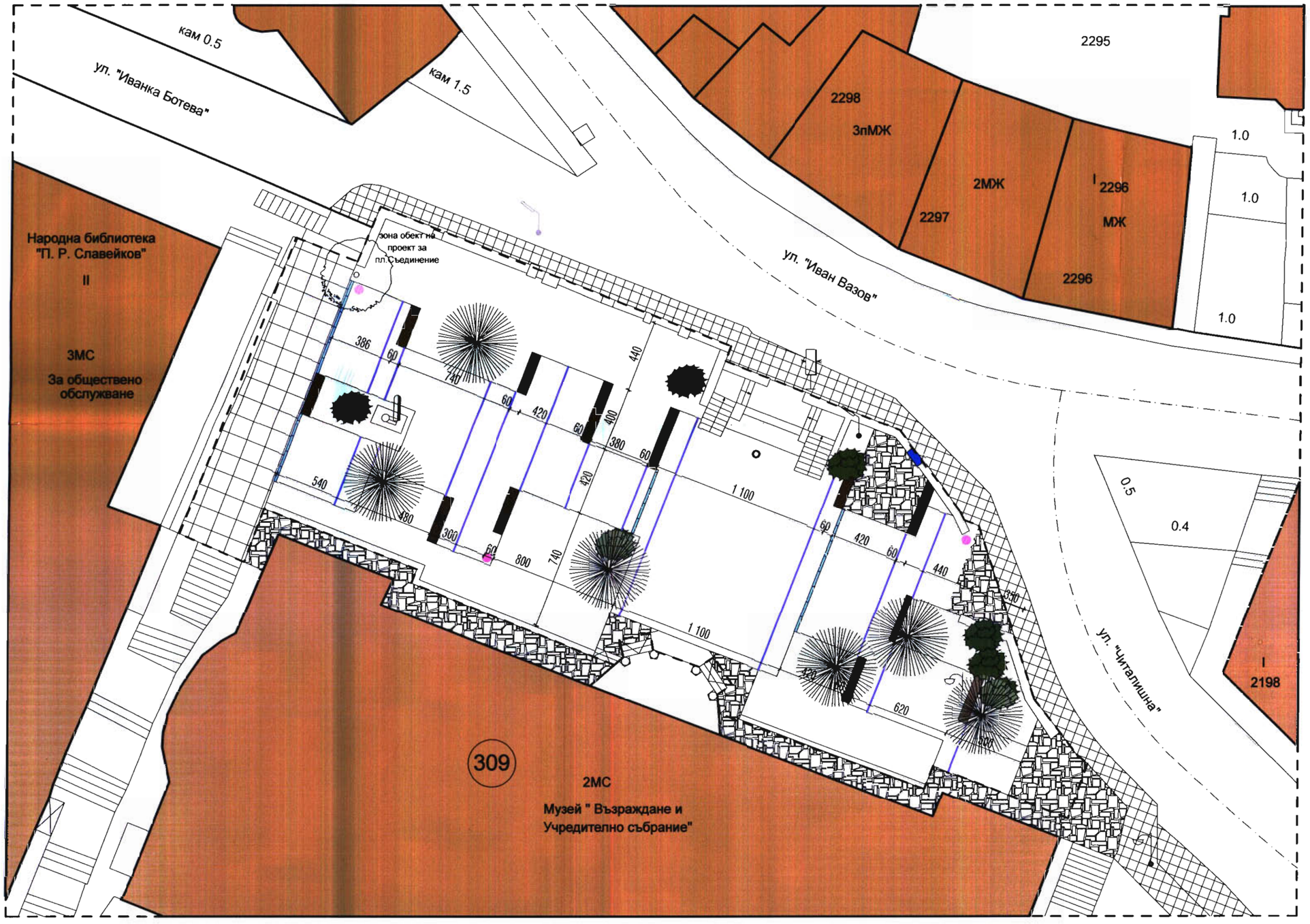

ЕВРОПЕЙСКИ СЪЮЗ
Европейски фонд
за регионално развитие

Оперативна програма "Регионално развитие" 2007-2013
www.bgregio.eu
Инвестираме във Вашето бъдеще!
Проектът се финансира от Европейския фонд за регионално развитие и
от държавния бюджет на Република България

ОПРР

ОДОБРИЛ
Дата 30-10-2015

МИНИСТЕРСТВО НА КУЛТУРАТА
СЪГЛАСУВАМ
по чл. 84, ал. 1 от ЗКН и във
връзка с Писмено становище
на НИНКН предоставените
графични материали.
Заверил с печат:
22-НП-889/17.04.15

КОНСУЛТАНТ

ПРОЕКТАНТ

ПЪЛНА ПРОЕКТАНТСКА ПРАВОСПОСОБНОСТ

ЛЕГЕНДА

- ОСВЕТИТЕЛНО ТЯЛО (СЪЩЕСТВУВАЩО)
- НАСТИЛКА ОТ ТРОТОАРНИ ПЛОЧИ (НОВИ)
- ЗЕЛЕНИ ПЛОЩИ
- НАСТИЛКА ОТ ВРАЧАНСКИ КАМЪК
- СЪЩЕСТВУВАЩА СГРАДА
- ПЕЙКА ОТ ПОЛИМЕРБЕТОН (НОВА)
- LED ОСВЕТЛЕНИЕ ПО ДЕТАЙЛ
- ПАМЕТНИК
- ЧЕШМА
- НАСТИЛКА ОТ НЕПРАВИЛЕН ПЯСЪЧНИК
- НАСТИЛКА ОТ ПРАВИЛЕН ПЯСЪЧНИК
- ДЪЖДОПРИЕМНА РЕШЕТКА
- КОШЧЕТА (НОВИ)
- УЛИЦИ
- СЪЩЕСТВУВАЩИ ИГЛОЛИСТНИ ДЪРВЕТА
- СЪЩЕСТВУВАЩИ ШИРОКОЛИСТНИ ДЪРВЕТА
- СЪЩЕСТВУВАЩИ ХРАСТИ

АРХИТЕКТУРНО БЮРО -МАТИС- Велико Търново

ПРОЕКТНО ПОЛОЖЕНИЕ

STUDIO MATIS АРХИТЕКТУРНО БЮРО
Ул. "Цанко Церковски" 38А Велико Търново
тел.: (062) 64 99 98 моб.: 0888 228 780 e-mail: studio_matis@abv.bg

ПРОЕКТ : ПОДГОТОВКА НА ИНВЕСТИЦИОННИ ПРОЕКТИ В ГР. В.ТЪРНОВО ЗА СЛЕДВАЩИЯ ПРОГРАМЕН ПЕРИОД, КОЙТО СЕ ОСЪЩЕСТВЯВА С ФИНАНСОВАТА ПОДКРЕПА НА ОПРР 2007-2013 Г.

ПОЗИЦИЯ 5: ПОДГОТОВКА НА ИНВЕСТИЦИОННИ ПРОЕКТИ ЗА :

ОБЕКТ 9 ПЛОЩАД "СЪЕДИНЕНИЕ"

ПРОЕКТАНТИ:	АРХИТЕКТУРА	арх. П. Цанев		ЧАСТ: АРХИТЕКТУРА
		арх. М. Савов		
СЪГЛАСУВАЛИ:	ПБ	лондш.арх. А.ШОЛОВ		ФАЗА: Р.П.
	КОНСТРУКЦИИ	инж. Н. СТОЯНОВ		МАЩАБ 1:200
	ЕЛ.	инж. П. Петърчев		IV.2015
	В и К	инж. М. Филева		
	ГЕОДЕЗИЯ	инж. Д.ИВАНОВА		
	ВЪЗЛОЖИТЕЛ	ОБЩИНА В.ТЪРНОВО		ЛИСТ: 2

Този проект е изпълнен с финансовата подкрепа на Оперативна програма "Регионално развитие 2007-2013", съфинансирана от Европейския фонд за регионално развитие. Авторите носят отговорност за съдържанието на публикацията и по никакъв начин тяхното становище не може да се счита, че тази публикация отразява официалното становище на Европейския съюз и Управляващия орган.

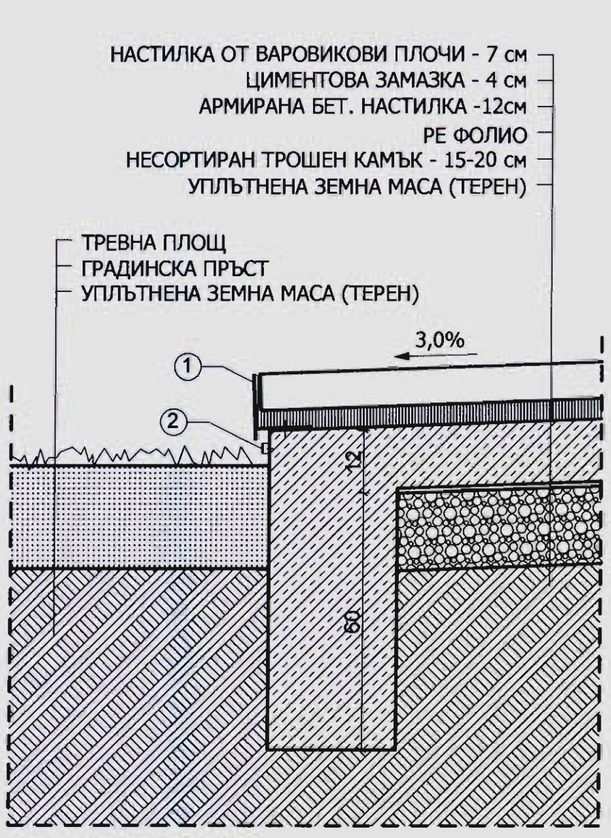

ДЕТАЙЛ 1
М1:10
НАДЛЪЖЕН ПРЕХОД ПЛОЩАД КЪМ ЗЕЛЕНА ПЛОЩ СЪС СКРИТА ОСВЕТИТЕЛНА ИВИЦА

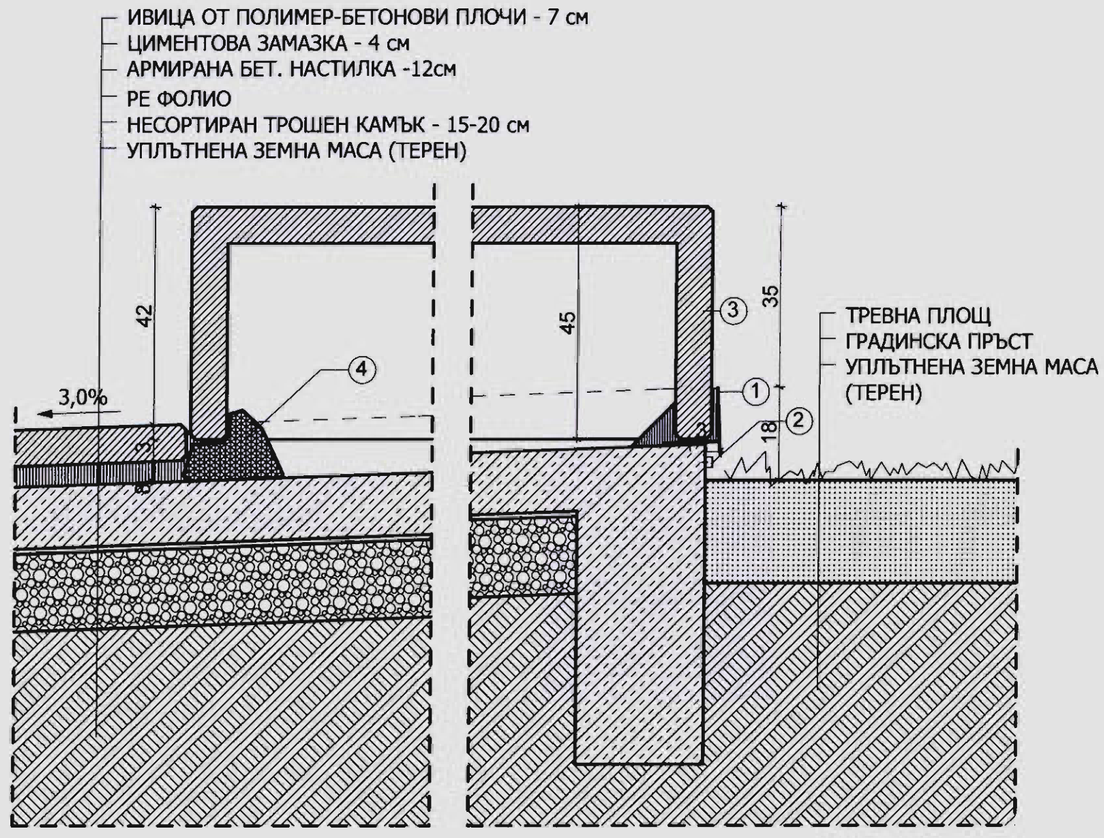

ДЕТАЙЛ 2
М1:10
ПЕЙКА

ЛЕГЕНДА

1 - метален профил
2 - осветление LED (студена)
3 - пейка от полимер бетон
4 - бетоново легло

ЕВРОПЕЙСКИ СЪЮЗ
Европейски фонд за регионално развитие

Оперативна програма "Регионално развитие" 2007-2013
www.bgregio.eu
Инвестираме във Вашето бъдеще!
Проектът се финансира от Европейския фонд за регионално развитие и от държавния бюджет на Република България

ОПРР

ОДОБРИЛ: ОБЩИНА В.ТЪРНОВО
30-10-2015

КОНСУЛТАНТ: „ИНВЕСТСТРОЙ-92" ЕООД, гр.В.Търново
оценяване съответствието на инвестиционните проекти и строителен надзор
Удостоверение №РК-0461/01.06.2015 г.
дата: 2015 подпис:
Управител:
/Ина Минчева/

ПРОЕКТАНТ: ПЪЛНА ПРОЕКТАНТСКА ГРУПА

STUDIO MATIS АРХИТЕКТУРНО БЮРО
Ул. "Цанко Церковски" 38А Велико Търново
тел.: [062] 64 99 98 моб.: 0888 228 780 e-mail: studio_matis@abv.bg

ПРОЕКТ : ПОДГОТОВКА НА ИНВЕСТИЦИОННИ ПРОЕКТИ В ГР. В.ТЪРНОВО ЗА СЛЕДВАЩИЯ ПРОГРАМЕН ПЕРИОД, КОЙТО СЕ ОСЪЩЕСТВЯВА С ФИНАНСОВАТА ПОДКРЕПА НА ОПРР 2007-2013 Г.

ПОЗИЦИЯ 5: ПОДГОТОВКА НА ИНВЕСТИЦИОННИ ПРОЕКТИ ЗА :

ОБЕКТ 9 ПЛОЩАД "СЪЕДИНЕНИЕ"

ПРОЕКТАНТИ:	АРХИТЕКТУРА	арх. П. Цанев		ЧАСТ: АРХИТЕКТУРА
		арх. М. Савов		
СЪГЛАСУВАЛИ:	КОНСТРУКЦИИ	инж. Н. СТОЯНОВ		ФАЗА: Р.П.
	ЕЛ.	инж. П. Петърчев		МАЩАБ 1:10
	ВиК	инж. М. Филева		ЛИСТ: 3
	ВЪЗЛОЖИТЕЛ	ОБЩИНА В.ТЪРНОВО		IV.2015

Този проект е изпълнен с финансовата подкрепа на Оперативна програма "Регионално развитие 2007-2013", съфинансирана от Европейския фонд за регионално развитие. Цялата отговорност за съдържанието на публикацията се носи от Архитектурно бюро MATIS и информацията в нея не може да се счита, че тази публикация отразява официалното становище на Европейския съюз и Управляващия орган.

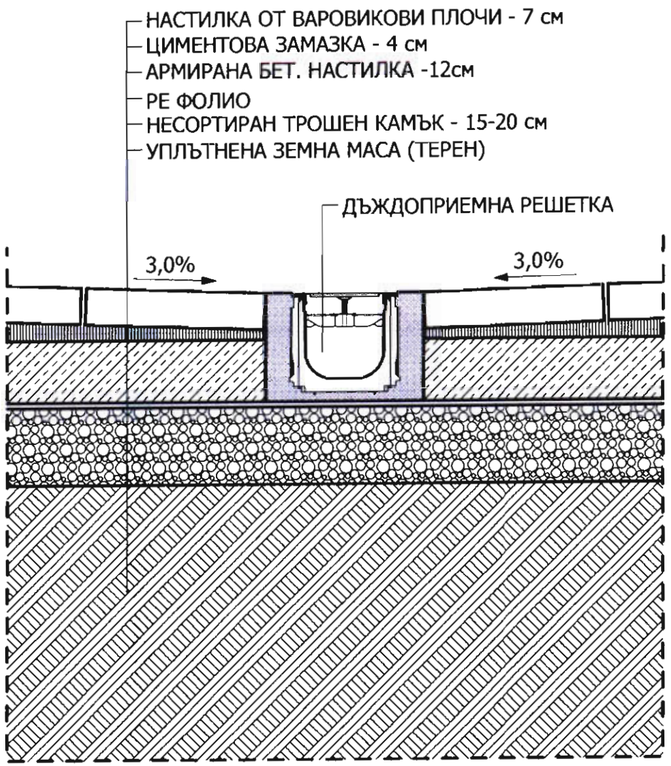

ДЕТАЙЛ 3
М1:10
ОТВЕЖДАНЕ НА ДЪЖДОВНИ ВОДИ

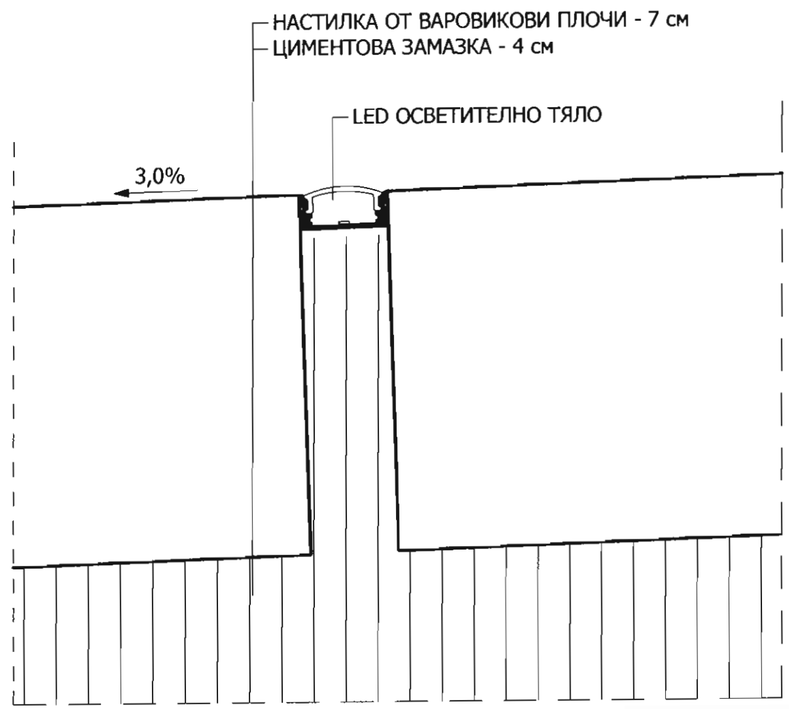

ДЕТАЙЛ 4
М1:1
ПЛОЩАДНО ОСВЕТЛЕНИЕ

ЕВРОПЕЙСКИ СЪЮЗ
Европейски фонд за регионално развитие

Оперативна програма "Регионално развитие" 2007-2013
www.bgregio.eu
Инвестиране във Вашето бъдеще!
Проектът се финансира от Европейския фонд за регионално развитие и от държавния бюджет на Република България

ОПРР

ОДОБРИЛ: Дата 30-10-2015

КОНСУЛТАНТ: „ИНВЕСТСТРОЙ-92" ЕООД, гр.В.Търново оценяване съответствието на инвестиционните проекти и строителен надзор
Удостоверение №РК-048 / 13.06.2013 г.
дата: 2015 подписи: арх. ...
Управител: /Ина Ма...

ПРОЕКТАНТ: ПЛАН ПРОЕКТАНТСКА ГРУПА

STUDIO MATIS АРХИТЕКТУРНО БЮРО
Ул. "Цанко Церковски" 38А Велико Търново
тел.: (062) 64 99 98 моб.: 0888 228 780 e-mail: studio_matis@abv.bg

ПРОЕКТ :	**ПОДГОТОВКА НА ИНВЕСТИЦИОННИ ПРОЕКТИ В ГР. В.ТЪРНОВО ЗА СЛЕДВАЩИЯ ПРОГРАМЕН ПЕРИОД, КОЙТО СЕ ОСЪЩЕСТВЯВА С ФИНАНСОВАТА ПОДКРЕПА НА ОПРР 2007-2013 Г.**			
ПОЗИЦИЯ 5:	**ПОДГОТОВКА НА ИНВЕСТИЦИОННИ ПРОЕКТИ ЗА :**			
ОБЕКТ 9	**ПЛОЩАД "СЪЕДИНЕНИЕ"**			
ПРОЕКТАНТИ:	АРХИТЕКТУРА	арх. П. Цанев		ЧАСТ: АРХИТЕКТУРА
		арх. М. Савов		
СЪГЛАСУВАЛИ:	КОНСТРУКЦИИ	инж. Н. СТОЯНОВ		ФАЗА: Р.П.
	ЕЛ.	инж. П. Петърчев		МАЩАБ 1:10
	ВиК	инж. М. Филева		ЛИСТ: 4
	ВЪЗЛОЖИТЕЛ	ОБЩИНА В.ТЪРНОВО		IV.2015
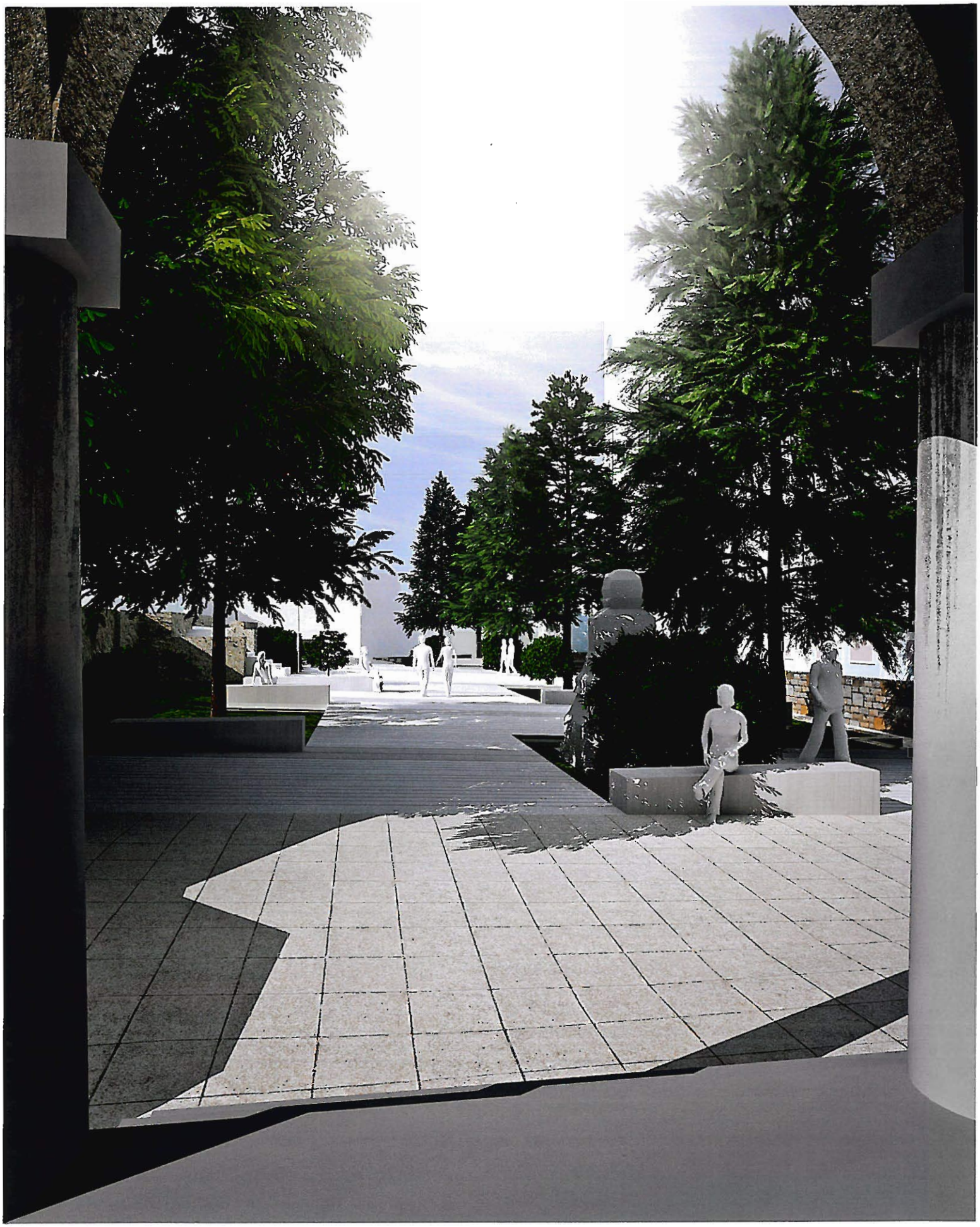
Този проект е изпълнен с финансовата подкрепа на Оперативна програма "Регионално развитие 2007-2013", съфинансирана от Европейския фонд за регионално развитие. Цялата отговорност за съдържанието на публикацията се носи от Архитектурно бюро „МАТИС" и Община Велико Търново и по никакъв начин не може да се счита, че тази публикация отразява официалното становище на Европейския съюз и Управляващия орган.