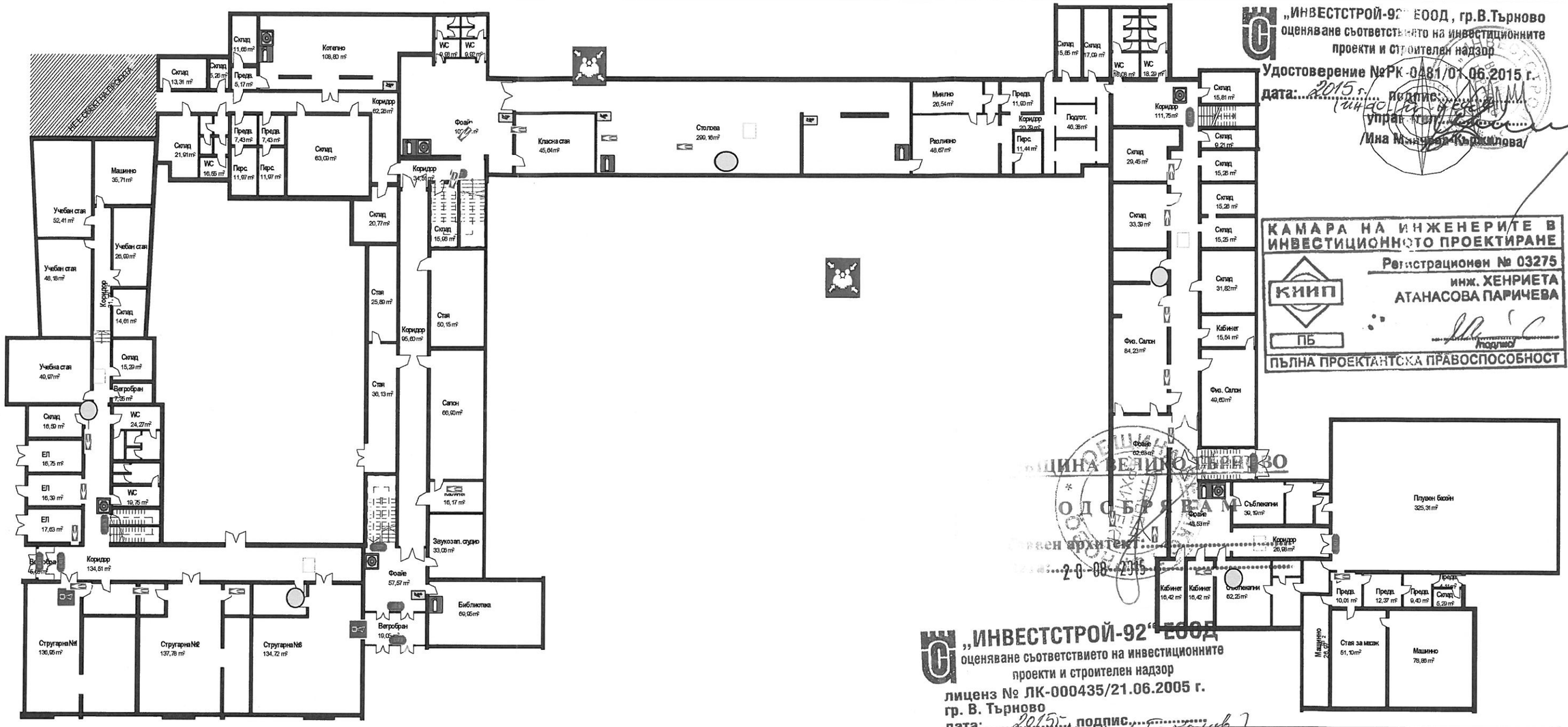

„ИНВЕСТСТРОЙ-92" ЕООД, гр.В.Търново
оценяване съответствието на инвестиционните проекти и строителен надзор
Удостоверение №РК-0481/01.06.2015 г.
дата: 2015 г. подпис: (инж. Ж. Бакалов)
управител: /Ина Минчева-Кържилова/

КАМАРА НА ИНЖЕНЕРИТЕ В ИНВЕСТИЦИОННОТО ПРОЕКТИРАНЕ
Регистрационен № 03275
инж. ХЕНРИЕТА АТАНАСОВА ПАРИЧЕВА
КИИП
ПБ
ПЪЛНА ПРОЕКТАНТСКА ПРАВОСПОСОБНОСТ

ОБЩИНА ВЕЛИКО ТЪРНОВО
ОДОБРЯВАМ
Главен архитект: .....
дата: 20-08-2015

„ИНВЕСТСТРОЙ-92" ЕООД
оценяване съответствието на инвестиционните проекти и строителен надзор
лиценз № ЛК-000435/21.06.2005 г.
гр. В. Търново
дата: 2015 г. подпис: (инж. Ж. Бакалов)
Управител: Ина Минчева- Кържилова
/.....

Легенда:

- -сборен пункт
- -посока за евакуация
- -вътрешен пожарен кран
- -пожарогасители-3 бр. /прахов-6 кг.,воден-9 л.,CO_2 -5 кг./
- -вашето местоположение
- -надвратен индикатор /над всяка врата на кабинет/
- -димооптичен конвенциален датчик /във всеки кабинет/
- -пожарен хидрант 70/80
- -ел.сирена
- -ръчен пожароизвестител
- -антипаник брава
- EXIT -евакуационно осветление
- -ел.табло
- -пожароизвестителна централа

Кмет на Община В. Търново
инж. Данчел Панов!

Обект: Внедряване на мерки за енергийна ефективност за обект - СОУ „Емилиян Станев", гр. Велико Търново

ПТВ и евакуация-Сутерен

част:	пожарна безопасност	черт: 1/5
фаза:	технически проект	
дата	31.10.2014г.	

Проектант: инж.Х.Паричева

съгласували			
	Архитектура	арх. Л. Сапрякова	
		арх. Ст. Величков	
	Електро	инж. Г. Илиев	
	ОВК и ЕЕ	инж. В. Александров	
	ПБЗ и конструкции	инж.Р.Панайотова	

Възложител:.....
СОУ "ЕМИЛИЯН СТАНЕВ" директор: Кина Котларска