

# АРХИТЕКТУРНО ЗАСНЕМАНЕ

**Приложение № 1** към Доклад за резултатите от извършено обследване за установяване на техническите характеристики, свързани с изискванията по чл. 169, ал. 1, т. 1-5, ал. 2 и ал. 3 от Закона за устройство на територията

- Обект: **Многофамилна жилищна сграда – гр. Велико Търново,  
ул. "Филип Тотю" № 17,  
входове А, Б и В**
- Фаза: **Технически проект – архитектурно заснемане**
- Възложител: **Община Велико Търново - във връзка с изпълнението на  
Националната програма за енергийна ефективност в многофамилни  
жилищни сгради в Република България, приета с ПМС № 18 от 2  
февруари 2015 г.**
- Собственик: **Сдружение на собствениците с БУЛСТАТ 176914216**
- Изпълнител:  **„Александров - архитекти“ ЕООД**  
член на Обединение „Консултанти 2020“ ДЗЗД
- Дата: **гр. София, 10.10.2016 г.**



**арх. Владимир Александров**  
управител

/...../  
подпис и печат

## **СЪДЪРЖАНИЕ**

### **1. Челен лист**

### **2. Съдържание**

### **3. Чертежи:**

- 1/11 - Разпределение Сутерен, кота -2.60, М 1:100
- 2/11 - Разпределение Етаж 1, кота +/-0.00, М 1:100
- 3/11 - Разпределение Етаж 2, кота +2.80, М 1:100
- 4/11 - Разпределение Етаж 3, кота +5.60, М 1:100
- 5/11 - Разпределение Етаж 4, кота +8.40, М 1:100
- 6/11 - Разпределение Етаж 5, кота +11.20, М 1:100
- 7/11 - Разпределение Етаж 6, кота +14.50, М 1:100
- 8/11 - План покрив, М 1:100
- 9/11 - Вертикални разрези А-А и Б-Б, М 1:100
- 10/11 - Фасади Север и Изток, М 1:100
- 11/11 - Фасада Юг и Запад, М 1:100

**арх. Владимир Александров**  
*управител*

*/...../*  
*подпис и печат*

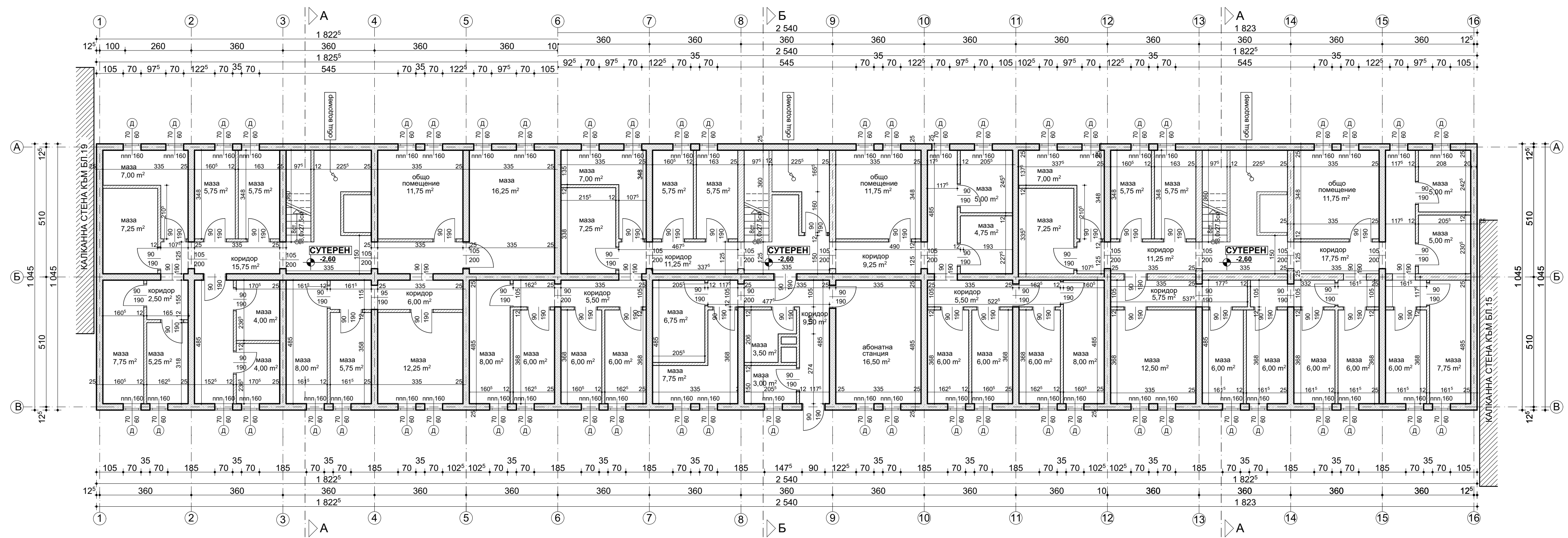

| ПЛОЩИ       |              | СИГНАТУРИ                        |       |
|-------------|--------------|----------------------------------|-------|
| ЗП етаж     | 567.25 кв.м. | дървена дограма - неподменена    | ⊙ Д   |
| Общи части  | 174.75 кв.м. | сменена дограма                  | ⊙ PVC |
| Апарт. мази | 277.00 кв.м. | остъкляване с винкел             | ⊙ СТ  |
|             |              | външни ролетни щори              | ⊙ Щ   |
|             |              | стоманен парапет                 | ▬     |
|             |              | леки външни стени - газобетон    | ▬     |
|             |              | външна топлоизолация             | ▬     |
|             |              | СТБ втр. носещ панел - 6 см.     | ▬     |
|             |              | СТБ втр. носещ панел - 14 см.    | ▬     |
|             |              | СТБ фасаден панел - 20 см.       | ▬     |
|             |              | МОНОЛИТНА стом.бетонна стена     | ▬     |
|             |              | тухлена зидария                  | ▬     |
|             |              | бетонно коминно тяло - 50/30 см. | ⊙     |

**ЗАБЕЛЕЖКИ:**  
 1. Всички размери са в сантиметри.  
 2. Всички площи са измерени от чертежите.  
 3. Дограмите, при които ширината е обозначена със \*, са ъглови като размерът не включва страничните крила.

"Александров - архитекти" ЕООД  
 gsm: 0898 527737, e-mail: alexandrov.arch@gmail.com

**Община Велико Търново**  
 - във връзка с изпълнението на Националната програма за енергийна ефективност в многофамилни жилищни сгради в Република България, приета с ПМС № 18 от 2 февруари 2015 г.

възложител: "Александров - архитекти" ЕООД  
 член на Обединение "Консултанти 2020" ДЗЗД

изпълнител: **гр. Велико Търново, ул. "Филип Тотю" № 17, входове А, Б и В**

обект: **Архитектурно заснемане - Приложение № 1 към Доклад за обследване на техническите характеристики и Паспорт с рег. № 10447.503.78.2 от 10.10.2016 г.**

чертеж: **РАЗПРЕДЕЛЕНИЕ СУТЕРЕН, кота -2.60**

проектант: арх. Владимир Александров, ППП КАБ № 03761

фаза: **Технически проект**  
**М 1:100**  
 лист: **А 01/11**  
 дата: **10.10.2016 г.**

управител: арх. Владимир Александров

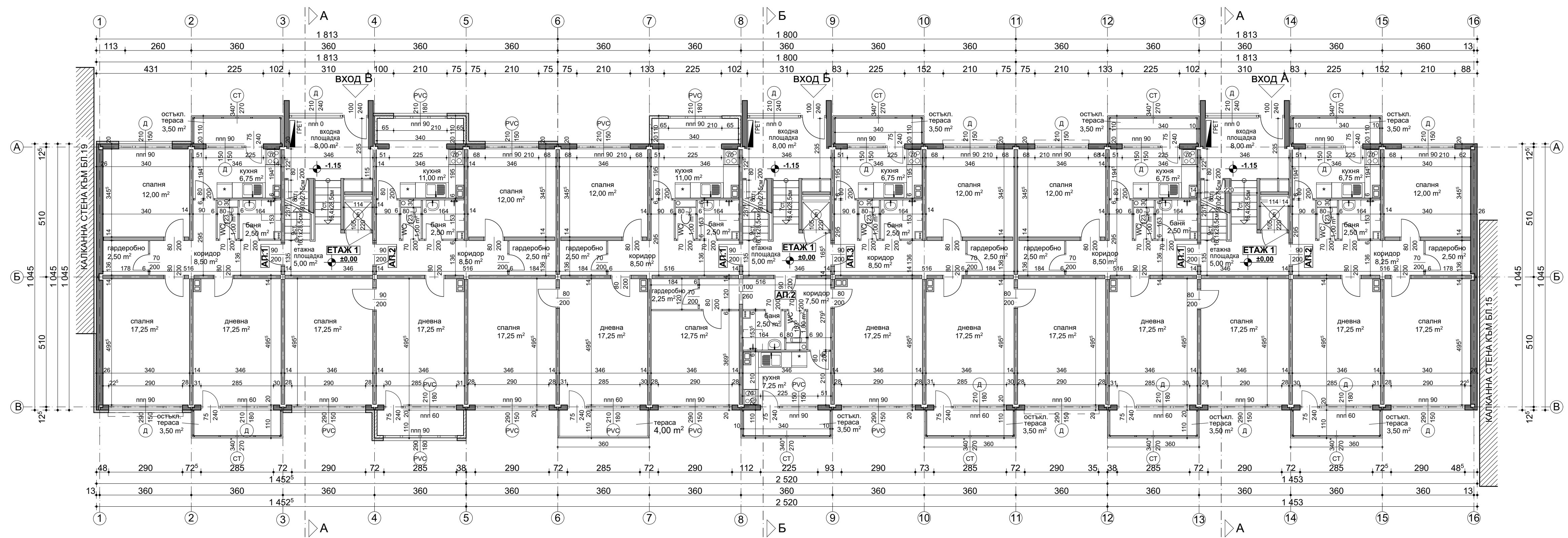

| ПЛОЩИ        |              | СИГНАТУРИ         |                     |
|--------------|--------------|-------------------|---------------------|
| ЗП етаж      | 632.75 кв.м. | дървена дограма - | неподменена         |
| Общи части   | 69.75 кв.м.  | външна дограма    | стеклопакет         |
| Вход "А"     |              | входна площадка   | 8,00 м <sup>2</sup> |
| Апартамент 1 | 84.50 кв.м.  | столари           | стеклопакет         |
| Апартамент 2 | 83.25 кв.м.  | вход "Б"          |                     |
| Апартамент 1 | 83.25 кв.м.  | внъшни ролетни    | щори                |
| Апартамент 2 | 60.25 кв.м.  | столари           | стеклопакет         |
| Апартамент 3 | 83.25 кв.м.  | столари           | стеклопакет         |
| Вход "Б"     |              | столари           | стеклопакет         |
| Апартамент 1 | 83.25 кв.м.  | леки външни стени |                     |
| Апартамент 2 | 84.50 кв.м.  | външна            | топлоизолация       |
|              |              | СТБ втр. носещ    | панел - 6 см.       |
|              |              | СТБ втр. носещ    | панел - 14 см.      |
|              |              | СТБ фасаден       | панел - 20 см.      |
|              |              | моноклитна        | стом.бетонна стена  |
|              |              | тухлена зидария   |                     |
|              |              | бетонно коминно   | тяло - 50/30 см.    |

**ЗАБЕЛЕЖКИ:**  
 1. Всички размери са в сантиметри.  
 2. Всички площи са измерени от чертежите.  
 3. Дограмите, при които ширината е обозначена със \*, са ълови като размерът не включва страничните крила.

**А** "Александров - архитекти" ЕООД  
 gsm: 0898 527737, e-mail: alexandrov.arch@gmail.com

**Община Велико Търново**  
 - във връзка с изпълнението на Националната програма за енергийна ефективност в многофамилни жилищни сгради в Република България, приета с ПМС № 18 от 2 февруари 2015 г.

**възложител:** "Александров - архитекти" ЕООД  
 член на Обединение "Консултанти 2020" ДЗЗД

**изпълнител:** Многофамилна жилищна сграда в **гр. Велико Търново, ул. "Филип Тотю" № 17, входове А, Б и В**

**обект:** Архитектурно заснемане - Приложение № 1 към Доклад за обследване на техническите характеристики и Паспорт с рег. № 10447.503.78.2 от 10.10.2016 г.

**чертеж:** РАЗПРЕДЕЛЕНИЕ 1 ЕТАЖ, кота +/-0.00

**проектант:** арх. Владимир Александров, ППП КАБ № 03761

фаза: **Технически проект**  
 М 1:100  
 лист: **А 02/11**  
 дата: **10.10.2016 г.**

управител: арх. Владимир Александров



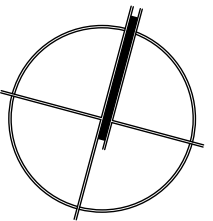
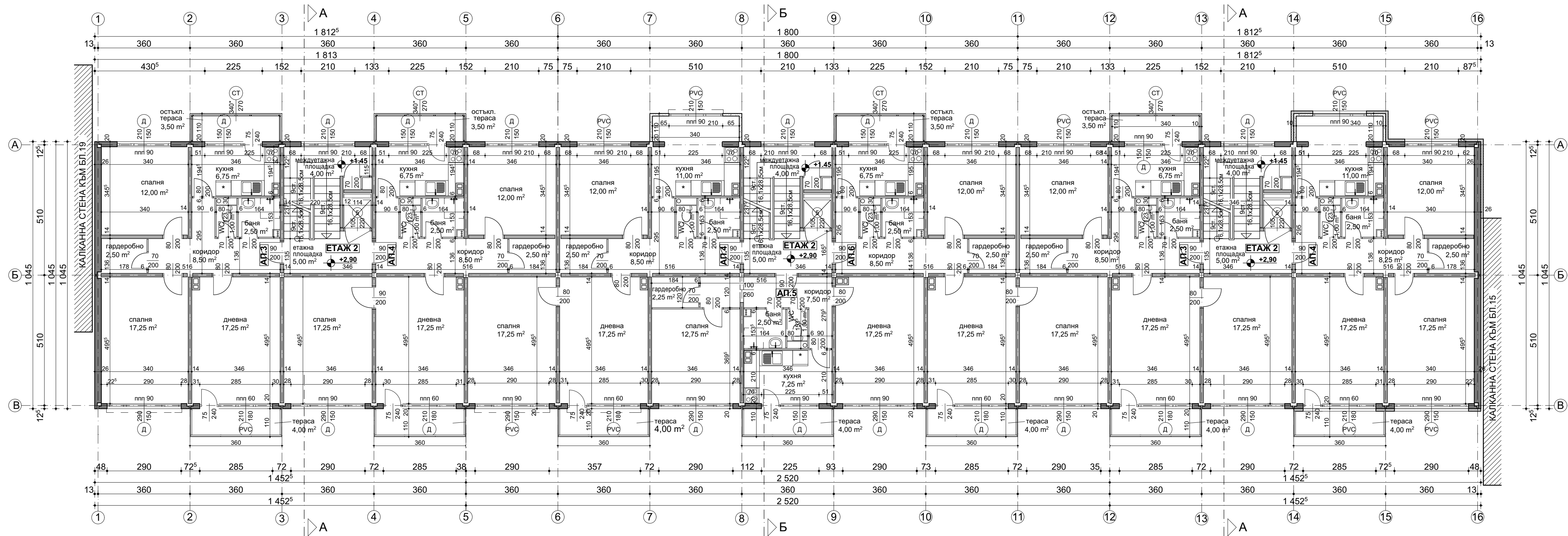

| ПЛОЩИ        |              | СИГНАТУРИ          |             |
|--------------|--------------|--------------------|-------------|
| ЗП етаж      | 620.00 кв.м. | дървена дограма -  | неподменена |
| Общи части   | 56.25 кв.м.  | външна дограма     | СТ          |
| Вход "А"     |              | внъншни ролетни    | Щ           |
| Апартамент 3 | 84.50 кв.м.  | столанен параван   |             |
| Апартамент 4 | 83.25 кв.м.  | леки външни стени  |             |
| Вход "Б"     |              | - газобетон        |             |
| Апартамент 4 | 83.25 кв.м.  | външна             |             |
| Апартамент 5 | 60.25 кв.м.  | топлоизолация      |             |
| Апартамент 6 | 83.25 кв.м.  | СТБ втр. носещ     |             |
| Вход "Б"     |              | панел - 6 см.      |             |
| Апартамент 3 | 83.25 кв.м.  | СТБ втр. носещ     |             |
| Апартамент 4 | 84.50 кв.м.  | панел - 14 см.     |             |
|              |              | СТБ фасаден        |             |
|              |              | панел - 20 см.     |             |
|              |              | МОНОЛИТНА          |             |
|              |              | стом.бетонна стена |             |
|              |              | тухлена зидария    |             |
|              |              | бетонно коминно    |             |
|              |              | тяло - 50/30 см.   |             |

**ЗАБЕЛЕЖКИ:**  
 1. Всички размери са в сантиметри.  
 2. Всички площи са измерени от чертежите.  
 3. Дограмите, при които ширината е обозначена със \*, са ълови като размерът не включва страничните крила.

|  |   |  |
|--|---|--|
| <p>"Александров - архитекти" ЕООД<br/>         gsm: 0898 527737, e-mail: alexandrov.arch@gmail.com</p> |   | <p><b>Община Велико Търново</b><br/>         - във връзка с изпълнението на Националната програма за енергийна ефективност в многофамилни жилищни сгради в Република България, приета с ПМС № 18 от 2 февруари 2015 г.</p> |
| възложител:  | <p>"Александров - архитекти" ЕООД<br/>         член на Обединение "Консултанти 2020" ДЗЗД</p>   |  |
| изпълнител:  | <p>обект: <b>Многофамилна жилищна сграда в гр. Велико Търново, ул. "Филип Тотю" № 17, входове А, Б и В</b></p>  |  |
| част:  | <p>Архитектурно заснемане - Приложение № 1 към Доклад за обследване на техническите характеристики и Паспорт с рег. № 10447.503.78.2 от 10.10.2016 г.</p> |  |
| чертеж:  | <p>РАЗПРЕДЕЛЕНИЕ 2 ЕТАЖ, кота +2.80</p>   |  |
| проектант:   | <p>арх. Владимир Александров, ППП КАБ № 03761</p>   |  |
| управител:   | арх. Владимир Александров   | <p>фаза: <b>Технически проект</b><br/> <b>М 1:100</b><br/>         лист: <b>А 03/11</b><br/>         дата: <b>10.10.2016 г.</b></p>  |

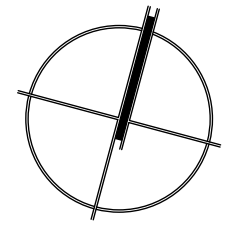
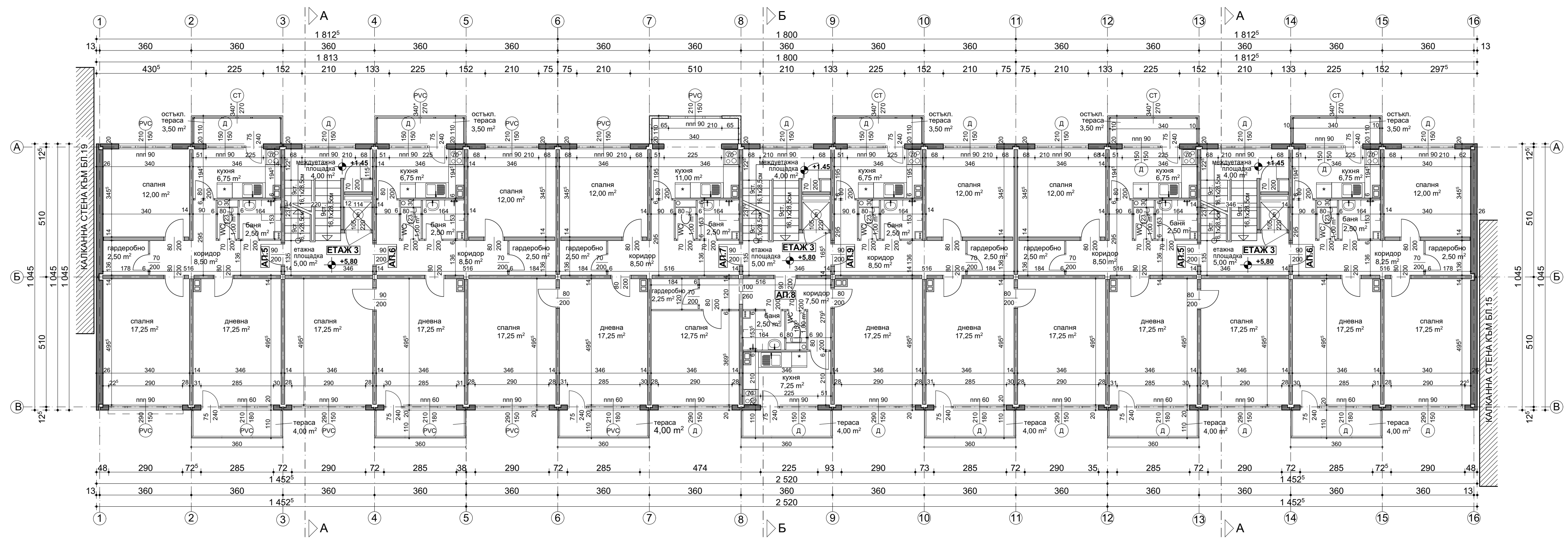

| ПЛОЩИ        |              | СИГНАТУРИ         |                    |
|--------------|--------------|-------------------|--------------------|
| ЗП етаж      | 620.00 кв.м. | дървена дограма - | неподменена        |
| Общи части   | 56.25 кв.м.  | сменена дограма   | PVC                |
| Вход "А"     |              | остъкляване с     | винкел             |
| Апартамент 5 | 84.50 кв.м.  | външни ролетни    | щори               |
| Апартамент 6 | 83.25 кв.м.  | стоманен параван  |                    |
| Вход "Б"     |              | леки външни стени |                    |
| Апартамент 7 | 83.25 кв.м.  | - газобетон       |                    |
| Апартамент 8 | 60.25 кв.м.  | външна            | топлоизолация      |
| Апартамент 9 | 83.25 кв.м.  | СТБ втр. носещ    | панел - 6 см.      |
| Вход "Б"     |              | СТБ втр. носещ    | панел - 14 см.     |
| Апартамент 5 | 83.25 кв.м.  | СТБ фасаден       | панел - 20 см.     |
| Апартамент 6 | 84.50 кв.м.  | моноклитна        | стом.бетонна стена |
|              |              | тухлена зидария   |                    |
|              |              | бетонно коминно   | тяло - 50/30 см.   |

**ЗАБЕЛЕЖКИ:**  
 1. Всички размери са в сантиметри.  
 2. Всички площи са измерени от чертежите.  
 3. Дограмите, при които ширината е обозначена със \*, са ълови като размерът не включва страничните крила.

**Община Велико Търново**  
 - във връзка с изпълнението на Националната програма за енергийна ефективност в многофамилни жилищни сгради в Република България, приета с ПМС № 18 от 2 февруари 2015 г.

**Обект:** Многофамилна жилищна сграда в гр. Велико Търново, ул. "Филип Тотю" № 17, входове А, Б и В

**Част:** Архитектурно заснемане - Приложение № 1 към Доклад за обследване на техническите характеристики и Паспорт с рег. № 10447.503.78.2 от 10.10.2016 г.

**Чертеж:** РАЗПРЕДЕЛЕНИЕ 3 ЕТАЖ, кота +5.60

**Проектант:** арх. Владимир Александров, ППП КАБ № 03761

фазата: **Технически проект**  
 М 1:100  
 лист: **А 04/11**  
 дата: **10.10.2016 г.**

управител: арх. Владимир Александров

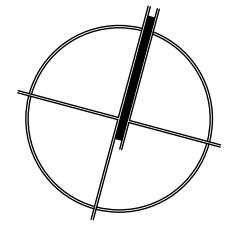
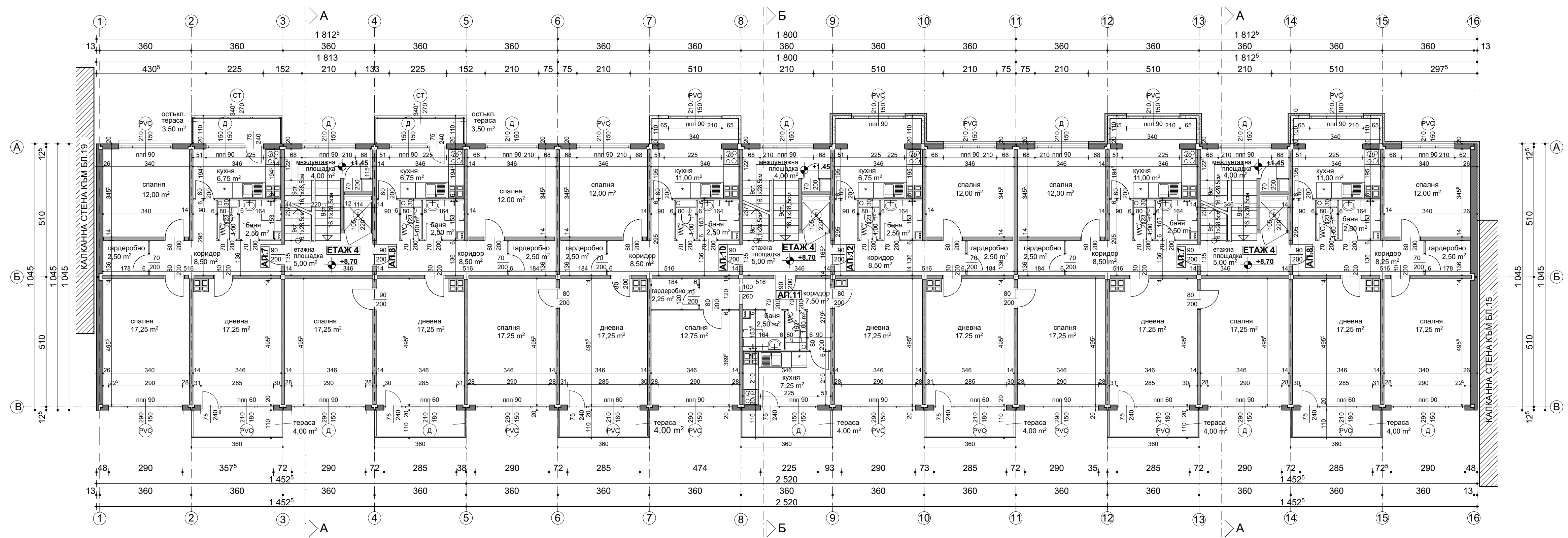

| ПЛОЩИ         |              | СИГНАТУРИ         |                    |
|---------------|--------------|-------------------|--------------------|
| ЗП етаж       | 620.00 кв.м. | дървена дограма - | неподменена        |
| Общи части    | 56.25 кв.м.  | сменена дограма   | (PVC)              |
| Вход "А"      |              | остъкляване с     | винкел             |
| Апартамент 7  | 84.50 кв.м.  | външни ролетни    | щори               |
| Апартамент 8  | 83.25 кв.м.  | стоманен парапет  | (—)                |
| Вход "Б"      |              | леки външни стени | (—)                |
| Апартамент 10 | 83.25 кв.м.  | - газобетон       | (—)                |
| Апартамент 11 | 60.25 кв.м.  | външна            | топлоизолация      |
| Апартамент 12 | 83.25 кв.м.  | СТБ втр. носещ    | панел - 6 см.      |
| Вход "Б"      |              | СТБ втр. носещ    | панел - 14 см.     |
| Апартамент 7  | 83.25 кв.м.  | СТБ фасаден       | панел - 20 см.     |
| Апартамент 8  | 84.50 кв.м.  | МОНОЛИТНА         | стом.бетонна стена |
|               |              | тухлена зидария   | (—)                |
|               |              | бетонно коминно   | тяло - 50/30 см.   |

**ЗАБЕЛЕЖКИ:**  
 1. Всички размери са в сантиметри.  
 2. Всички площи са измерени от чертежите.  
 3. Дограмите, при които ширината е обозначена със \*, са ъглови като размерът не включва страничните крила.

|   |   |   |
|---|---|---|
|  "Александров - архитекти" ЕООД<br>gsm: 0898 527737, e-mail: alexandrov.arch@gmail.com |   | Община Велико Търново<br>- във връзка с изпълнението на Националната<br>програма за енергийна ефективност в многофамилни<br>жилищни сгради в Република България, приета с ПМС<br>№ 18 от 2 февруари 2015 г. |
| възложител:   | "Александров - архитекти" ЕООД<br>член на Обединение "Консултанти 2020" ДЗЗД  |   |
| изпълнител:   | Многофамилна жилищна сграда в<br><b>гр. Велико Търново,</b><br><b>ул. "Филип Тотю" № 17,</b><br><b>входове А, Б и В</b>   |   |
| обект:  | част: <b>Архитектурно заснемане - Приложение № 1 към</b><br><b>Доклад за обследване на техническите</b><br><b>характеристики и Паспорт с</b><br><b>рег. № 10447.503.78.2 от 10.10.2016 г.</b> |   |
| чертеж:   | РАЗПРЕДЕЛЕНИЕ 4 ЕТАЖ, кота +8.40  |   |
| проектант:  | арх. Владимир Александров, ППП КАБ № 03761  |   |
| управител:  | арх. Владимир Александров   | фаза:<br><b>Технически</b><br><b>проект</b><br><b>М 1:100</b><br>лист:<br><b>А 05/11</b><br>дата:<br><b>10.10.2016 г.</b>   |

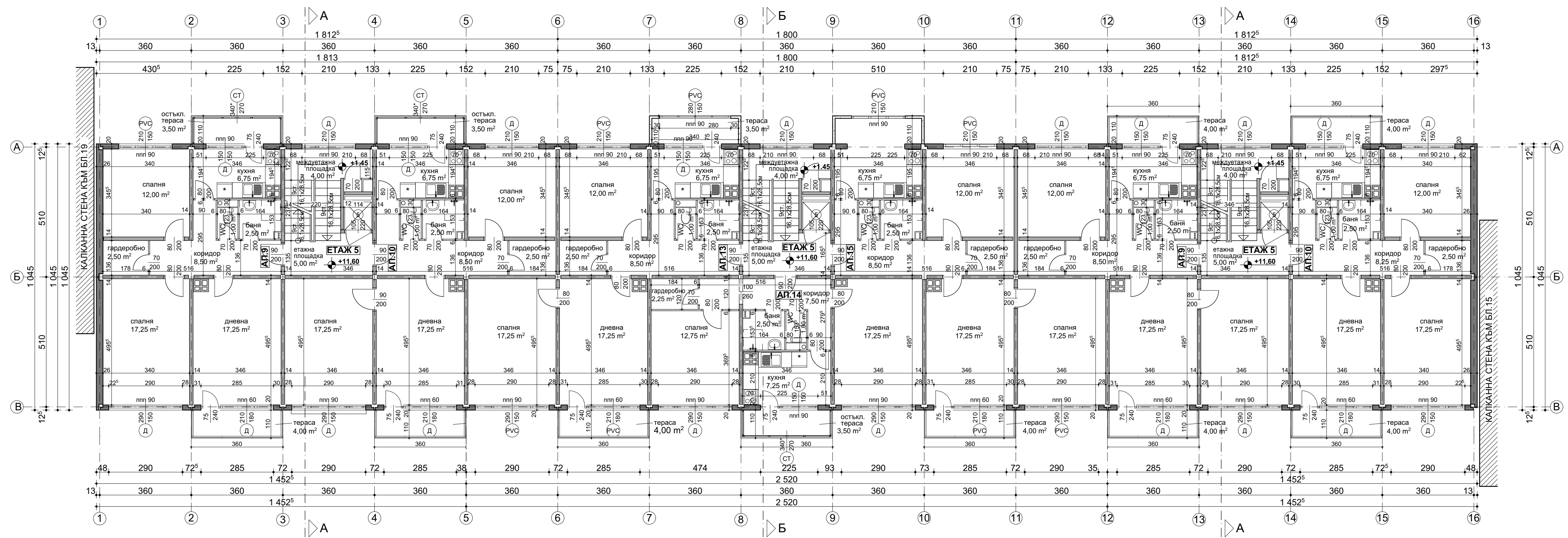

| ПЛОЩИ         |              | СИГНАТУРИ         |                    |
|---------------|--------------|-------------------|--------------------|
| ЗП етаж       | 620.00 кв.м. | дървена дограма - | неподменена        |
| Общи части    | 56.25 кв.м.  | сменена дограма   | PVC                |
| Вход "А"      |              | остъкляване с     | винкел             |
| Апартамент 9  | 84.50 кв.м.  | външни ролетни    | щори               |
| Апартамент 10 | 83.25 кв.м.  | стоманен параван  |                    |
| Вход "Б"      |              | леки външни стени | - газобетон        |
| Апартамент 13 | 83.25 кв.м.  | външна            | топлоизолация      |
| Апартамент 14 | 60.25 кв.м.  | СТБ втр. носещ    | панел - 6 см.      |
| Апартамент 15 | 83.25 кв.м.  | СТБ втр. носещ    | панел - 14 см.     |
| Вход "Б"      |              | СТБ фасаден       | панел - 20 см.     |
| Апартамент 9  | 83.25 кв.м.  | МОНОЛИТНА         | стом.бетонна стена |
| Апартамент 10 | 84.50 кв.м.  | тухлена зидария   |                    |
|               |              | бетонно коминно   | тяло - 50/30 см.   |

**ЗАБЕЛЕЖКИ:**  
 1. Всички размери са в сантиметри.  
 2. Всички площи са измерени от чертежите.  
 3. Дограмите, при които ширината е обозначена със \*, са ълови като размерът не включва страничните крила.

**Община Велико Търново**  
 - във връзка с изпълнението на Националната програма за енергийна ефективност в многофамилни жилищни сгради в Република България, приета с ПМС № 18 от 2 февруари 2015 г.

**взложител:** "Александров - архитекти" ЕООД  
 член на Обединение "Консултанти 2020" ДЗЗД

**изпълнител:** Многофамилна жилищна сграда в гр. Велико Търново, ул. "Филип Тотю" № 17, входове А, Б и В

**обект:** Архитектурно заснемане - Приложение № 1 към Доклад за обследване на техническите характеристики и Паспорт с рег. № 10447.503.78.2 от 10.10.2016 г.

**чертеж:** РАЗПРЕДЕЛЕНИЕ 5 ЕТАЖ, кота +11.20

**проектант:** арх. Владимир Александров, ППП КАБ № 03761

**управител:** арх. Владимир Александров

фаза: **Технически проект**  
 М 1:100  
 лист: **А 06/11**  
 дата: **10.10.2016 г.**



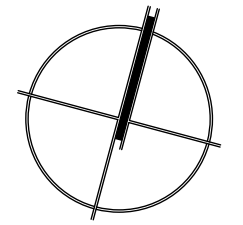
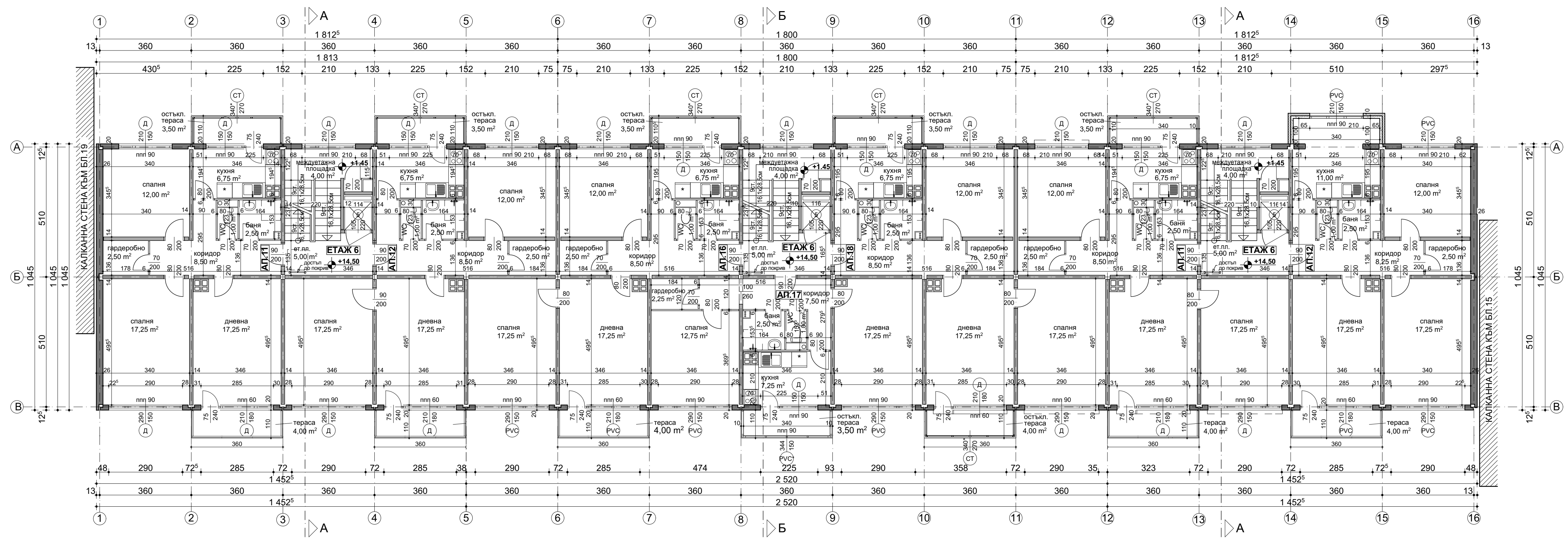

| ПЛОЩИ         |              | СИГНАТУРИ         |                    |
|---------------|--------------|-------------------|--------------------|
| ЗП етаж       | 620.00 кв.м. | дървена дограма - | неподменена        |
| Общи части    | 56.25 кв.м.  | сменена дограма   | PVC                |
| Вход "А"      |              | остъкляване с     | винкел             |
| Апартамент 11 | 84.50 кв.м.  | външни ролетни    | щори               |
| Апартамент 12 | 83.25 кв.м.  | стоманен парапет  |                    |
| Вход "Б"      |              | леки външни стени | - газобетон        |
| Апартамент 16 | 83.25 кв.м.  | външна            | топлоизолация      |
| Апартамент 17 | 60.25 кв.м.  | СТБ втр. носещ    | панел - 6 см.      |
| Апартамент 18 | 83.25 кв.м.  | СТБ втр. носещ    | панел - 14 см.     |
| Вход "Б"      |              | СТБ фасаден       | панел - 20 см.     |
| Апартамент 11 | 83.25 кв.м.  | МОНОЛИТНА         | стом.бетонна стена |
| Апартамент 12 | 84.50 кв.м.  | тухлена зидария   |                    |
|               |              | бетонно коминно   | тяло - 50/30 см.   |

**ЗАБЕЛЕЖКИ:**  
 1. Всички размери са в сантиметри.  
 2. Всички площи са измерени от чертежите.  
 3. Дограмите, при които ширината е обозначена със \*, са ъглови като размерът не включва страничните крила.

**Община Велико Търново**  
 - във връзка с изпълнението на Националната програма за енергийна ефективност в многофамилни жилищни сгради в Република България, приета с ПМС № 18 от 2 февруари 2015 г.

**Обект:** Многофамилна жилищна сграда в гр. Велико Търново, ул. "Филип Тотю" № 17, входове А, Б и В

**част:** Архитектурно заснемане - Приложение № 1 към Доклад за обследване на техническите характеристики и Паспорт с рег. № 10447.503.78.2 от 10.10.2016 г.

**чертеж:** РАЗПРЕДЕЛЕНИЕ 6 ЕТАЖ, кота +14.00

**проектант:** арх. Владимир Александров, ППП КАБ № 03761

фазата: **Технически проект**  
 М 1:100  
 лист: **А 07/11**  
 дата: **10.10.2016 г.**

управител: арх. Владимир Александров

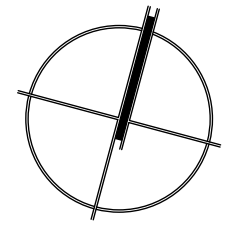
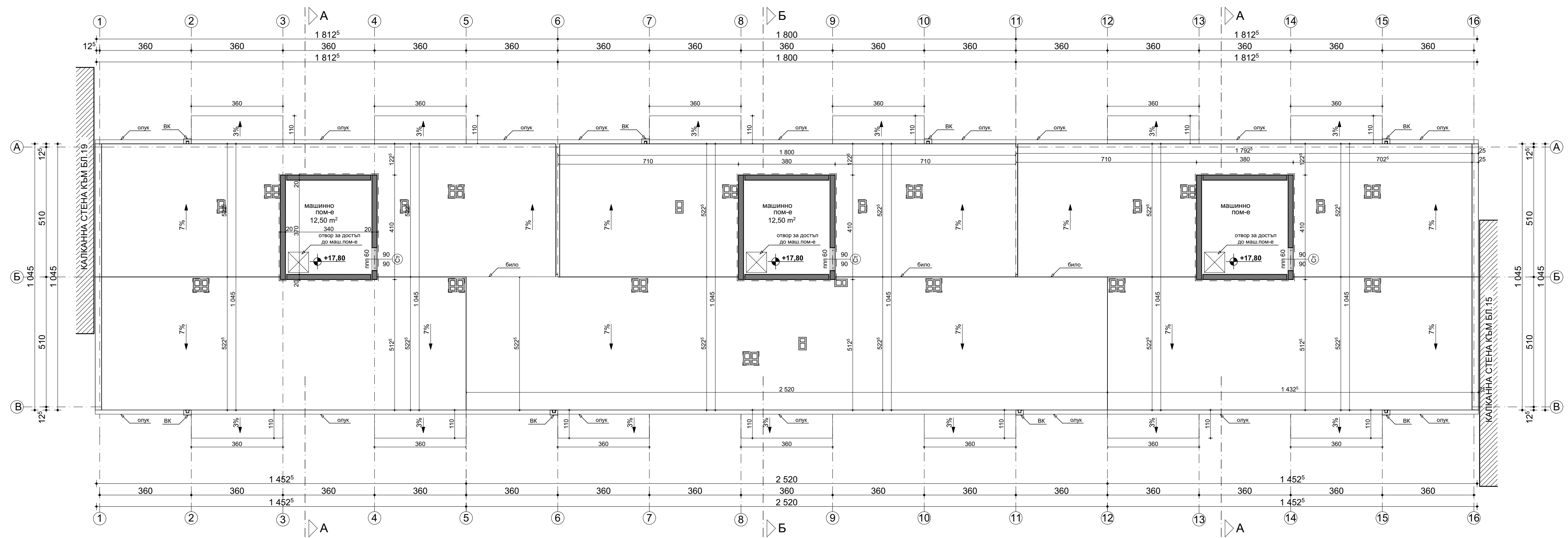

| СИГНАТУРИ                        |          |
|----------------------------------|----------|
| дървена дограма - неподменена    | Д        |
| сменена дограма                  | PVC      |
| остъкляване с винкел             | СТ       |
| външни ролетни щори              | Щ        |
| стоманен парапет                 | [Symbol] |
| леки външни стени - газобетон    | [Symbol] |
| външна топлоизолация             | [Symbol] |
| СТБ втр. носещ панел - 6 см.     | [Symbol] |
| СТБ втр. носещ панел - 14 см.    | [Symbol] |
| СТБ фасаден панел - 20 см.       | [Symbol] |
| МОНОЛИТНА стом.бетонна стена     | [Symbol] |
| тухлена зидария                  | [Symbol] |
| бетонно коминно тяло - 50/30 см. | [Symbol] |

**ЗАБЕЛЕЖКИ:**  
 1. Всички размери са в сантиметри.  
 2. Всички площи са измерени от чертежите.  
 3. Дограмите, при които ширината е обозначена със \*, са ъглови като размерът не включва страничните крила.

|  |  |
|--|--|
|  <p>"Александров - архитекти" ЕООД<br/>         gsm: 0898 527737, e-mail: alexandrov.arch@gmail.com</p> |  |
| възложител:  | <p><b>Община Велико Търново</b><br/>         - във връзка с изпълнението на Националната програма за енергийна ефективност в многофамилни жилищни сгради в Република България, приета с ПМС № 18 от 2 февруари 2015 г.</p> |
| изпълнител:  | <p><b>"Александров - архитекти" ЕООД</b><br/>         член на Обединение "Консултанти 2020" ДЗЗД</p>   |
| обект:   | <p><b>Многофамилна жилищна сграда в гр. Велико Търново, ул. "Филип Тотю" № 17, входове А, Б и В</b></p>  |
| част:  | <p><b>Архитектурно заснемане - Приложение № 1 към Доклад за обследване на техническите характеристики и Паспорт с рег. № 10447.503.78.2 от 10.10.2016 г.</b></p>   |
| чертеж:  | <p><b>ПЛАН ПОКРИВ, кота +16.80</b></p>   |
| проектант:   | <p>арх. Владимир Александров, ППП КАБ № 03761</p>  |
| управител:   | <p>арх. Владимир Александров</p>   |
| фаза:  | <p><b>Технически проект</b></p>  |
| масштаб:   | <p><b>М 1:100</b></p>  |
| лист:  | <p><b>А 08/11</b></p>  |
| дата:  | <p><b>10.10.2016 г.</b></p>  |

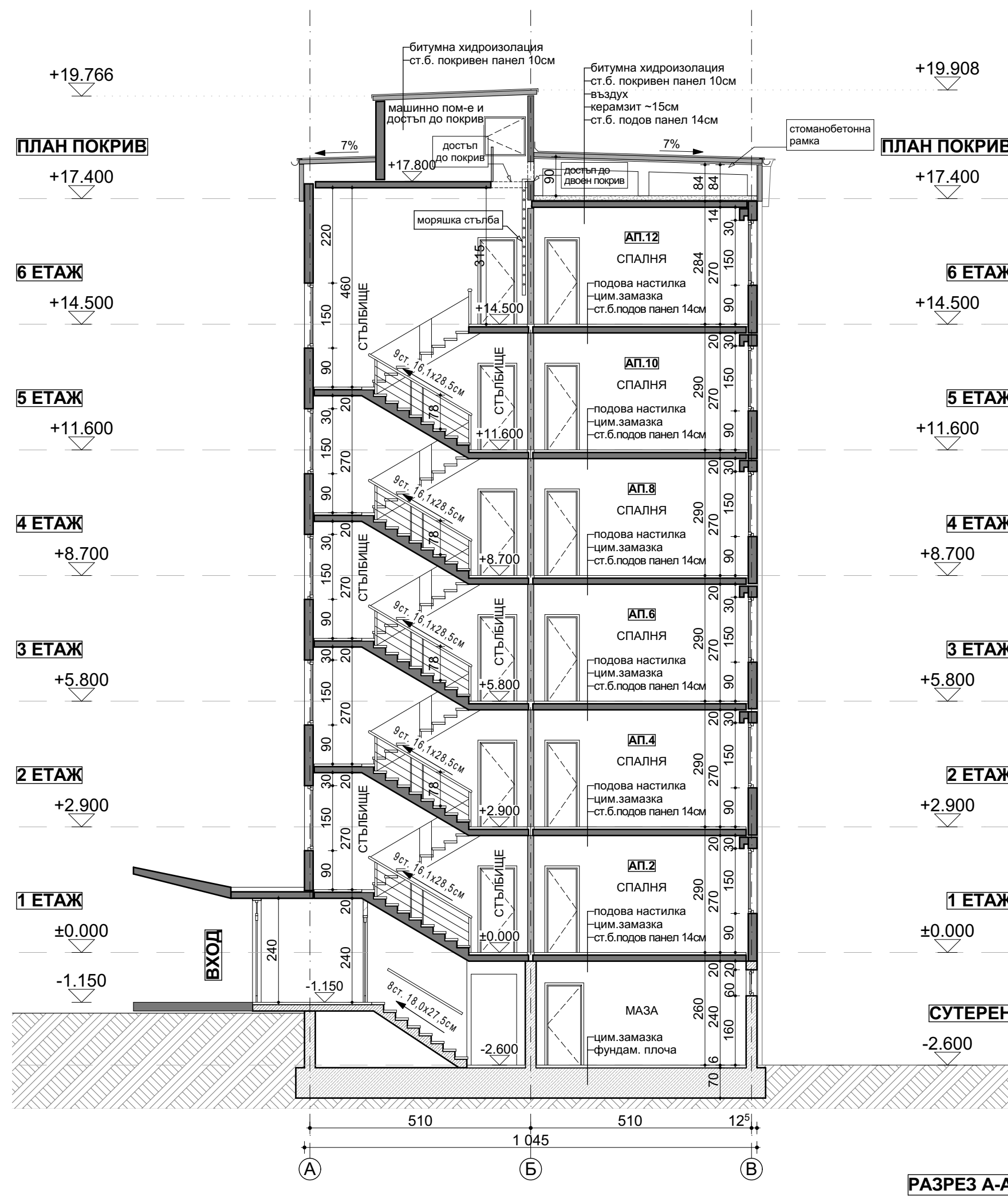

РАЗРЕЗ А-А

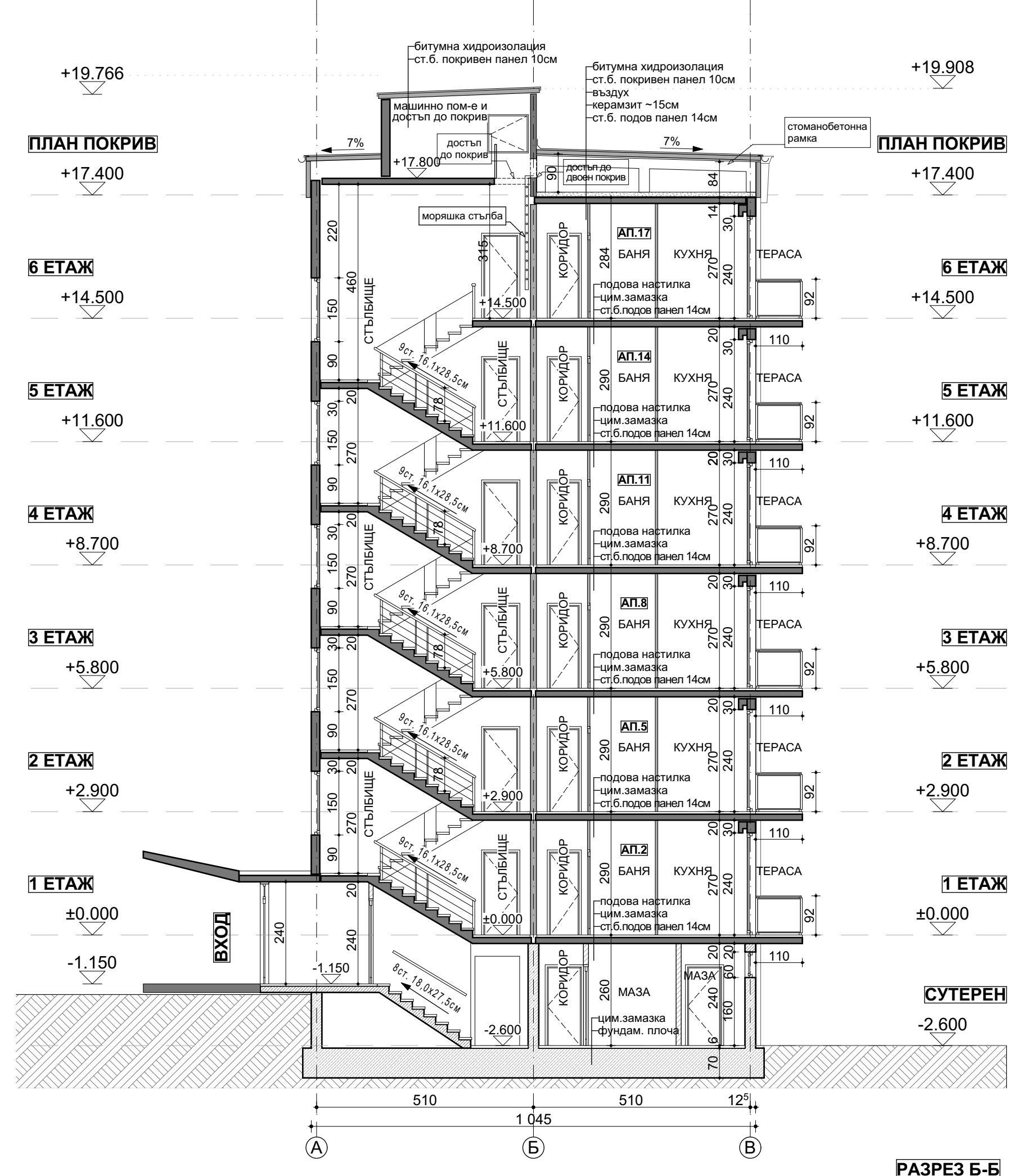

РАЗРЕЗ Б-Б

| СИГНАТУРИ                        |     |
|----------------------------------|-----|
| дървена дограма - неподменена    | Д   |
| сменена дограма                  | PVC |
| остъкляване с винкел             | СТ  |
| външни ролетни щори              | Щ   |
| стоманен парапет                 |     |
| леки външни стени - газобетон    |     |
| външна топлоизолация             |     |
| СТБ вътр. неносещ панел - 6 см.  |     |
| СТБ вътр. носещ панел - 14 см.   |     |
| СТБ фасаден панел - 20 см.       |     |
| моноклитна стом.бетонна стена    |     |
| тухлена зидария                  |     |
| бетонно коминно тяло - 50/30 см. |     |

ЗАБЕЛЕЖКИ:  
 1. Всички размери са в сантиметри.  
 2. Всички площи са измерени от чертежите.  
 3. Дограмите, при които ширината е обозначена със \*, са ъглови като размерът не включва страничните крила.

"Александров - архитекти" ЕООД  
 gsm: 0898 527737, e-mail: alexandrov.arch@gmail.com

**Община Велико Търново**  
 - във връзка с изпълнението на Националната програма за енергийна ефективност в многофамилни жилищни сгради в Република България, приета с ПМС № 18 от 2 февруари 2015 г.

възложител: "Александров - архитекти" ЕООД  
 член на Обединение "Консултанти 2020" ДЗЗД

обект: **Многофамилна жилищна сграда в гр. Велико Търново, ул. "Филип Тотю" № 17, входове А, Б и В**

част: **Архитектурно заснемане - Приложение № 1 към Доклад за обследване на техническите характеристики и Паспорт с рег. № 10447.503.78.2 от 10.10.2016 г.**

чертеж: **РАЗРЕЗИ**

проектант: арх. Владимир Александров, ППП КАБ № 03761

|         |                   |
|---------|-------------------|
| фаза:   | Технически проект |
| М 1:100 |                   |
| лист:   | А 09/11           |
| дата:   | 10.10.2016 г.     |

управител: арх. Владимир Александров

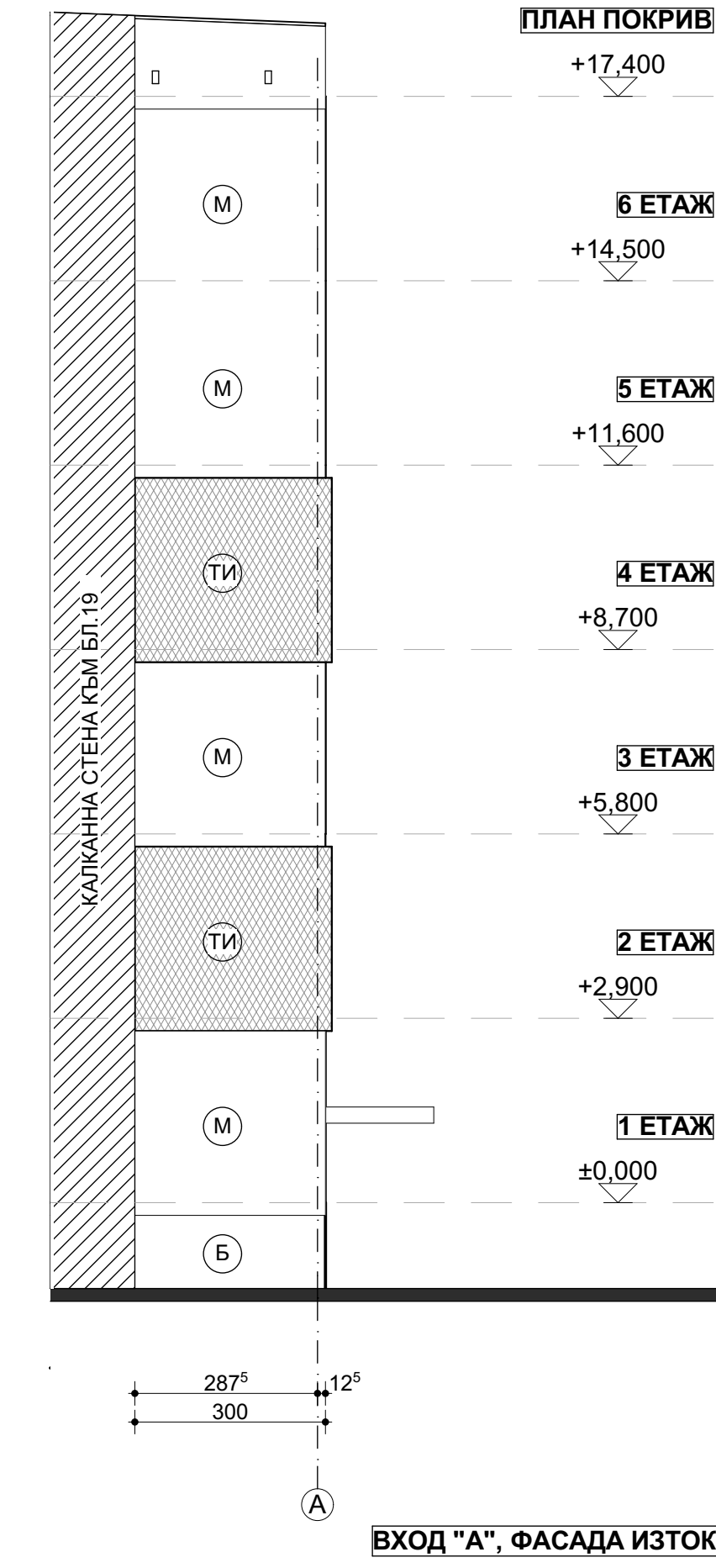
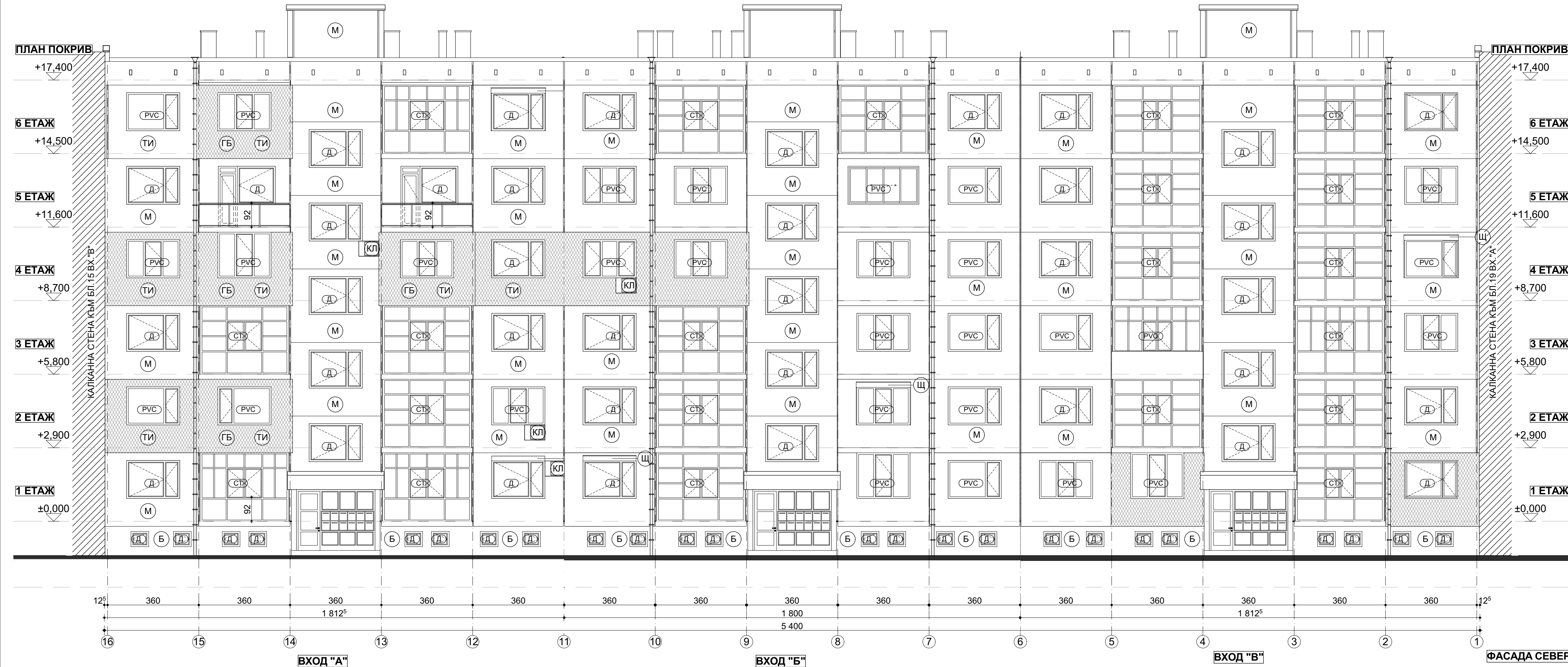

| СИГНАТУРИ   |       |   |                               |
|---|-------|---|-------------------------------|
| вароциментова мазилка- стара; цвят 1  | (М)   | външно тяло климатик                              | (КЛ)                          |
| вароциментова мазилка- стара; цвят 2  | (М)   |   | (КЛ)                          |
| бучарда   | (Б)   | сателитна антена                                  | (А)                           |
| леки външни стени - газобетон   | (ГБ)  |   | (А)                           |
| дървена дограма - неподменена   | (Д)   | парамет Н=92см. армирано стъкло. стом. ръкохватка | (А)                           |
| сменена дограма   | (PVC) |   | (А)                           |
| остъкляване с винкел  | (СТ)  | парамет Н=92см. армирано стъкло. стом. ръкохватка | (А)                           |
| външни ролетни щори   | (Щ)   |   | (А)                           |
| външна топлоизолация  | (ТИ)  | парамет Н=92см. армирано стъкло. стом. ръкохватка | (А)                           |
| тухлена зидария   | (Т)   |   | (А)                           |
| ЗАБЕЛЕЖКИ:  |       |   |                               |
| 1. Всички размери са в сантиметри.  |       |   |                               |
| 2. Всички площи са измерени от чертежите.   |       |   |                               |
| 3. Дограмите, при които ширината е обозначена със *, са ъгливи като размерът не включва страничните крила.  |       |   |                               |
| "Александров - архитекти" ЕООД<br>gsm: 0898 527737, e-mail: alexandrov.arch@gmail.com   |       |   |                               |
| <b>Община Велико Търново</b><br>- във връзка с изпълнението на Националната програма за енергийна ефективност в многофамилни жилищни сгради в Република България, приета с ПМС № 18 от 2 февруари 2015 г. |       |   |                               |
| възложител: "Александров - архитекти" ЕООД<br>член на Обединение "Консултанти 2020" ДЗЗД  |       |   |                               |
| изпълнител: "Александров - архитекти" ЕООД<br>член на Обединение "Консултанти 2020" ДЗЗД  |       |   |                               |
| обект: Многофамилна жилищна сграда в<br>гр. Велико Търново,<br>ул. "Филип Тотю" № 17,<br>входове А, Б и В   |       |   |                               |
| част: Архитектурно заснемане - Приложение № 1 към<br>Доклад за обследване на техническите<br>характеристики и Паспорт с<br>рег. № 10447.503.78.2 от 10.10.2016 г.   |       |   |                               |
| чертеж: ФАСАДИ СЕВЕР И ИЗТОК  |       |   |                               |
| проектант: арх. Владимир Александров, ППП КАБ № 03761   |       |   |                               |
|   |       |   | фаза:<br>Технически<br>проект |
|   |       |   | М 1:100                       |
|   |       |   | лист:<br>А 10/11              |
|   |       |   | дата:<br>10.10.2016 г.        |
| управител: арх. Владимир Александров  |       |   |                               |



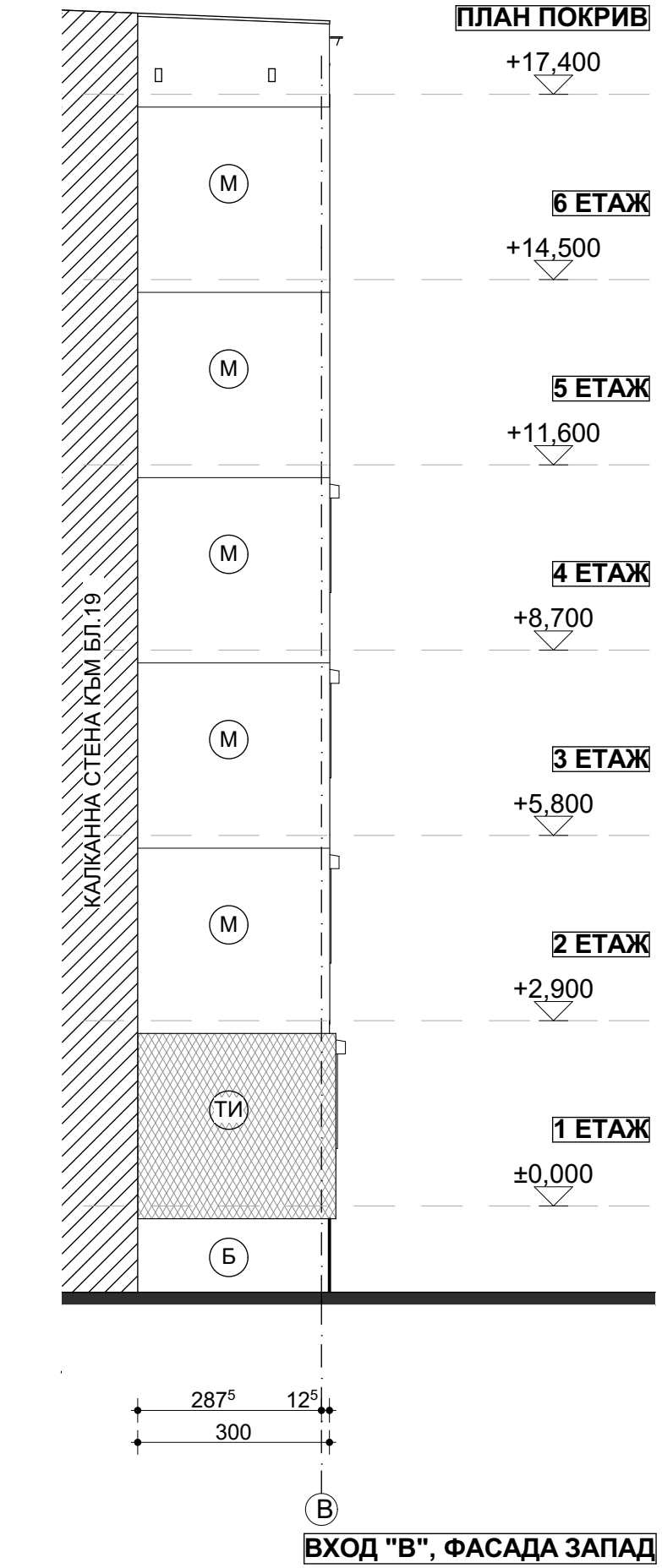
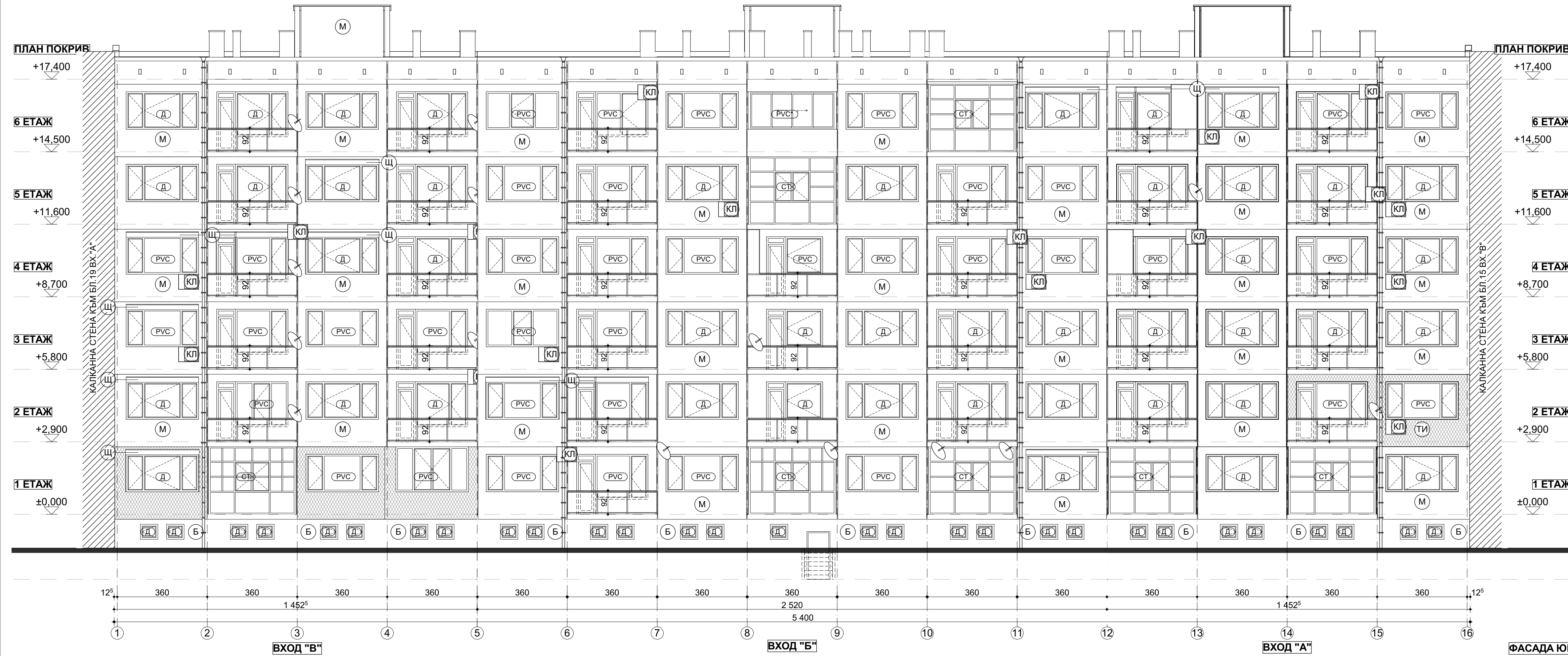

| СИГНАТУРИ                            |       |                      |   |
|--------------------------------------|-------|----------------------|---|
| вароциментова мазилка- стара; цвят 1 | (М)   | външно тяло климатик | (КЛ)  |
| вароциментова мазилка- стара; цвят 2 | (М)   |                      | (КЛ)  |
| бучарда                              | (Б)   | сателитна антена     | (А)   |
| леки външни стени - газобетон        | (ГБ)  |                      | парамет Н=92см; армирано стъкло; стом. ръкохватка |
| дървена дограма - неподменена        | (Д)   | външна топлоизолация |   |
| сменена дограма                      | (PVC) |                      | (ТИ)  |
| остъкляване с винкел                 | (СТ)  |                      |   |
| външни ролетни щори                  | (Щ)   |                      |   |
| тухлена зидария                      | (Т)   |                      |   |

ЗАБЕЛЕЖКИ:  
 1. Всички размери са в сантиметри.  
 2. Всички площи са измерени от чертежите.  
 3. Дограмите, при които ширината е обозначена със \*, са ъгливи като размерът не включва страничните крила.

"Александров - архитекти" ЕООД  
 gsm: 0898 527737, e-mail: alexandrov.arch@gmail.com

**Община Велико Търново**  
 - във връзка с изпълнението на Националната програма за енергийна ефективност в многофамилни жилищни сгради в Република България, приета с ПМС № 18 от 2 февруари 2015 г.

възложител: "Александров - архитекти" ЕООД  
 член на Обединение "Консултанти 2020" ДЗЗД

изпълнител: "Александров - архитекти" ЕООД  
 член на Обединение "Консултанти 2020" ДЗЗД

обект: Многофамилна жилищна сграда в гр. Велико Търново, ул. "Филип Тотю" № 17, входове А, Б и В

част: Архитектурно заснемане - Приложение № 1 към Доклад за обследване на техническите характеристики и Паспорт с рег. № 10447.503.78.2 от 10.10.2016 г.

чертеж: ФАСАДИ ЮГ И ЗАПАД

проектант: арх. Владимир Александров, ППП КАБ № 03761

фаза: Технически проект  
 М 1:100  
 лист: А 11/11  
 дата: 10.10.2016 г.

управител: арх. Владимир Александров