

АРХИТЕКТУРНО ЗАСНЕМАНЕ

Приложение № 1 към Доклад за резултатите от извършено обследване за установяване на техническите характеристики, свързани с изискванията по чл. 169, ал. 1, т. 1-5, ал. 2 и ал. 3 от Закона за устройство на територията

- Обект: **Многофамилна жилищна сграда – гр. Велико Търново, кв. "Бузлуджа", ул. „Георги Живков“ № 1, входове А, Б, В, Г, Д, Е и Ж**
- Фаза: **Технически проект – архитектурно заснемане**
- Възложител: **Община Велико Търново - във връзка с изпълнението на Националната програма за енергийна ефективност в многофамилни жилищни сгради в Република България, приета с ПМС № 18 от 2 февруари 2015 г.**
- Собственик: **Сдружение на собствениците с БУЛСТАТ 176840766**
- Изпълнител:  **„Александров - архитекти“ ЕООД**
член на Обединение „Консултанти 2020“ ДЗЗД
- Дата: **гр. София, 07.07.2016 г.**



арх. Владимир Александров
управител

/...../
подпис и печат

СЪДЪРЖАНИЕ

1. Челен лист

2. Съдържание

3. Скица

4. Чертежи:

- 1/59 - Разпределение Сутерен, вход А , кота -2.60, М 1:100
- 2/59 - Разпределение Етаж 1, вход А, кота +/-0.00, М 1:100
- 3/59 - Разпределение Етаж 2, вход А, кота +2.80, М 1:100
- 4/59 - Разпределение Етаж 3, вход А, кота +5.60, М 1:100
- 5/59 - Разпределение Етаж 4, вход А, кота +8.40, М 1:100
- 6/59 - Разпределение Етаж 5, вход А, кота +11.20, М 1:100
- 7/59 - Разпределение Етаж 6, вход А, кота +14.00, М 1:100
- 8/59 - План на покрива, вход А, М 1:100
- 9/59 - Фасади ИЗТОК и ЮГ, вход А, М 1:100
- 10/59 - Фасади ЗАПАД и СЕВЕР, вход А М 1:100
- 11/59 - Разрез А-А , вход А, М 1:100
- 12/59 - Разпределение Сутерен, вход Б , кота -2.60, М 1:100
- 13/59 - Разпределение Етаж 1, вход Б, кота +/-0.00, М 1:100
- 14/59 - Разпределение Етаж 2, вход Б, кота +2.80, М 1:100
- 15/59 - Разпределение Етаж 3, вход Б, кота +5.60, М 1:100
- 16/59 - Разпределение Етаж 4, вход Б, кота +8.40, М 1:100
- 17/59 - Разпределение Етаж 5, вход Б, кота +11.20, М 1:100
- 18/59 - Разпределение Етаж 6, вход Б, кота +14.00, М 1:100
- 19/59 - План на покрива, вход Б, М 1:100
- 20/59 - Фасади ИЗТОК и ЮГ, вход Б, М 1:100
- 21/59 - Фасади ЗАПАД и СЕВЕР, вход Б, М 1:100
- 22/59 - Разрез А-А, вход Б, М 1:100
- 23/59 - Разпределение Сутерен, вход В и Г , кота -2.60, М 1:100
- 24/59 - Разпределение Етаж 1, вход В и Г, кота +/-0.00, М 1:100
- 25/59 - Разпределение Етаж 2, вход В и Г, кота +2.80, М 1:100
- 26/59 - Разпределение Етаж 3, вход В и Г, кота +5.60, М 1:100
- 27/59 - Разпределение Етаж 4, вход В и Г, кота +8.40, М 1:100
- 28/59 - Разпределение Етаж 5, вход В и Г, кота +11.20, М 1:100
- 29/59 - Разпределение Етаж 6, вход В и Г, кота +14.00, М 1:100
- 30/59 - Разпределение Етаж 7, вход В и Г, кота +16.80, М 1:100
- 31/59 - План на покрива, вход В и Г, М 1:100
- 32/59 - Фасади ИЗТОК и ЮГ, вход В и Г, М 1:100
- 33/59 - Фасади ЗАПАД и СЕВЕР, вход В и Г, М 1:100
- 34/59 - Разрез А-А, вход В и Г, М 1:100
- 35/59 - Разпределение Сутерен, вход Д и Е , кота -2.60, М 1:100
- 36/59 - Разпределение Етаж 1, вход Д и Е, кота +/-0.00, М 1:100
- 37/59 - Разпределение Етаж 2, вход Д и Е, кота +2.80, М 1:100
- 38/59 - Разпределение Етаж 3, вход Д и Е, кота +5.60, М 1:100
- 39/59 - Разпределение Етаж 4, вход Д и Е, кота +8.40, М 1:100
- 40/59 - Разпределение Етаж 5, вход Д и Е, кота +11.20, М 1:100
- 41/59 - Разпределение Етаж 6, вход Д и Е, кота +14.00, М 1:100
- 42/59 - Разпределение Етаж 7, вход Д и Е, кота +16.80, М 1:100
- 43/59 - Разпределение Етаж 8, вход Д и Е, кота +19.60, М 1:100
- 44/59 - План на покрива, вход Д и Е и Г, М 1:100
- 45/59 - Фасади ИЗТОК и ЮГ, вход Д и Е, М 1:100



- 46/59 - Фасади ЗАПАД и СЕВЕР, вход Д и Е, М 1:100
- 47/59 - Разрез А-А, вход Д и Е, М 1:100
- 48/59 - Разпределение Сутерен, вход Ж , кота -2.67, М 1:100
- 49/59 - Разпределение Етаж 1, вход Ж, кота +/-0.00, М 1:100
- 50/59 - Разпределение Етаж 2, вход Ж, кота +2.80, М 1:100
- 51/59 - Разпределение Етаж 3, вход Ж, кота +5.60, М 1:100
- 52/59 - Разпределение Етаж 4, вход Ж, кота +8.40, М 1:100
- 53/59 - Разпределение Етаж 5, вход Ж, кота +11.20, М 1:100
- 54/59 - Разпределение Етаж 6, вход Ж, кота +14.00, М 1:100
- 55/59 - Разпределение Етаж 7, вход Ж, кота +16.80, М 1:100
- 56/59 - План на покрива, вход Ж, кота +20.60, М 1:100
- 57/59 - Разрез А-А, вход Ж М 1:100
- 58/59 - Фасади ИЗТОК и ЮГ, вход Ж, М 1:100
- 59/59 - Фасада ЗАПАД и СЕВЕР, вход Ж М 1:100.

арх. Владимир Александров
управител

/...../
подпис и печат

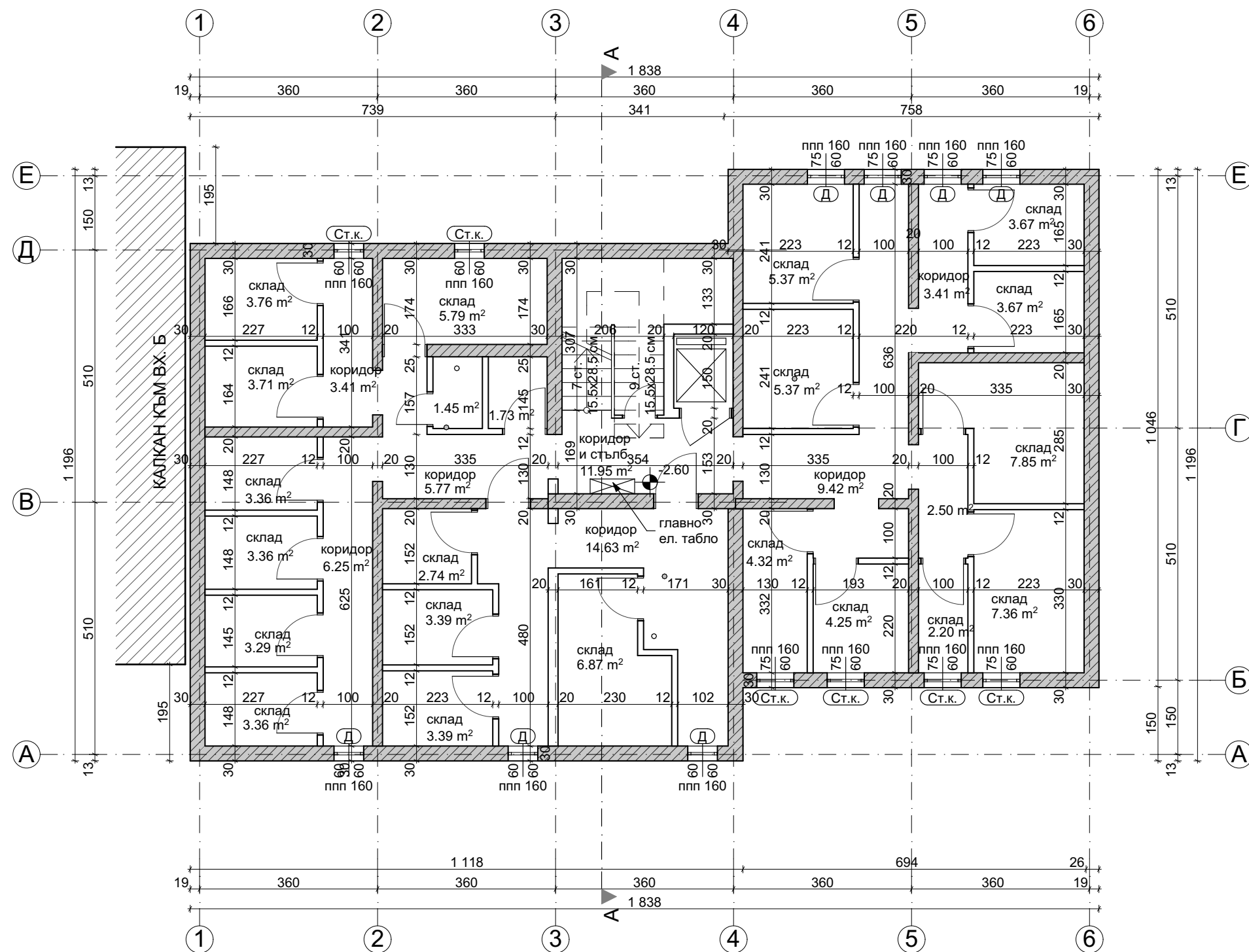

РАЗПРЕДЕЛЕНИЕ СУТЕРЕН, КОТА -2.60

ПЛОЩИ ВХОД А		СИГНАТУРИ	
3П етаж	192.85 м ²	дървена дограма - неподменена	Ⓚ
		сменена дограма	PVC
		остъкляване с винкел	Ⓚ
		стоманен капак	Ⓚ.к.
		фасаден панел 20 см	▬
		фасаден панел 26 см	▬
		панел 14 см	▬
		панел 6 см	▬
		нова зидана стена от газобетонни блокчета	▬
		стоманен параван с армирано стъкло	▬
		панел с външна топлоизолация	▬
		бетоно коминно тяло - 50/30 см.	▬
<p>ЗАБЕЛЕЖКИ:</p> <ol style="list-style-type: none"> 1. Всички размери са в сантиметри. 2. Всички площи са измерени от чертежите. 3. Вх. А е по-високо от вх. Б с 50 см. Вх. Б е по-високо от входове В и Г с 50 см. Входове В и Г са по-високо от входове Д и Е с 40 см. Входове Д и Е са на една кота с вх. Ж. 			
		<p>"Александров - архитекти" ЕООД gsm: 0898 527737, e-mail: alexandrov.arch@gmail.com</p>	
<p>Възложител:</p>		<p>Община Велико Търново - във връзка с изпълнението на Националната програма за енергийна ефективност в многофамилни жилищни сгради в Република България, приета с ПМС № 18 от 2 февруари 2015 г.</p>	
<p>изпълнител:</p>		<p>"Александров - архитекти" ЕООД член на Обединение "Консултанти 2020" ДЗЗД</p>	
<p>обект:</p>		<p>Многофамилна жилищна сграда в гр. Велико Търново, кв. "Бузлуджа", ул. "Георги Живков" № 1, входове А, Б, В, Г, Д, Е и Ж</p>	
<p>част:</p>		<p>Архитектурно заснемане - Приложение № 1 към Доклад за обследване на техническите характеристики и Паспорт с рег. № 10447.515.363.1-7 от 07.07.2016 г.</p>	
<p>чертеж:</p>		<p>РАЗПРЕДЕЛЕНИЕ СУТЕРЕН, КОТА -2.60</p>	
<p>проектант:</p>		<p>арх. Владимир Александров, ППП КАБ № 03761</p>	
		<p>фаза: Технически проект</p>	
		<p>М 1:100</p>	
		<p>лист: А 1/59</p>	
		<p>дата: юли 2016 г.</p>	
<p>управител:</p>	<p>арх. Владимир Александров</p>		

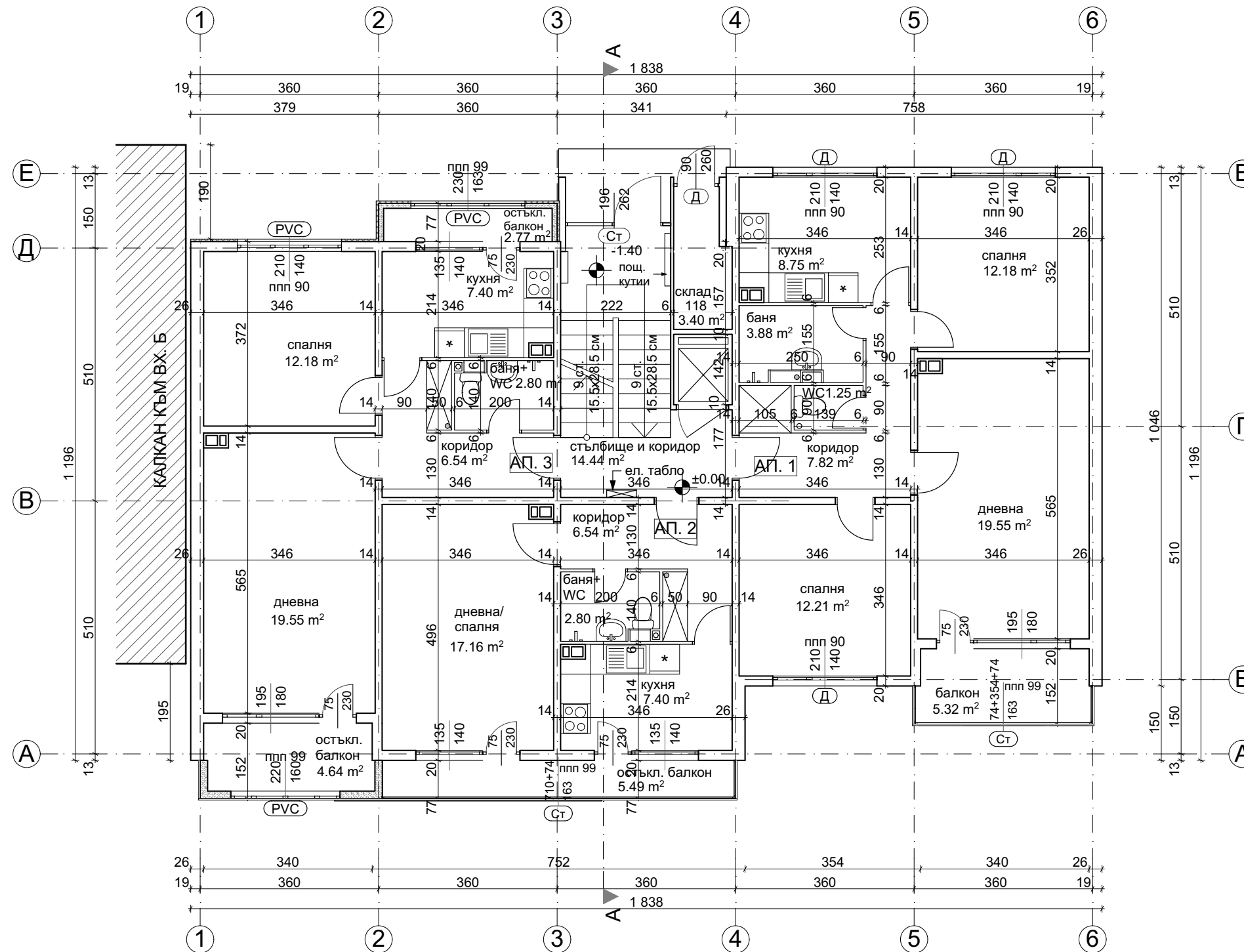
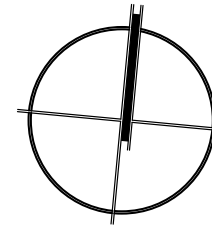

РАЗПРЕДЕЛЕНИЕ ЕТАЖ 1, КОТА ±0.00

ПЛОЩИ ВХОД А		СИГНАТУРИ	
ЗП етаж	208.94 m ²	дървена дограма - неподменена	ⓓ
Общи части	20.02 m ²	сменена дограма	PVC
Апартамент 1	80.72 m ²	остъкляване с винкел	Ст
Апартамент 2	43.74 m ²	стоманен капак	Ст.к.
Апартамент 3	64.37 m ²	фасаден панел 20 см	▬
		фасаден панел 26 см	▬
		панел 14 см	▬
		панел 6 см	▬
		нова зидана стена от газобетонни блокчета	▬
		стоманен параван с армирано стъкло	▬
		панел с външна топлоизолация	▬
		бетоно коминно тяло - 50/30 см.	▬
<p>ЗАБЕЛЕЖКИ:</p> <ol style="list-style-type: none"> Всички размери са в сантиметри. Всички площи са измерени от чертежите. Вх. А е по-високо от вх. Б с 50 см. Вх. Б е по-високо от входове В и Г с 50 см. Входове В и Г са по-високо от входове Д и Е с 40 см. Входове Д и Е са на една кота с вх. Ж. 			
		<p>"Александров - архитекти" ЕООД gsm: 0898 527737, e-mail: alexandrov.arch@gmail.com</p>	
<p>Община Велико Търново - във връзка с изпълнението на Националната програма за енергийна ефективност в многофамилни жилищни сгради в Република България, приета с ПМС № 18 от 2 февруари 2015 г.</p>		<p>Възложител:</p>	
<p>изпълнител:</p>		<p>"Александров - архитекти" ЕООД член на Обединение "Консултанти 2020" ДЗЗД</p>	
<p>обект:</p>		<p>Многофамилна жилищна сграда в гр. Велико Търново, кв. "Бузлуджа", ул. "Георги Живков" № 1, входове А, Б, В, Г, Д, Е и Ж</p>	
<p>част:</p>		<p>Архитектурно заснемане - Приложение № 1 към Доклад за обследване на техническите характеристики и Паспорт с рег. № 10447.515.363.1-7 от 07.07.2016 г.</p>	
<p>чертеж:</p>		<p>РАЗПРЕДЕЛЕНИЕ ЕТАЖ 1, кота ±0.00</p>	
<p>проектант:</p>		<p>арх. Владимир Александров, ППП КАБ № 03761</p>	
		<p>фаза: Технически проект</p>	
		<p>М 1:100</p>	
		<p>лист: А 2/59</p>	
		<p>дата: юли 2016 г.</p>	
<p>управител:</p>		<p>арх. Владимир Александров</p>	

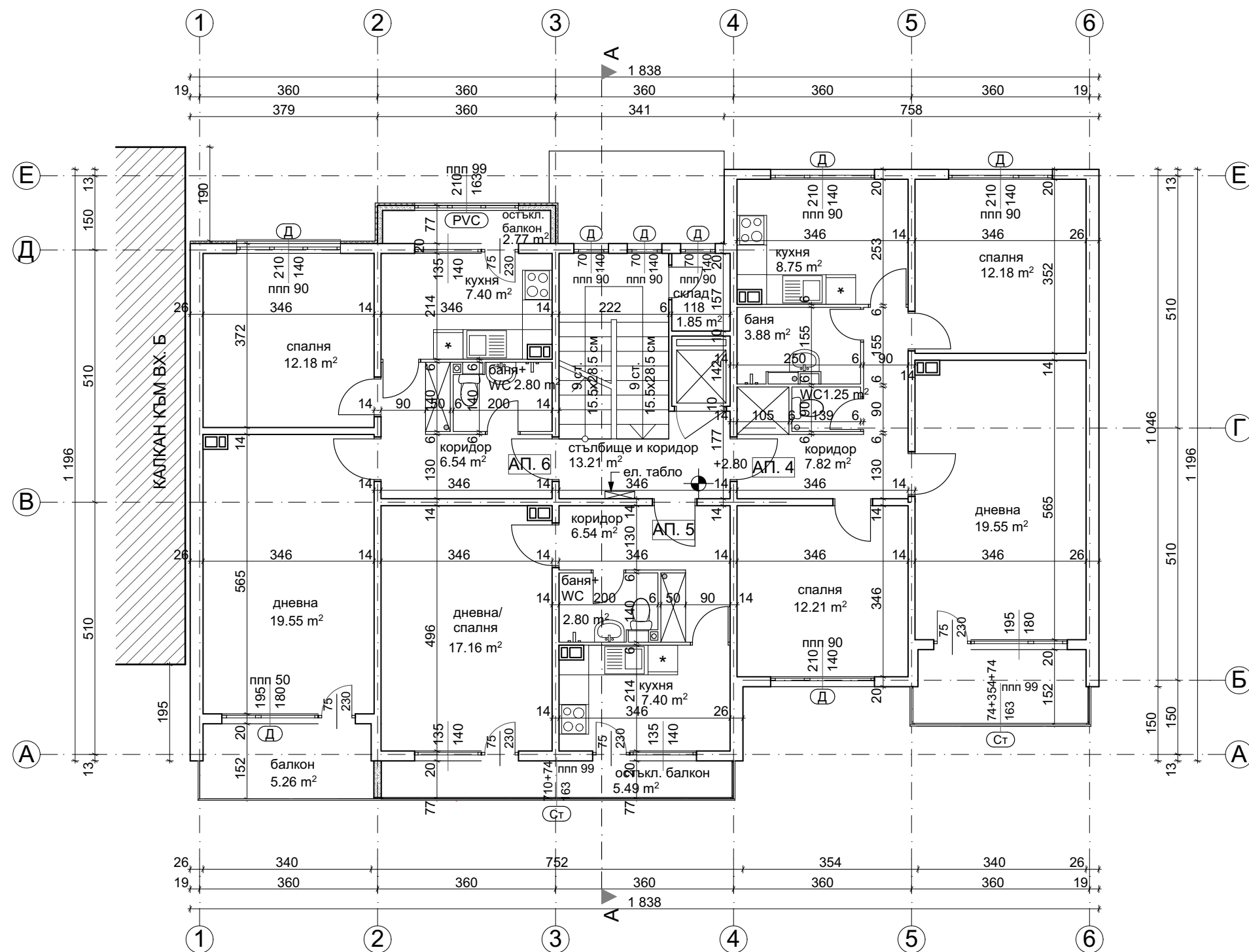

РАЗПРЕДЕЛЕНИЕ ЕТАЖ 2, КОТА +2.80

**ПЛОЩИ
ВХОД А**

ЗП етаж	206.00 м ²
Общи части	17.16 м ²
Апартамент 4	80.72 м ²
Апартамент 5	43.74 м ²
Апартамент 6	64.37 м ²

СИГНАТУРИ

дървена дограма - неподменена	Ⓚ
сменена дограма	PVC
остъкляване с винкел	Ст
стоманен капак	Ст.к.
фасаден панел 20 см	▬
фасаден панел 26 см	▬
панел 14 см	▬
панел 6 см	▬
нова зидана стена от газобетонни блокчета	▬
стоманен параван с армирано стъкло	▬
панел с външна топлоизолация	▬
бетоно коминно тяло - 50/30 см.	▬

ЗАБЕЛЕЖКИ:

1. Всички размери са в сантиметри.
2. Всички площи са измерени от чертежите.
3. Вх. А е по-високо от вх. Б с 50 см. Вх. Б е по-високо от входове В и Г с 50 см. Входове В и Г са по-високо от входове Д и Е с 40 см. Входове Д и Е са на една кота с вх. Ж.

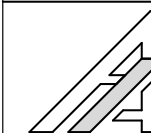

"Александров - архитекти" ЕООД
gsm: 0898 527737, e-mail: alexandrov.arch@gmail.com

Възложител:

Община Велико Търново
- във връзка с изпълнението на Националната програма за енергийна ефективност в многофамилни жилищни сгради в Република България, приета с ПМС № 18 от 2 февруари 2015 г.

изпълнител:

"Александров - архитекти" ЕООД
член на Обединение "Консултанти 2020" ДЗЗД

обект:

Многофамилна жилищна сграда в гр. Велико Търново, кв. "Бузлуджа", ул. "Георги Живков" № 1, входове А, Б, В, Г, Д, Е и Ж

част:

Архитектурно заснемане - Приложение № 1 към Доклад за обследване на техническите характеристики и Паспорт с рег. № 10447.515.363.1-7 от 07.07.2016 г.

чертеж:

РАЗПРЕДЕЛЕНИЕ ЕТАЖ 2, кота +2.80

проектант:

арх. Владимир Александров, ППП КАБ № 03761

фаза:
Технически проект

М 1:100

лист:
А 3/59

дата:
юли 2016 г.

управител:

арх. Владимир Александров

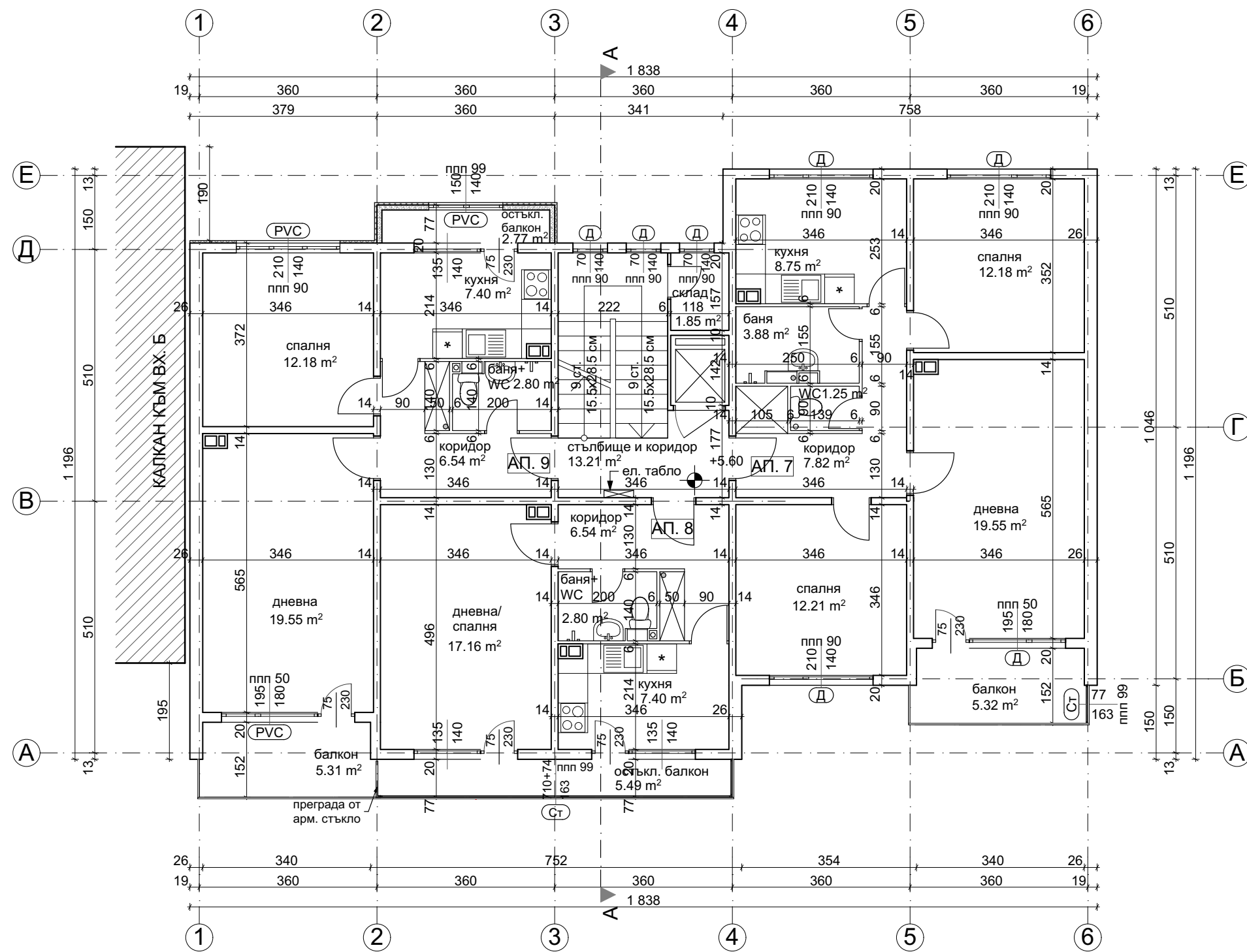

РАЗПРЕДЕЛЕНИЕ ЕТАЖ 3, КОТА +5.60

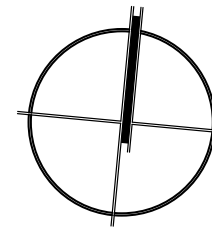

ПЛОЩИ ВХОД А		СИГНАТУРИ	
ЗП етаж	206.00 м ²	дървена дограма - неподменена	ⓓ
Общи части	17.16 м ²	сменена дограма	Ⓟ
Апартамент 7	80.72 м ²	остъкляване с винкел	Ⓢ
Апартамент 8	43.74 м ²	стоманен капак	Ⓢ.к.
Апартамент 9	64.37 м ²	фасаден панел 20 см	▬
		фасаден панел 26 см	▬
		панел 14 см	▬
		панел 6 см	▬
		нова зидана стена от газобетонни блокчета	▬
		стоманен параван с армирано стъкло	▬
		панел с външна топлоизолация	▬
		бетоно коминно тяло - 50/30 см.	▬
<p>ЗАБЕЛЕЖКИ:</p> <ol style="list-style-type: none"> 1. Всички размери са в сантиметри. 2. Всички площи са измерени от чертежите. 3. Вх. А е по-високо от вх. Б с 50 см. Вх. Б е по-високо от входове В и Г с 50 см. Входове В и Г са по-високо от входове Д и Е с 40 см. Входове Д и Е са на една кота с вх. Ж. 			
		<p>"Александров - архитекти" ЕООД gsm: 0898 527737, e-mail: alexandrov.arch@gmail.com</p>	
<p>Община Велико Търново - във връзка с изпълнението на Националната програма за енергийна ефективност в многофамилни жилищни сгради в Република България, приета с ПМС № 18 от 2 февруари 2015 г.</p>		<p>Възложител: "Александров - архитекти" ЕООД член на Обединение "Консултанти 2020" ДЗЗД</p>	
<p>изпълнител: "Александров - архитекти" ЕООД член на Обединение "Консултанти 2020" ДЗЗД</p>		<p>обект: Многофамилна жилищна сграда в гр. Велико Търново, кв. "Бузлуджа", ул. "Георги Живков" № 1, входове А, Б, В, Г, Д, Е и Ж</p>	
<p>част: Архитектурно заснемане - Приложение № 1 към Доклад за обследване на техническите характеристики и Паспорт с рег. № 10447.515.363.1-7 от 07.07.2016 г.</p>		<p>чертеж: РАЗПРЕДЕЛЕНИЕ ЕТАЖ 3, кота +5.60</p>	
<p>проектант: арх. Владимир Александров, ППП КАБ № 03761</p>		<p>фаза: Технически проект М 1:100 лист: А 4/59 дата: юли 2016 г.</p>	
<p>управител: арх. Владимир Александров</p>			

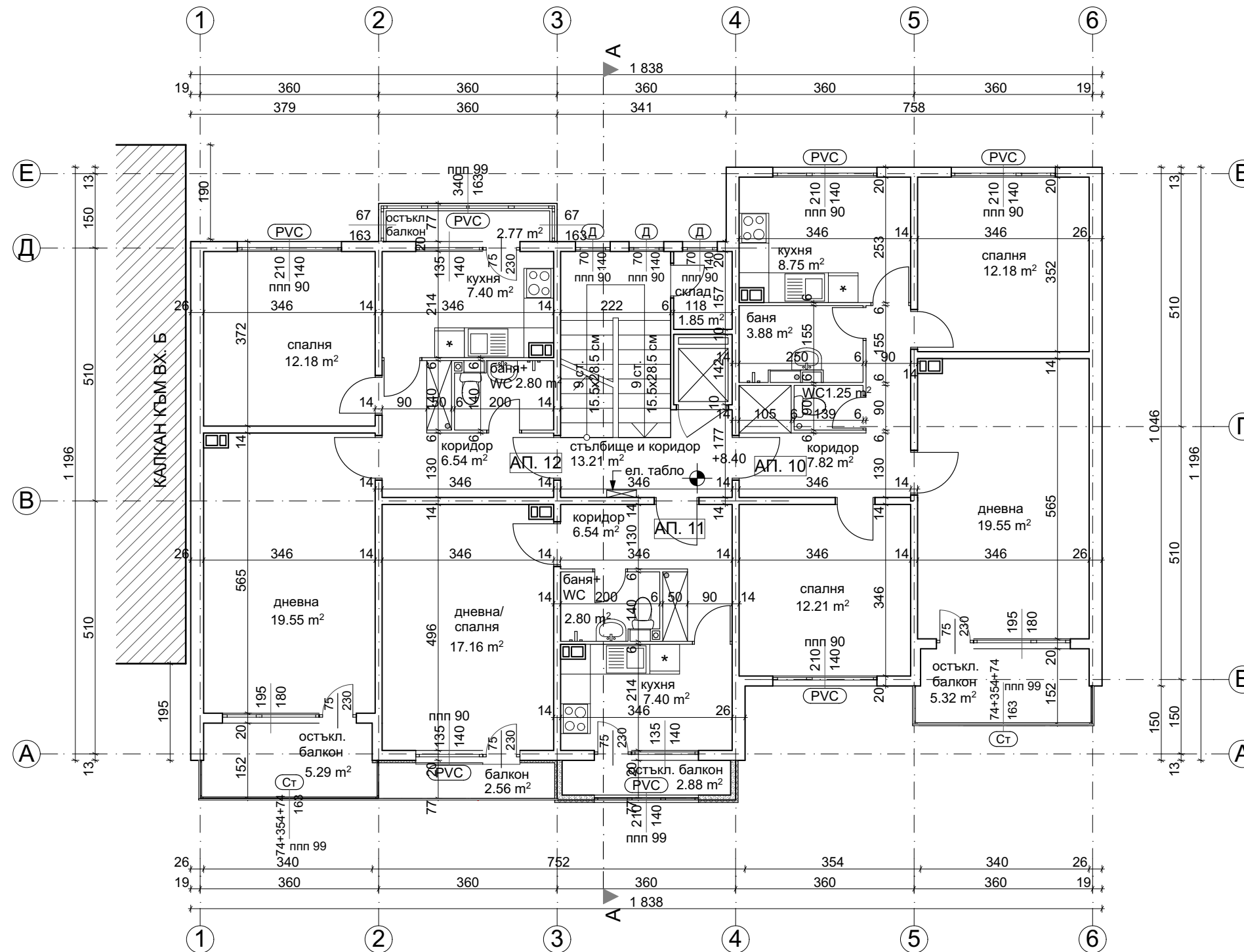
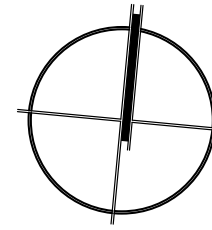

ПЛОЩИ		СИГНАТУРИ	
ВХОД А			
ЗП етаж	206.00 m ²	дървена дограма - неподменена	Ⓚ
Общи части	17.16 m ²	сменена дограма	PVC
Апартамент 10	80.72 m ²	остъкляване с винкел	Ст
Апартамент 11	43.74 m ²	стоманен капак	Ст.к.
Апартамент 12	64.37 m ²	фасаден панел 20 см	▬
		фасаден панел 26 см	▬
		панел 14 см	▬
		панел 6 см	▬
		нова зидана стена от газобетонни блокчета	▬
		стоманен параван с армирано стъкло	▬
		панел с външна топлоизолация	▬
		бетоно коминно тяло - 50/30 см.	▬

ЗАБЕЛЕЖКИ:

1. Всички размери са в сантиметри.
2. Всички площи са измерени от чертежите.
3. Вх. А е по-високо от вх. Б с 50 см. Вх. Б е по-високо от входове В и Г с 50 см. Входове В и Г са по-високо от входове Д и Е с 40 см. Входове Д и Е са на една кота с вх. Ж.

	"Александров - архитекти" ЕООД gsm: 0898 527737, e-mail: alexandrov.arch@gmail.com
Възложител:	Община Велико Търново - във връзка с изпълнението на Националната програма за енергийна ефективност в многофамилни жилищни сгради в Република България, приета с ПМС № 18 от 2 февруари 2015 г.
Изпълнител:	"Александров - архитекти" ЕООД член на Обединение "Консултанти 2020" ДЗЗД
Обект:	Многофамилна жилищна сграда в гр. Велико Търново, кв. "Бузлуджа", ул. "Георги Живков" № 1, входове А, Б, В, Г, Д, Е и Ж
Част:	Архитектурно заснемане - Приложение № 1 към Доклад за обследване на техническите характеристики и Паспорт с рег. № 10447.515.363.1-7 от 07.07.2016 г.
Чертеж:	РАЗПРЕДЕЛЕНИЕ ЕТАЖ 4, КОТА +8.40
Проектант:	арх. Владимир Александров, ППП КАБ № 03761
Управител:	арх. Владимир Александров
Фаза:	Технически проект
Масштаб:	М 1:100
Лист:	А 5/59
Дата:	юли 2016 г.

РАЗПРЕДЕЛЕНИЕ ЕТАЖ 4, КОТА +8.40

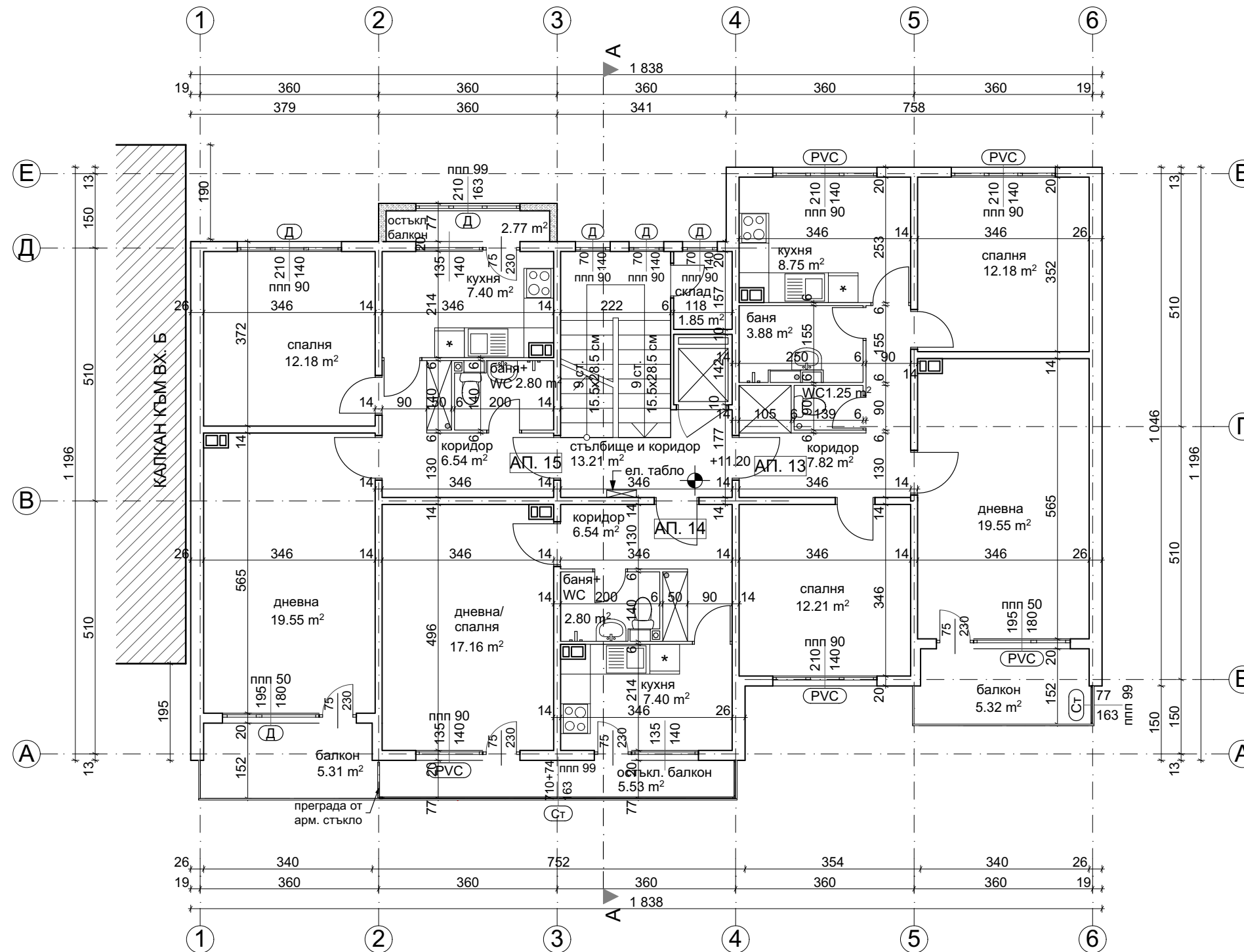
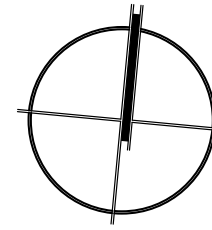

**ПЛОЩИ
ВХОД А**

ЗП етаж	206.00 м ²
Общи части	17.16 м ²
Апартамент 13	80.72 м ²
Апартамент 14	43.74 м ²
Апартамент 15	64.37 м ²

СИГНАТУРИ

дървена дограма - неподменена	Ⓚ
сменена дограма	ⓐ
остъкляване с винкел	Ⓢ
стоманен капак	Ⓢ.к.
фасаден панел 20 см	▬
фасаден панел 26 см	▬
панел 14 см	▬
панел 6 см	▬
нова зидана стена от газобетонни блокчета	▬
стоманен параван с армирано стъкло	▬
панел с външна топлоизолация	▬
бетоно коминно тяло - 50/30 см.	Ⓢ

ЗАБЕЛЕЖКИ:

1. Всички размери са в сантиметри.
2. Всички площи са измерени от чертежите.
3. Вх. А е по-високо от вх. Б с 50 см. Вх. Б е по-високо от входове В и Г с 50 см. Входове В и Г са по-високо от входове Д и Е с 40 см. Входове Д и Е са на една кота с вх. Ж.

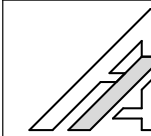

"Александров - архитекти" ЕООД
gsm: 0898 527737, e-mail: alexandrov.arch@gmail.com

Възложител:

Община Велико Търново
- във връзка с изпълнението на Националната програма за енергийна ефективност в многофамилни жилищни сгради в Република България, приета с ПМС № 18 от 2 февруари 2015 г.

изпълнител:

"Александров - архитекти" ЕООД
член на Обединение "Консултанти 2020" ДЗЗД

обект:

Многофамилна жилищна сграда в гр. Велико Търново, кв. "Бузлуджа", ул. "Георги Живков" № 1, входове А, Б, В, Г, Д, Е и Ж

част:

Архитектурно заснемане - Приложение № 1 към Доклад за обследване на техническите характеристики и Паспорт с рег. № 10447.515.363.1-7 от 07.07.2016 г.

чертеж:

РАЗПРЕДЕЛЕНИЕ ЕТАЖ 5, кота +11.20

проектант:

арх. Владимир Александров, ППП КАБ № 03761

фаза:
Технически проект

М 1:100

лист:
А 6/59

дата:
юли 2016 г.

управител:

арх. Владимир Александров

РАЗПРЕДЕЛЕНИЕ ЕТАЖ 5, КОТА +11.20

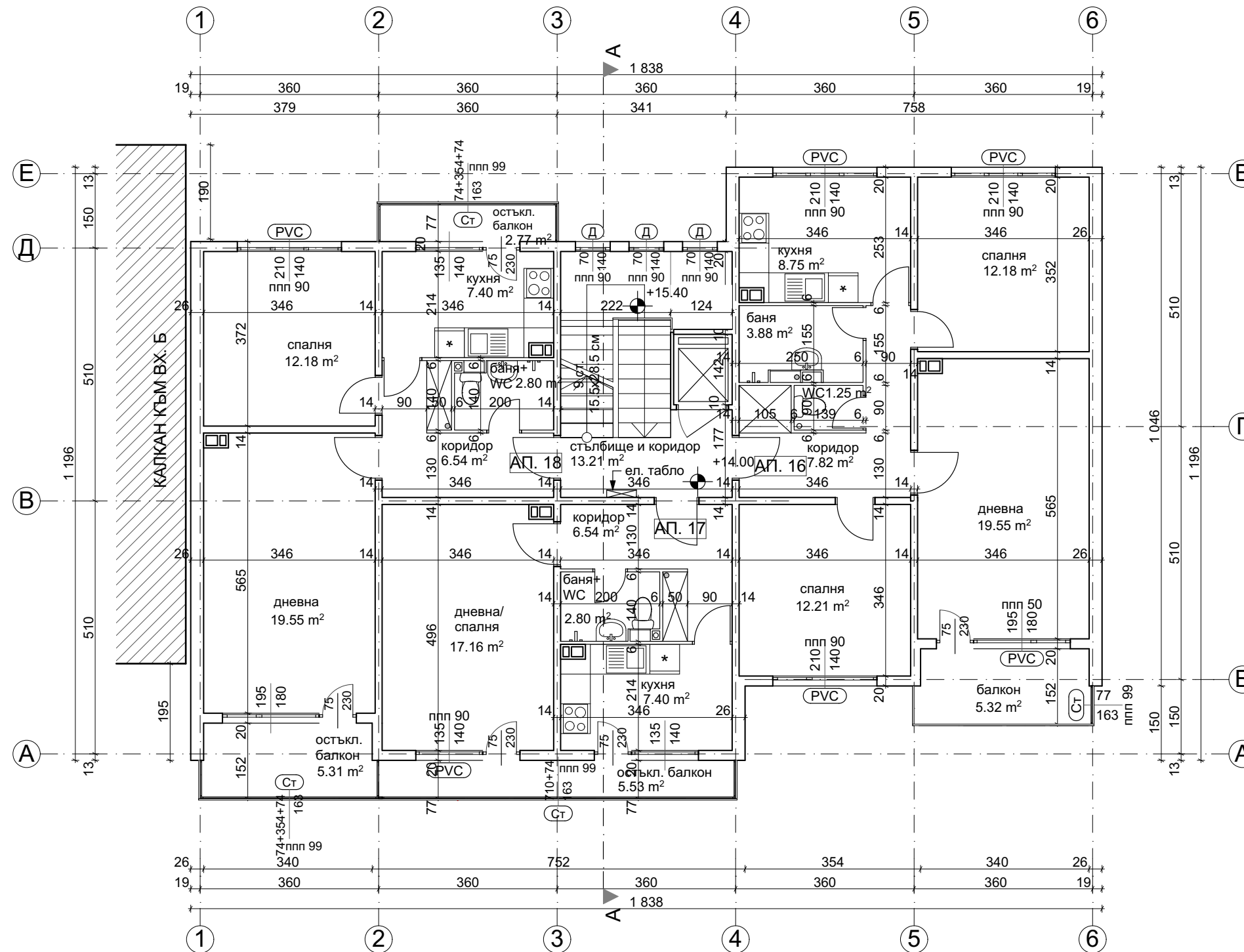
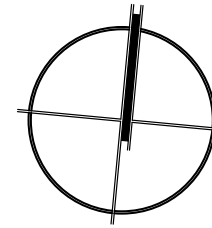

ПЛОЩИ ВХОД А		СИГНАТУРИ	
ЗП етаж	206.00 м ²	дървена дограма - неподменена	ⓓ
Общи части	17.16 м ²	сменена дограма	PVC
Апартамент 16	80.72 м ²	остъкляване с винкел	Ст
Апартамент 17	43.74 м ²	стоманен капак	Ст.к.
Апартамент 18	64.37 м ²	фасаден панел 20 см	▬
		фасаден панел 26 см	▬
		панел 14 см	▬
		панел 6 см	▬
		нова зидана стена от газобетонни блокчета	▬
		стоманен параван с армирано стъкло	▬
		панел с външна топлоизолация	▬
		бетоно коминно тяло - 50/30 см.	▬

ЗАБЕЛЕЖКИ:
 1. Всички размери са в сантиметри.
 2. Всички площи са измерени от чертежите.
 3. Вх. А е по-високо от вх. Б с 50 см. Вх. Б е по-високо от входове В и Г с 50 см. Входове В и Г са по-високо от входове Д и Е с 40 см. Входове Д и Е са на една кота с вх. Ж.

	"Александров - архитекти" ЕООД gsm: 0898 527737, e-mail: alexandrov.arch@gmail.com
Възложител:	Община Велико Търново - във връзка с изпълнението на Националната програма за енергийна ефективност в многофамилни жилищни сгради в Република България, приета с ПМС № 18 от 2 февруари 2015 г.
изпълнител:	"Александров - архитекти" ЕООД член на Обединение "Консултанти 2020" ДЗЗД
обект:	Многофамилна жилищна сграда в гр. Велико Търново, кв. "Бузлуджа", ул. "Георги Живков" № 1, входове А, Б, В, Г, Д, Е и Ж
част:	Архитектурно заснемане - Приложение № 1 към Доклад за обследване на техническите характеристики и Паспорт с рег. № 10447.515.363.1-7 от 07.07.2016 г.
чертеж:	РАЗПРЕДЕЛЕНИЕ ЕТАЖ 6, кота +14.00
проектант:	арх. Владимир Александров, ППП КАБ № 03761
управител:	арх. Владимир Александров
	фаза: Технически проект
	М 1:100
	лист: А 7/59
	дата: юли 2016 г.

РАЗПРЕДЕЛЕНИЕ ЕТАЖ 6, КОТА +14.00

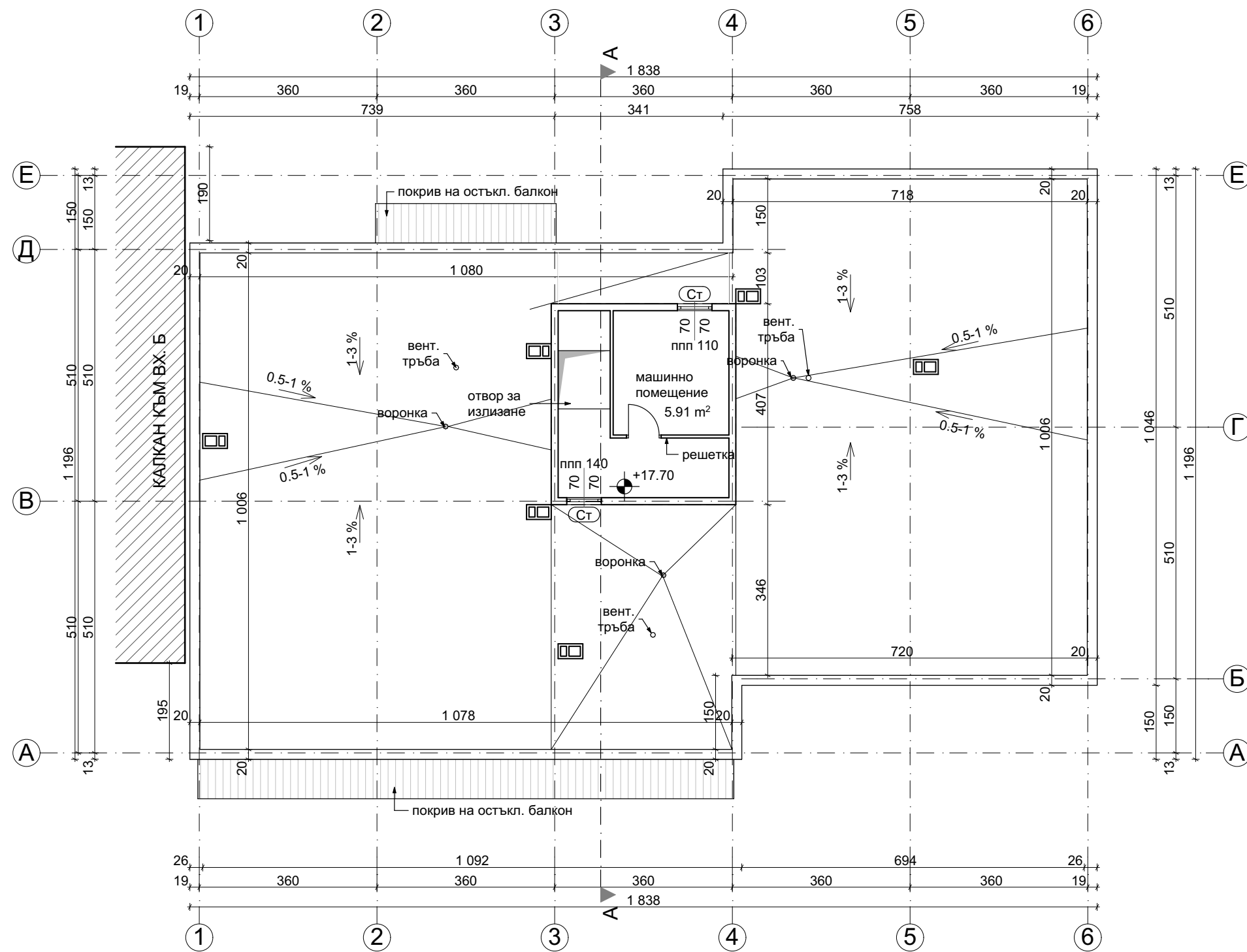

РАЗПРЕДЕЛЕНИЕ ПОКРИВ, КОТА

ПЛОЩИ		СИГНАТУРИ	
3П етаж	ВХОД А	дървена дограма - неподменена	ⓓ
		сменена дограма	PVC
		остъкляване с винкел	Ст
		стоманен капак	Ст.к.
		фасаден панел 20 см	▬
		фасаден панел 26 см	▬
		панел 14 см	▬
		панел 6 см	▬
		нова зидана стена от газобетонни блокчета	▬
		стоманен параван с армирано стъкло	▬
	панел с външна топлоизолация	▬	
	бетоно коминно тяло - 50/30 см.	▬	
<p>ЗАБЕЛЕЖКИ:</p> <ol style="list-style-type: none"> Всички размери са в сантиметри. Всички площи са измерени от чертежите. Вх. А е по-високо от вх. Б с 50 см. Вх. Б е по-високо от входове В и Г с 50 см. Входове В и Г са по-високо от входове Д и Е с 40 см. Входове Д и Е са на една кота с вх. Ж. 			
		<p>"Александров - архитекти" ЕООД gsm: 0898 527737, e-mail: alexandrov.arch@gmail.com</p>	
<p>Община Велико Търново - във връзка с изпълнението на Националната програма за енергийна ефективност в многофамилни жилищни сгради в Република България, приета с ПМС № 18 от 2 февруари 2015 г.</p>		<p>Възложител:</p>	
<p>"Александров - архитекти" ЕООД член на Обединение "Консултанти 2020" ДЗЗД</p>		<p>изпълнител:</p>	
<p>обект: Многофамилна жилищна сграда в гр. Велико Търново, кв. "Бузлуджа", ул. "Георги Живков" № 1, входове А, Б, В, Г, Д, Е и Ж</p>		<p>част: Архитектурно заснемане - Приложение № 1 към Доклад за обследване на техническите характеристики и Паспорт с рег. № 10447.515.363.1-7 от 07.07.2016 г.</p>	
<p>чертеж: РАЗПРЕДЕЛЕНИЕ ПОКРИВ, КОТА</p>		<p>проектант: арх. Владимир Александров, ППП КАБ № 03761</p>	
		<p>фаза: Технически проект</p>	
		<p>М 1:100</p>	
		<p>лист: А 8/59</p>	
		<p>дата: юли 2016 г.</p>	
<p>управител: арх. Владимир Александров</p>			

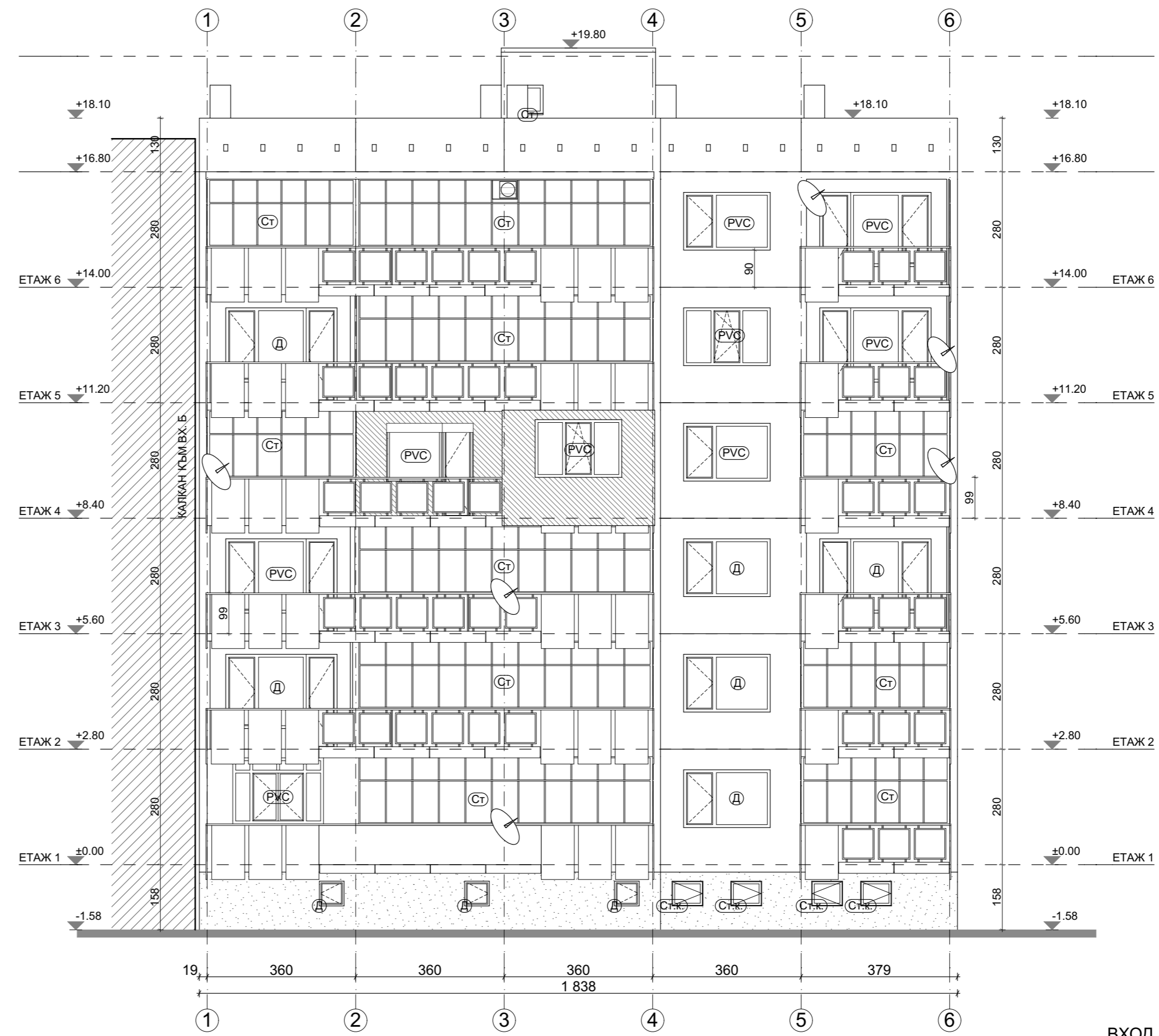
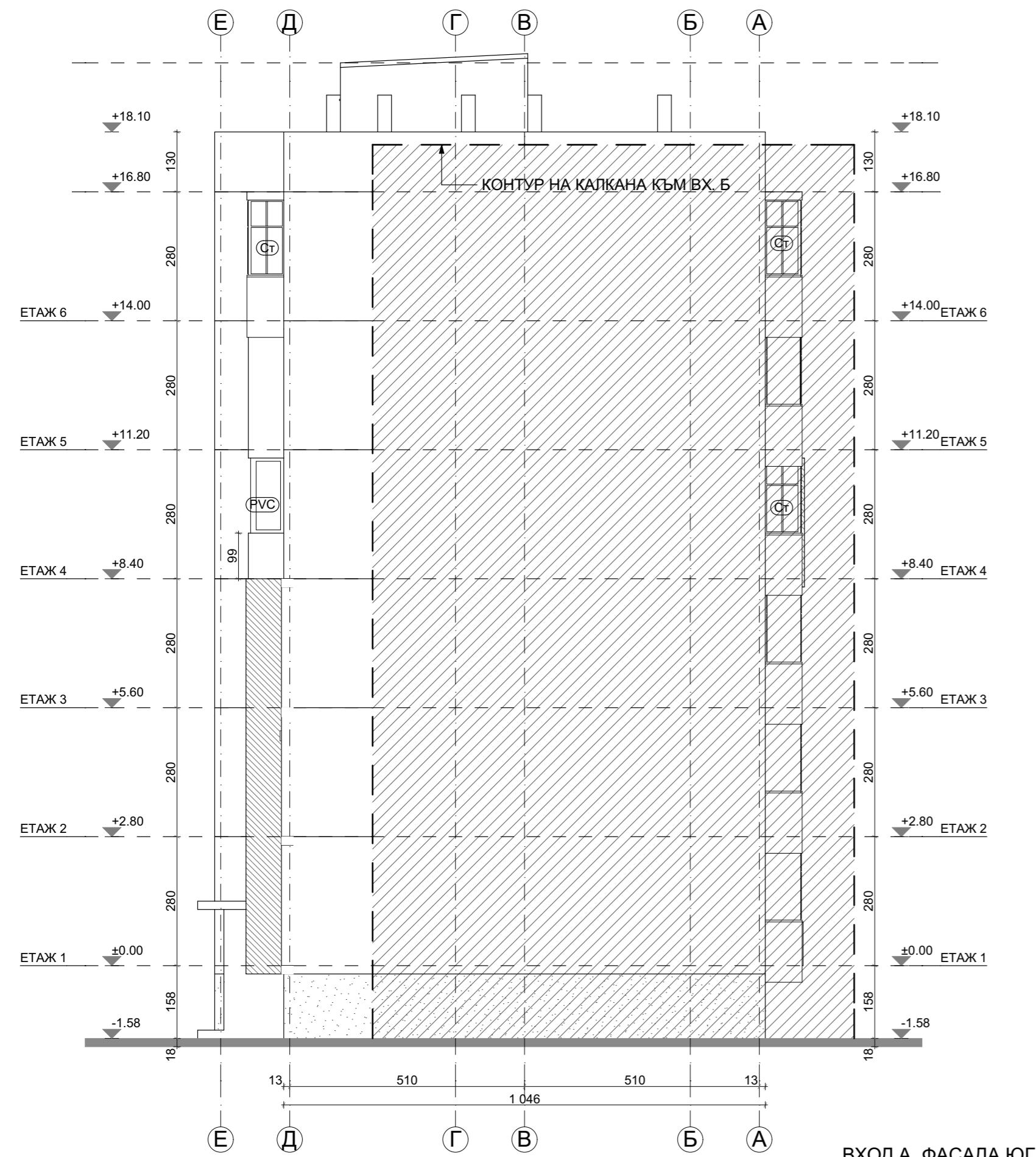

СИГНАТУРИ			
бучарда		външно тяло климатик	
външна топлоизолация		сателитна антена	
вароциментова мазилка - стара		стоманен парапет с армирани стъкла	
дървена дограма - неподменена	Д		
сменена дограма	PVC	външни ролетни щори	
остъкляване с винкел	Ст		
стоманен капак	Ст.к.		

ЗАБЕЛЕЖКИ:
 1. Всички размери са в сантиметри.
 2. Всички площи са измерени от чертежите.
 3. Вх. А е по-високо от вх. Б с 50 см. Вх. Б е по-високо от входове В и Г с 50 см. Входове В и Г са по-високо от входове Д и Е с 40 см. Входове Д и Е са на една кота с вх. Ж.

	"Александров - архитекти" ЕООД gsm: 0898 527737, e-mail: alexandrov.arch@gmail.com
възложител:	Община Велико Търново - във връзка с изпълнението на Националната програма за енергийна ефективност в многофамилни жилищни сгради в Република България, приета с ПМС № 18 от 2 февруари 2015 г.
изпълнител:	"Александров - архитекти" ЕООД член на Обединение "Консултанти 2020" ДЗЗД
обект:	Многофамилна жилищна сграда в гр. Велико Търново, кв. "Бузлуджа", ул. "Георги Живков" № 1, входове А, Б, В, Г, Д, Е и Ж
част:	Архитектурно заснемане - Приложение № 1 към Доклад за обследване на техническите характеристики и Паспорт с рег. № 10447.515.363.1-7 от 07.07.2016 г.
чертеж:	ФАСАДИ ЮГ И ИЗТОК
проектант:	арх. Владимир Александров, ППП КАБ № 03761
управител:	арх. Владимир Александров
	фаза: Технически проект
	М 1:100
	лист: А 9/59
	дата: юли 2016 г.

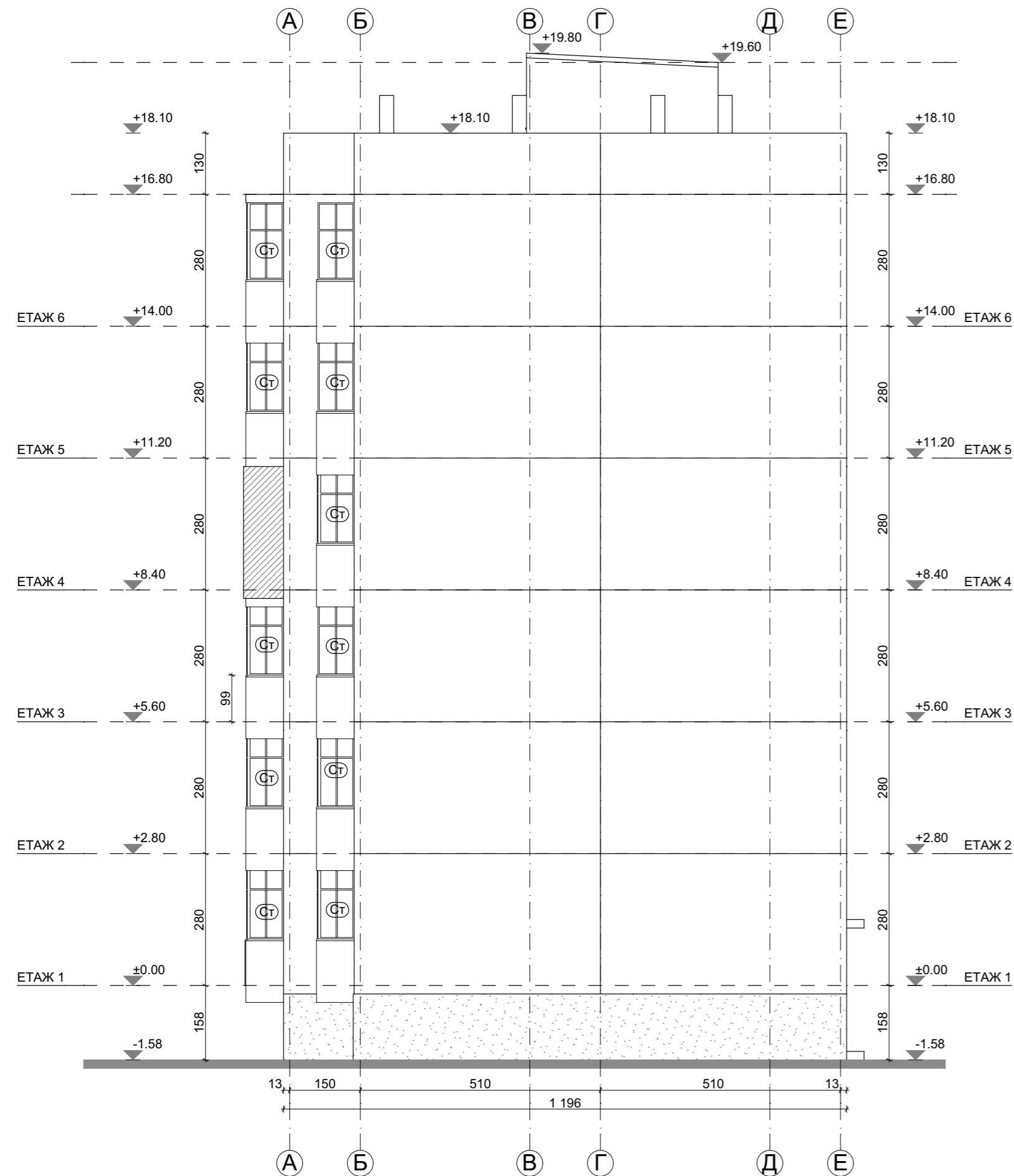

ВХОД А, ФАСАДА СЕВЕР

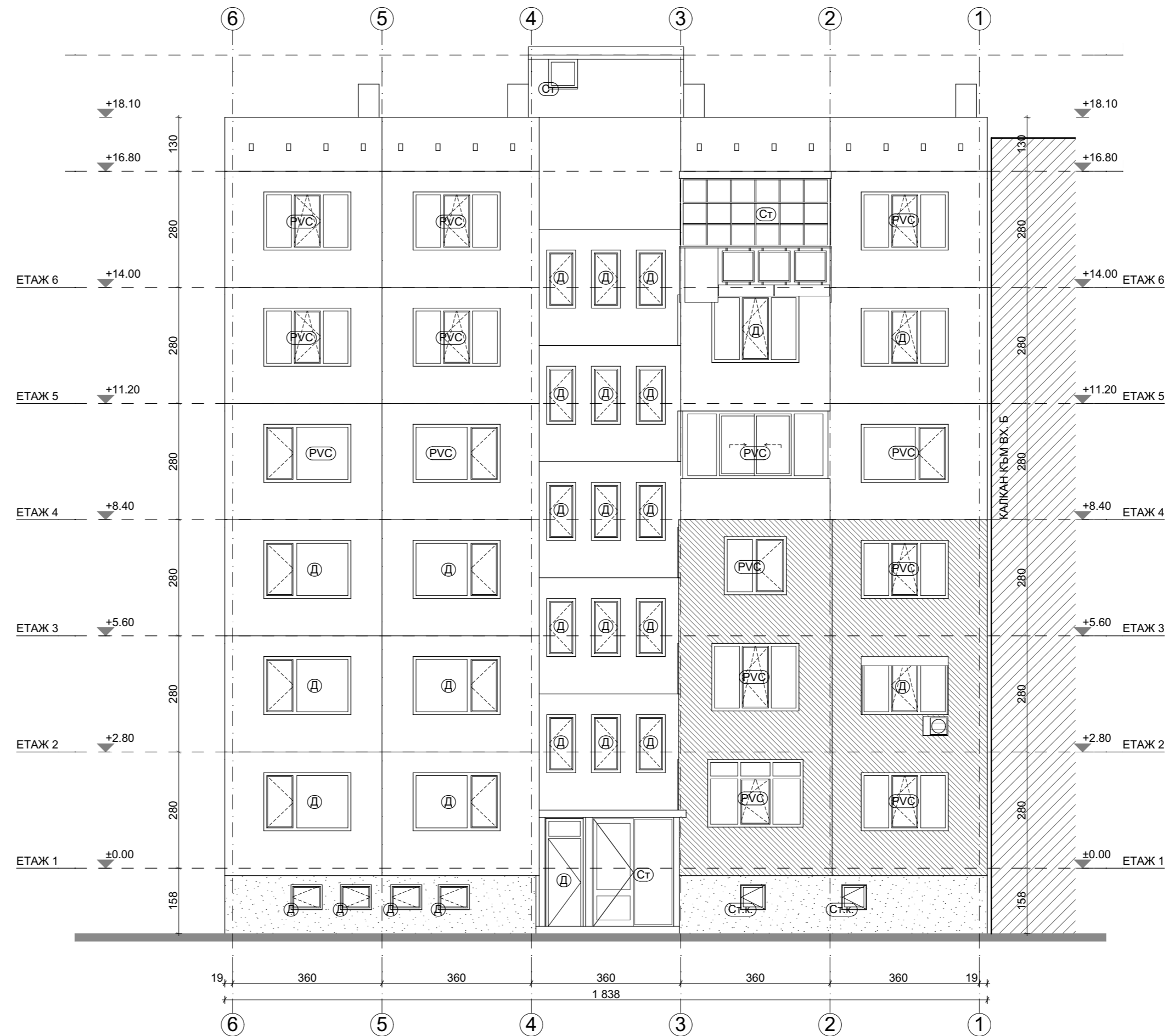

ВХОД А, ФАСАДА ЗАПАД

СИГНАТУРИ			
бучарда		външно тяло климатик	
външна топлоизолация		сателитна антена	
вароциментова мазилка - стара		стоманен парапет с армирани стъкла	
дървена дограма - неподменена	(D)		
сменена дограма	(PVC)	външни ролетни щори	
остъкляване с винкел	(CT)		
стоманен капак	(CT.K)		

ЗАБЕЛЕЖКИ:
 1. Всички размери са в сантиметри.
 2. Всички площи са измерени от чертежите.
 3. Вх. А е по-високо от вх. Б с 50 см. Вх. Б е по-високо от входове В и Г с 50 см. Входове В и Г са по-високо от входове Д и Е с 40 см. Входове Д и Е са на една кота с вх. Ж.

	"Александров - архитекти" ЕООД gsm: 0898 527737, e-mail: alexandrov.arch@gmail.com
възложител:	Община Велико Търново - във връзка с изпълнението на Националната програма за енергийна ефективност в многофамилни жилищни сгради в Република България, приета с ГМС № 18 от 2 февруари 2015 г.
изпълнител:	"Александров - архитекти" ЕООД член на Обединение "Консултанти 2020" ДЗЗД
обект:	Многофамилна жилищна сграда в гр. Велико Търново, кв. "Бузлуджа", ул. "Георги Живков" № 1, входове А, Б, В, Г, Д, Е и Ж
част:	Архитектурно заснемане - Приложение № 1 към Доклад за обследване на техническите характеристики и Паспорт с рег. № 10447.515.363.1-7 от 07.07.2016 г.
чертеж:	ФАСАДИ СЕВЕР И ЗАПАД
проектант:	арх. Владимир Александров, ППП КАБ № 03761
управител:	арх. Владимир Александров
фаза:	Технически проект
М 1:100	
лист:	А 10/59
дата:	юли 2016 г.

ВХОД А

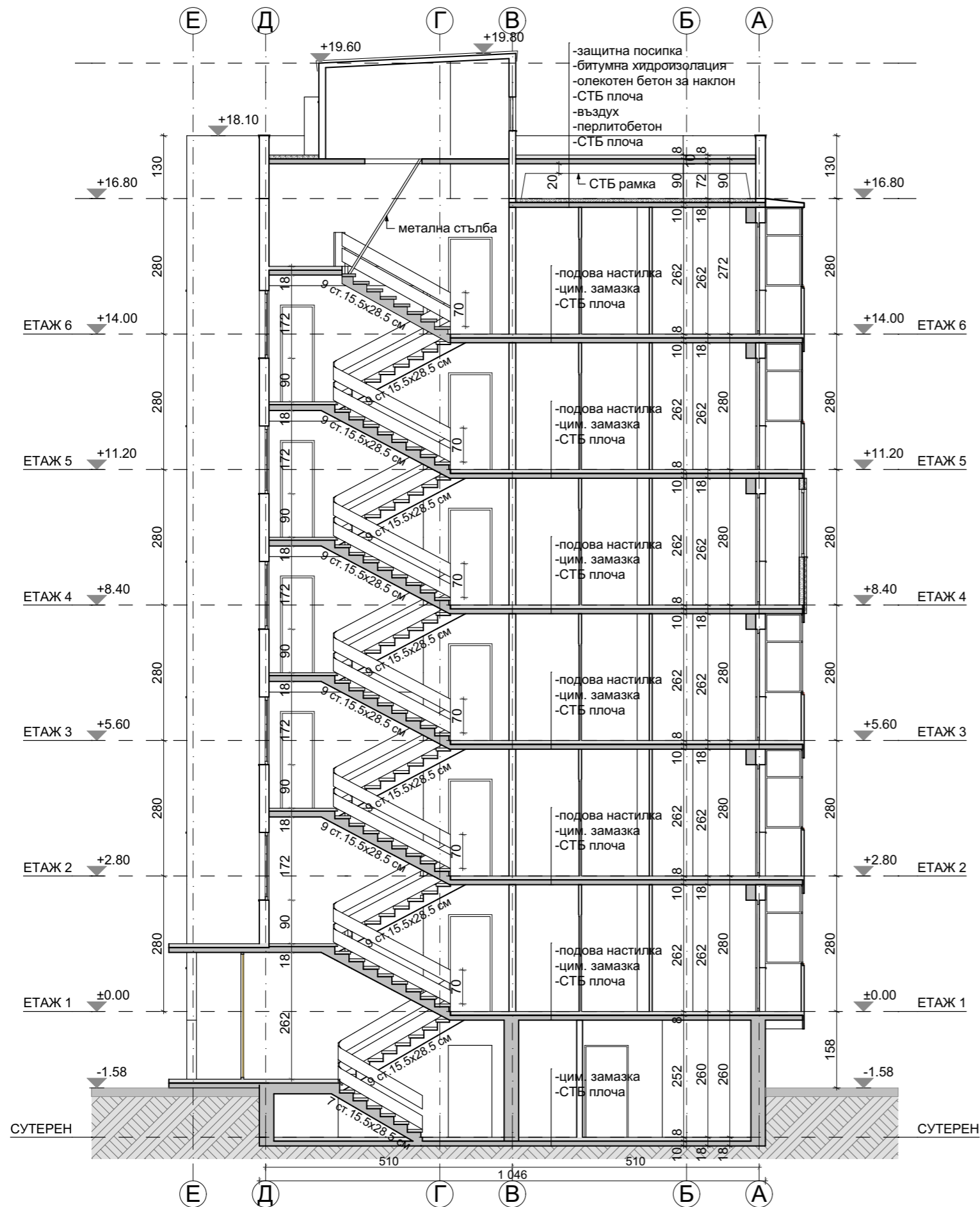

ВХОД А, РАЗРЕЗ А-А

ЗАБЕЛЕЖКИ:

1. Всички размери са в сантиметри.
2. Всички площи са измерени от чертежите.
3. Вх. А е по-високо от вх. Б с 50 см. Вх. Б е по-високо от входове В и Г с 50 см. Входове В и Г са по-високо от входове Д и Е с 40 см. Входове Д и Е са на една кота с вх. Ж.

	"Александров - архитекти" ЕООД gsm: 0898 527737, e-mail: alexandrov.arch@gmail.com
	Община Велико Търново - във връзка с изпълнението на Националната програма за енергийна ефективност в многофамилни жилищни сгради в Република България, приета с ПМС № 18 от 2 февруари 2015 г.
Възложител:	"Александров - архитекти" ЕООД член на Обединение "Консултанти 2020" ДЗЗД
изпълнител:	Многофамилна жилищна сграда в гр. Велико Търново, кв. "Бузлуджа", ул. "Георги Живков" № 1, входове А, Б, В, Г, Д, Е и Ж
обект:	Архитектурно заснемане - Приложение № 1 към Доклад за обследване на техническите характеристики и Паспорт с рег. № 10447.515.363.1-7 от 07.07.2016 г.
част:	Архитектурно заснемане - Приложение № 1 към Доклад за обследване на техническите характеристики и Паспорт с рег. № 10447.515.363.1-7 от 07.07.2016 г.
чертеж:	РАЗРЕЗ А-А, ВХОД А
проектант:	арх. Владимир Александров, ППП КАБ № 03761
фаза:	Технически проект
М 1:100	лист:
А 11/59	дата:
юли 2016 г.	управител: арх. Владимир Александров

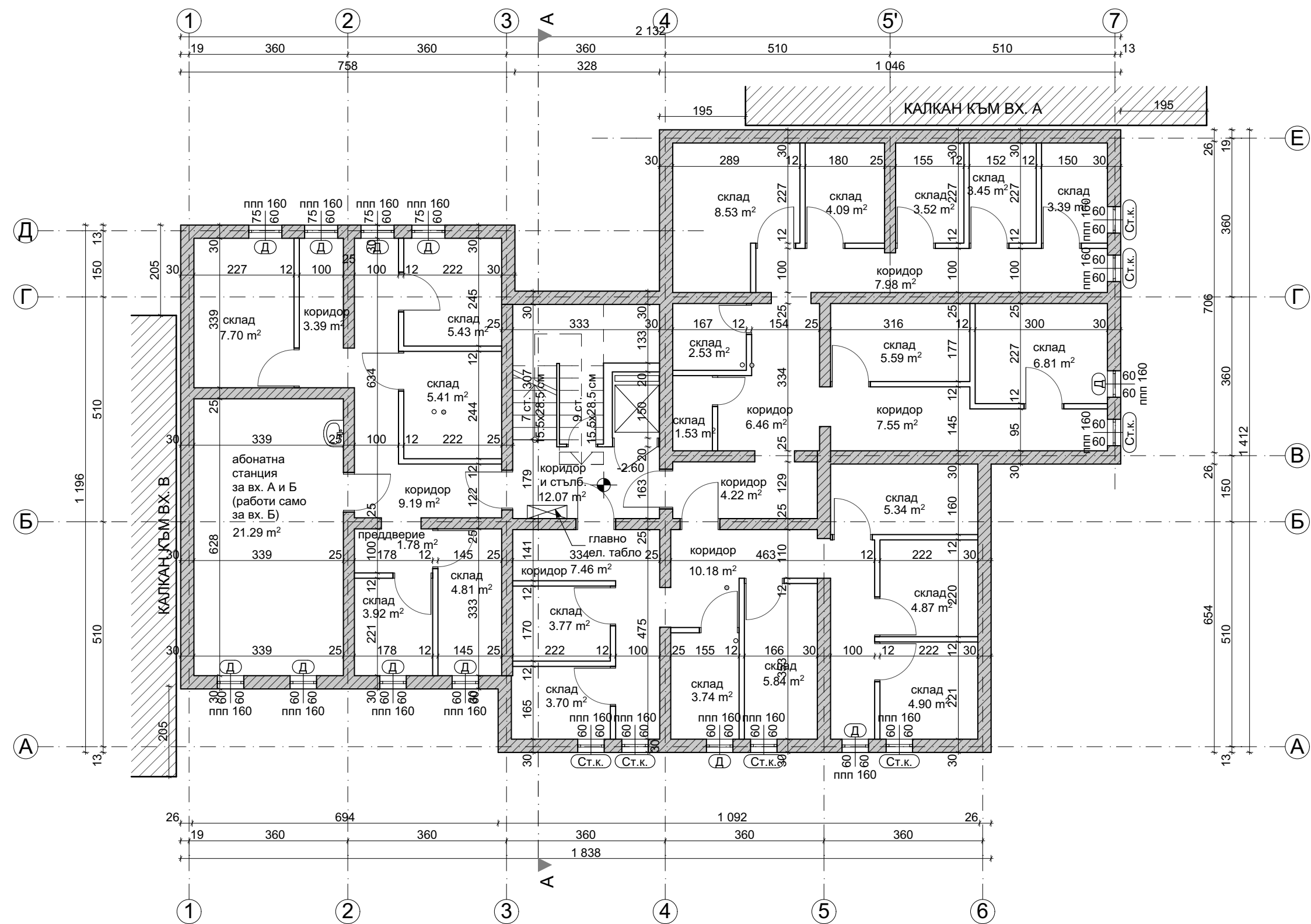

РАЗПРЕДЕЛЕНИЕ СУТЕРЕН, КОТА -2.60

ПЛОЩИ		СИГНАТУРИ	
3П етаж	243.07 m ²	дървена дограма - неподменена	ⓓ
		сменена дограма	PVC
		остъкляване с винкел	Ⓢ
		стоманен капак	Ⓢ.к.
		фасаден панел 20 см	▬
		фасаден панел 26 см	▬
		панел 14 см	▬
		панел 6 см	▬
		нова зидана стена от газобетонни блокчета	▬
		стоманен параван с армирано стъкло	▬
		панел с външна топлоизолация	▬
		бетоно коминно тяло - 50/30 см.	▬
<p>ЗАБЕЛЕЖКИ:</p> <ol style="list-style-type: none"> 1. Всички размери са в сантиметри. 2. Всички площи са измерени от чертежите. 3. Вх. А е по-високо от вх. Б с 50 см. Вх. Б е по-високо от входове В и Г с 50 см. Входове В и Г са по-високо от входове Д и Е с 40 см. Входове Д и Е са на една кота с вх. Ж. 			
		<p>"Александров - архитекти" ЕООД gsm: 0898 527737, e-mail: alexandrov.arch@gmail.com</p>	
<p>Община Велико Търново - във връзка с изпълнението на Националната програма за енергийна ефективност в многофамилни жилищни сгради в Република България, приета с ПМС № 18 от 2 февруари 2015 г.</p>		<p>Възложител:</p>	
<p>Изпълнител:</p>		<p>"Александров - архитекти" ЕООД член на Обединение "Консултанти 2020" ДЗЗД</p>	
<p>Обект:</p>		<p>Многофамилна жилищна сграда в гр. Велико Търново, кв. "Бузлуджа", ул. "Георги Живков" № 1, входове А, Б, В, Г, Д, Е и Ж</p>	
<p>Част:</p>		<p>Архитектурно заснемане - Приложение № 1 към Доклад за обследване на техническите характеристики и Паспорт с рег. № 10447.515.363.1-7 от 07.07.2016 г.</p>	
<p>Чертеж:</p>		<p>РАЗПРЕДЕЛЕНИЕ СУТЕРЕН, КОТА -2.60</p>	
<p>Проектант:</p>		<p>арх. Владимир Александров, ППП КАБ № 03761</p>	
		<p>фаза: Технически проект</p>	
		<p>лист: А 12/59</p>	
		<p>дата: юли 2016 г.</p>	
<p>Управител:</p>		<p>арх. Владимир Александров</p>	

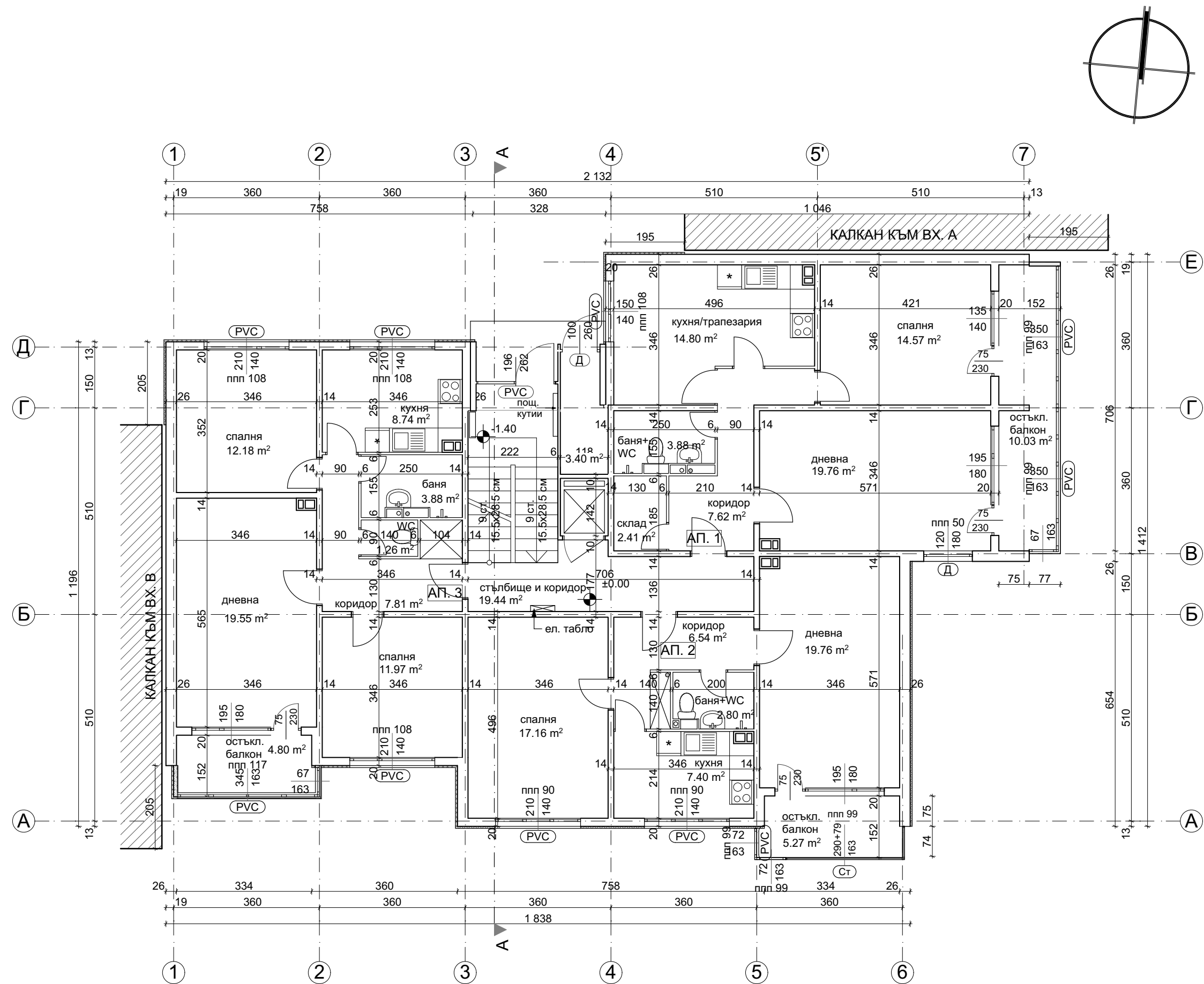

РАЗПРЕДЕЛЕНИЕ ЕТАЖ 1, КОТА ±0.00

ПЛОЩИ ВХОД Б		СИГНАТУРИ	
ЗП етаж	255.97 м ²	дървена дограма - неподменена	ⓓ
Общи части	25.39 м ²	сменена дограма	PVC
Апартамент 1	83.12 м ²	остъкляване с винкел	Ст
Апартамент 2	66.79 м ²	стоманен капак	Ст.к.
Апартамент 3	80.64 м ²	фасаден панел 20 см	
		фасаден панел 26 см	
		панел 14 см	
		панел 6 см	
		нова зидана стена от газобетонни блокчета	
		стоманен параван с армирано стъкло	
		панел с външна топлоизолация	
		бетоно коминно тяло - 50/30 см.	

ЗАБЕЛЕЖКИ:

- Всички размери са в сантиметри.
- Всички площи са измерени от чертежите.
- Вх. А е по-високо от вх. Б с 50 см. Вх. Б е по-високо от входове В и Г с 50 см. Входове В и Г са по-високо от входове Д и Е с 40 см. Входове Д и Е са на една кота с вх. Ж.

	"Александров - архитекти" ЕООД gsm: 0898 527737, e-mail: alexandrov.arch@gmail.com
	Община Велико Търново - във връзка с изпълнението на Националната програма за енергийна ефективност в многофамилни жилищни сгради в Република България, приета с ПМС № 18 от 2 февруари 2015 г.
Възложител:	"Александров - архитекти" ЕООД член на Обединение "Консультанти 2020" ДЗЗД
Изпълнител:	Многофамилна жилищна сграда в гр. Велико Търново, кв. "Бузлуджа", ул. "Георги Живков" № 1, входове А, Б, В, Г, Д, Е и Ж
обект:	част: Архитектурно заснемане - Приложение № 1 към Доклад за обследване на техническите характеристики и Паспорт с рег. № 10447.515.363.1-7 от 07.07.2016 г.
чертеж:	РАЗПРЕДЕЛЕНИЕ ЕТАЖ 1, кота ±0.00
проектант:	арх. Владимир Александров, ППП КАБ № 03761
фаза:	Технически проект
лист:	М 1:100
дата:	А 13/59
юли 2016 г.	
управител:	арх. Владимир Александров

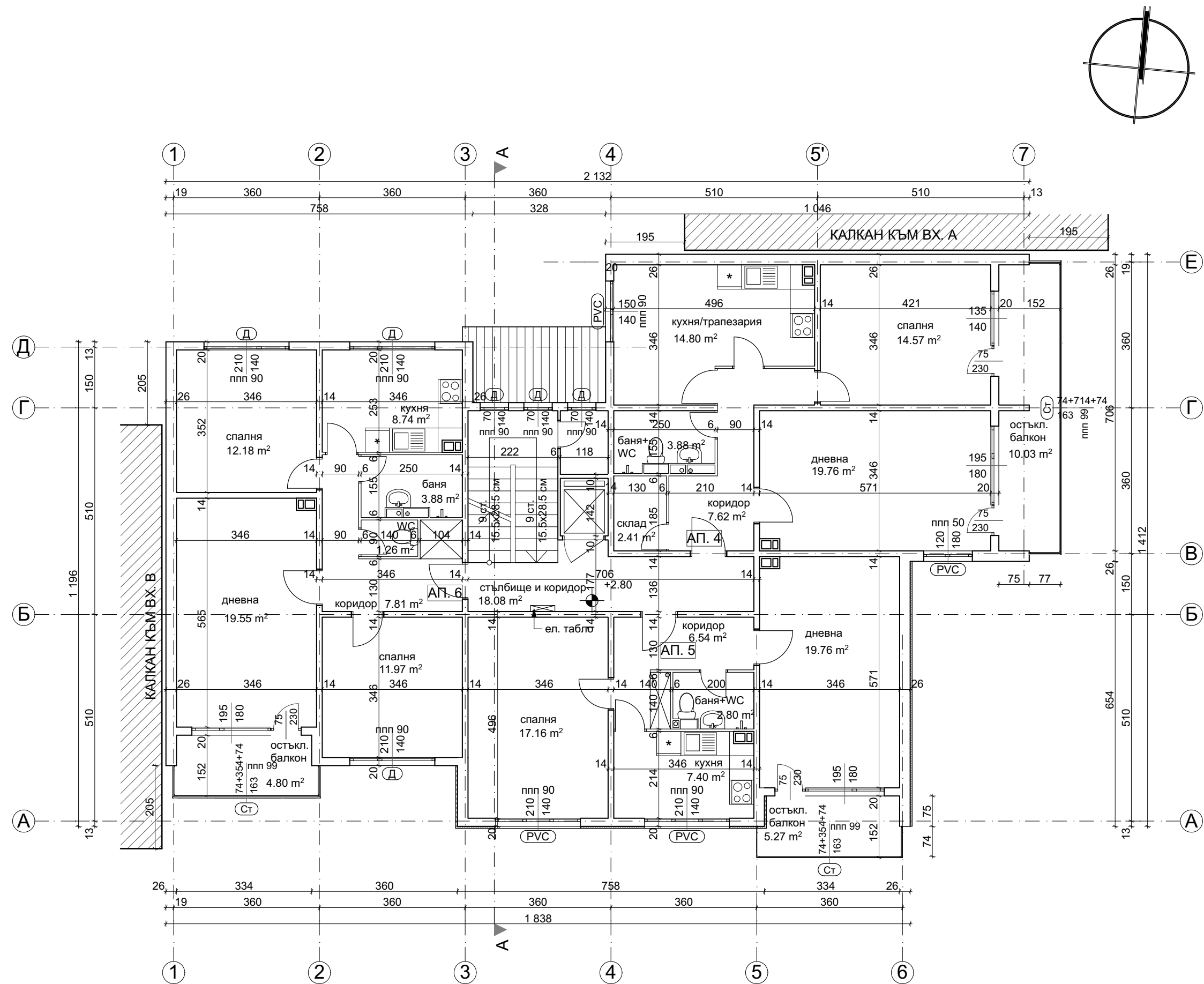

РАЗПРЕДЕЛЕНИЕ ЕТАЖ 2, КОТА +2.80

ПЛОЩИ ВХОД Б		СИГНАТУРИ	
ЗП етаж	253.04 м ²	дървена дограма - неподменена	ⓓ
Общи части	22.52 м ²	сменена дограма	PVC
Апартамент 4	83.12 м ²	остъкляване с винкел	Ст
Апартамент 5	66.79 м ²	стоманен капак	Ст.к.
Апартамент 6	80.64 м ²	фасаден панел 20 см	▬
		фасаден панел 26 см	▬
		панел 14 см	▬
		панел 6 см	▬
		нова зидана стена от газобетонни блокчета	▬
		стоманен параван с армирано стъкло	▬
		панел с външна топлоизолация	▬
		бетоно коминно тяло - 50/30 см.	▬
<p>ЗАБЕЛЕЖКИ:</p> <ol style="list-style-type: none"> Всички размери са в сантиметри. Всички площи са измерени от чертежите. Вх. А е по-високо от вх. Б с 50 см. Вх. Б е по-високо от входове В и Г с 50 см. Входове В и Г са по-високо от входове Д и Е с 40 см. Входове Д и Е са на една кота с вх. Ж. 			
		<p>"Александров - архитекти" ЕООД gsm: 0898 527737, e-mail: alexandrov.arch@gmail.com</p>	
<p>Община Велико Търново - във връзка с изпълнението на Националната програма за енергийна ефективност в многофамилни жилищни сгради в Република България, приета с ПМС № 18 от 2 февруари 2015 г.</p>		<p>Възложител:</p>	
<p>изпълнител:</p>		<p>"Александров - архитекти" ЕООД член на Обединение "Консултанти 2020" ДЗЗД</p>	
<p>обект:</p>		<p>Многофамилна жилищна сграда в гр. Велико Търново, кв. "Бузлуджа", ул. "Георги Живков" № 1, входове А, Б, В, Г, Д, Е и Ж</p>	
<p>част:</p>		<p>Архитектурно заснемане - Приложение № 1 към Доклад за обследване на техническите характеристики и Паспорт с рег. № 10447.515.363.1-7 от 07.07.2016 г.</p>	
<p>чертеж:</p>		<p>РАЗПРЕДЕЛЕНИЕ ЕТАЖ 2, кота +2.80</p>	
<p>проектант:</p>		<p>арх. Владимир Александров, ППП КАБ № 03761</p>	
		<p>фаза: Технически проект</p>	
		<p>М 1:100</p>	
		<p>лист: А 14/59</p>	
		<p>дата: юли 2016 г.</p>	
<p>управител:</p>		<p>арх. Владимир Александров</p>	

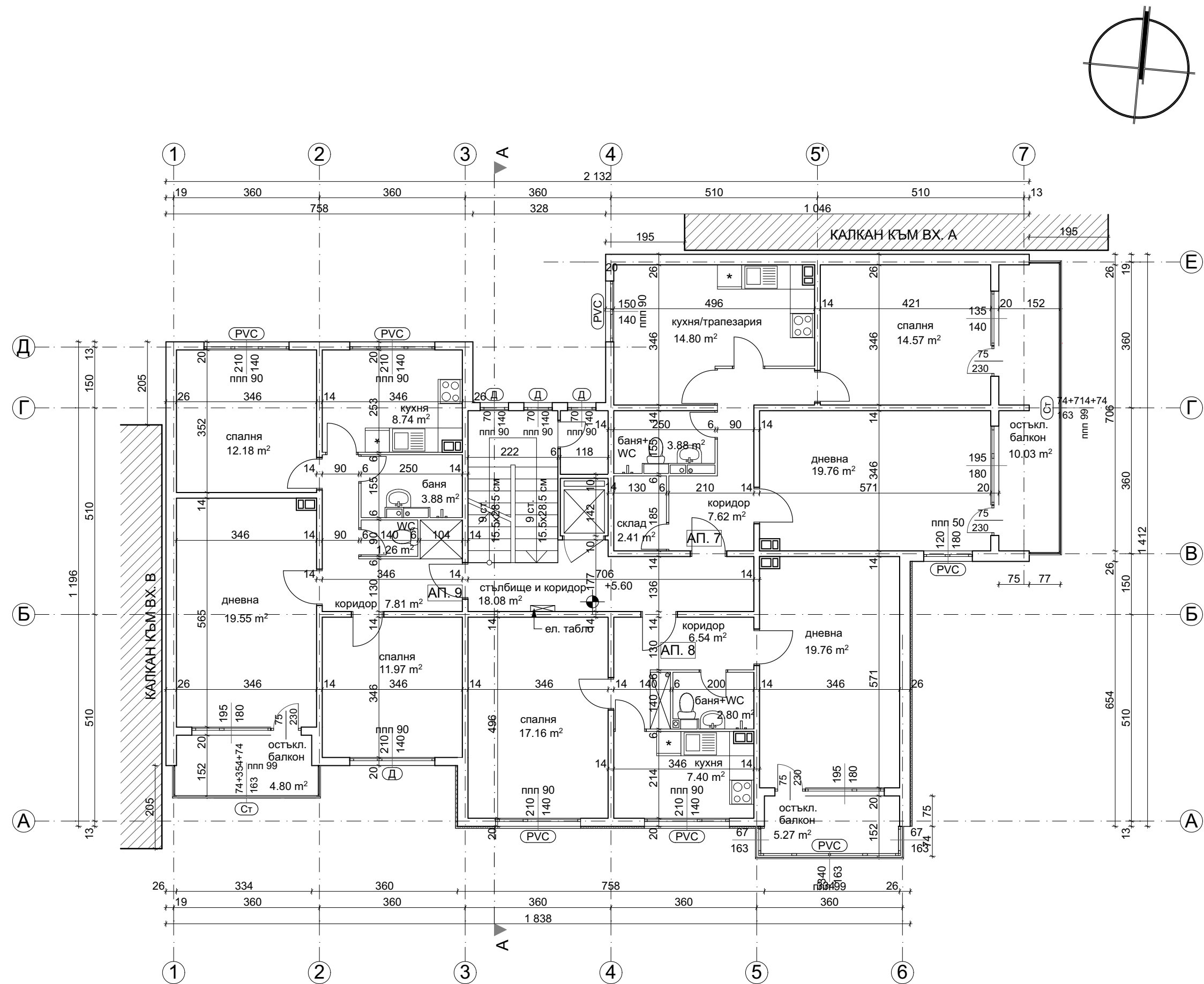

РАЗПРЕДЕЛЕНИЕ ЕТАЖ 3, КОТА +5.60

ПЛОЩИ ВХОД Б		СИГНАТУРИ	
3П етаж	253.04 м ²	дървена дограма - неподменена	ⓓ
Общи части	22.52 м ²	сменена дограма	PVC
Апартамент 7	83.12 м ²	остъкляване с винкел	Ст
Апартамент 8	66.79 м ²	стоманен капак	Ст.к.
Апартамент 9	80.64 м ²	фасаден панел 20 см	
		фасаден панел 26 см	
		панел 14 см	
		панел 6 см	
		нова зидана стена от газобетонни блокчета	
		стоманен параван с армирано стъкло	
		панел с външна топлоизолация	
		бетоно коминно тяло - 50/30 см.	

ЗАБЕЛЕЖКИ:

1. Всички размери са в сантиметри.
2. Всички площи са измерени от чертежите.
3. Вх. А е по-високо от вх. Б с 50 см. Вх. Б е по-високо от входове В и Г с 50 см. Входове В и Г са по-високо от входове Д и Е с 40 см. Входове Д и Е са на една кота с вх. Ж.

	"Александров - архитекти" ЕООД gsm: 0898 527737, e-mail: alexandrov.arch@gmail.com
	Община Велико Търново - във връзка с изпълнението на Националната програма за енергийна ефективност в многофамилни жилищни сгради в Република България, приета с ПМС № 18 от 2 февруари 2015 г.
Възложител:	"Александров - архитекти" ЕООД член на Обединение "Консултанти 2020" ДЗЗД
изпълнител:	Многофамилна жилищна сграда в гр. Велико Търново, кв. "Бузлуджа", ул. "Георги Живков" № 1, входове А, Б, В, Г, Д, Е и Ж
обект:	Архитектурно заснемане - Приложение № 1 към Доклад за обследване на техническите характеристики и Паспорт с рег. № 10447.515.363.1-7 от 07.07.2016 г.
чертеж:	РАЗПРЕДЕЛЕНИЕ ЕТАЖ 3, кота +5.60
проектант:	арх. Владимир Александров, ППП КАБ № 03761
управител:	арх. Владимир Александров

фаза:	Технически проект
М 1:100	
лист:	A 15/59
дата:	юли 2016 г.

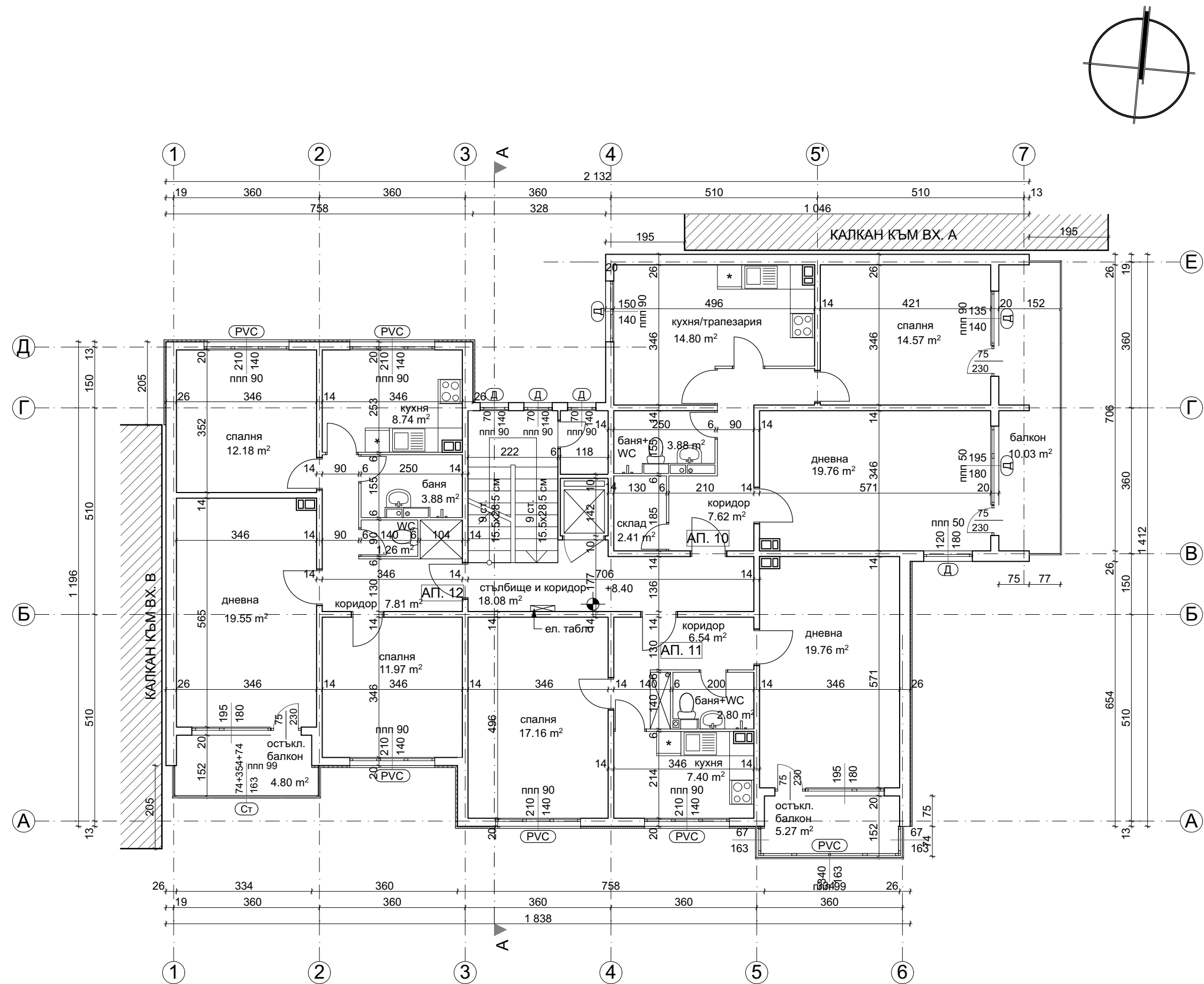

ПЛОЩИ		СИГНАТУРИ	
ВХОД Б			
ЗП етаж	253.04 м ²	дървена дограма - неподменена	ⓓ
Общи части	22.52 м ²	сменена дограма	PVC
Апартамент 10	83.12 м ²	остъкляване с винкел	Ст
Апартамент 11	66.79 м ²	стоманен капак	Ст.к.
Апартамент 12	80.64 м ²	фасаден панел 20 см	
		фасаден панел 26 см	
		панел 14 см	
		панел 6 см	
		нова зидана стена от газобетонни блокчета	
		стоманен параван с армирано стъкло	
		панел с външна топлоизолация	
		бетоно коминно тяло - 50/30 см.	

ЗАБЕЛЕЖКИ:

1. Всички размери са в сантиметри.
2. Всички площи са измерени от чертежите.
3. Вх. А е по-високо от вх. Б с 50 см. Вх. Б е по-високо от входове В и Г с 50 см. Входове В и Г са по-високо от входове Д и Е с 40 см. Входове Д и Е са на една кота с вх. Ж.

	"Александров - архитекти" ЕООД gsm: 0898 527737, e-mail: alexandrov.arch@gmail.com
Възложител:	Община Велико Търново - във връзка с изпълнението на Националната програма за енергийна ефективност в многофамилни жилищни сгради в Република България, приета с ПМС № 18 от 2 февруари 2015 г.
Изпълнител:	"Александров - архитекти" ЕООД член на Обединение "Консултанти 2020" ДЗЗД
Обект:	Многофамилна жилищна сграда в гр. Велико Търново, кв. "Бузлуджа", ул. "Георги Живков" № 1, входове А, Б, В, Г, Д, Е и Ж
Част:	Архитектурно заснемане - Приложение № 1 към Доклад за обследване на техническите характеристики и Паспорт с рег. № 10447.515.363.1-7 от 07.07.2016 г.
Чертеж:	РАЗПРЕДЕЛЕНИЕ ЕТАЖ 4, КОТА +8.40
Проектант:	арх. Владимир Александров, ППП КАБ № 03761
Фаза:	Технически проект
Масштаб:	М 1:100
Лист:	А 16/59
Дата:	юли 2016 г.
Управител:	арх. Владимир Александров

РАЗПРЕДЕЛЕНИЕ ЕТАЖ 4, КОТА +8.40

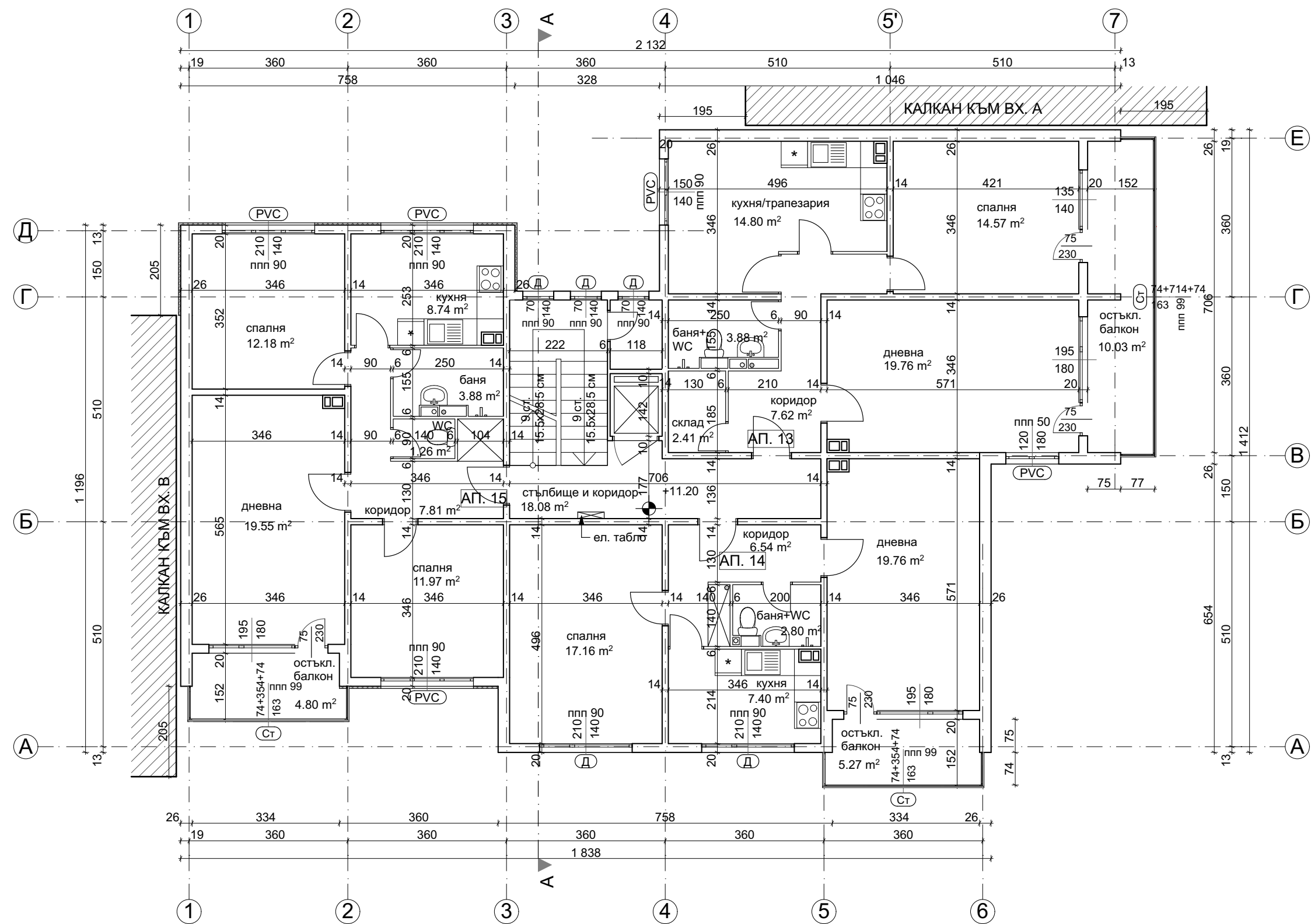

РАЗПРЕДЕЛЕНИЕ ЕТАЖ 5, КОТА +11.20

ПЛОЩИ ВХОД Б		СИГНАТУРИ	
ЗП етаж	253.04 м ²	дървена дограма - неподменена	ⓓ
Общи части	22.52 м ²	сменена дограма	PVC
Апартамент 13	83.12 м ²	остъкляване с винкел	Ст
Апартамент 14	66.79 м ²	стоманен капак	Ст.к.
Апартамент 15	80.64 м ²	фасаден панел 20 см	
		фасаден панел 26 см	
		панел 14 см	
		панел 6 см	
		нова зидана стена от газобетонни блокчета	
		стоманен параван с армирано стъкло	
		панел с външна топлоизолация	
		бетоно коминно тяло - 50/30 см.	
<p>ЗАБЕЛЕЖКИ:</p> <ol style="list-style-type: none"> 1. Всички размери са в сантиметри. 2. Всички площи са измерени от чертежите. 3. Вх. А е по-високо от вх. Б с 50 см. Вх. Б е по-високо от входове В и Г с 50 см. Входове В и Г са по-високо от входове Д и Е с 40 см. Входове Д и Е са на една кота с вх. Ж. 			
		<p>"Александров - архитекти" ЕООД gsm: 0898 527737, e-mail: alexandrov.arch@gmail.com</p>	
<p>Община Велико Търново - във връзка с изпълнението на Националната програма за енергийна ефективност в многофамилни жилищни сгради в Република България, приета с ПМС № 18 от 2 февруари 2015 г.</p>		<p>Възложител:</p>	
<p>изпълнител:</p>		<p>"Александров - архитекти" ЕООД член на Обединение "Консултанти 2020" ДЗЗД</p>	
<p>обект:</p>		<p>Многофамилна жилищна сграда в гр. Велико Търново, кв. "Бузлуджа", ул. "Георги Живков" № 1, входове А, Б, В, Г, Д, Е и Ж</p>	
<p>част:</p>		<p>Архитектурно заснемане - Приложение № 1 към Доклад за обследване на техническите характеристики и Паспорт с рег. № 10447.515.363.1-7 от 07.07.2016 г.</p>	
<p>чертеж:</p>		<p>РАЗПРЕДЕЛЕНИЕ ЕТАЖ 5, кота +11.20</p>	
<p>проектант:</p>		<p>арх. Владимир Александров, ППП КАБ № 03761</p>	
		<p>фаза: Технически проект</p>	
		<p>М 1:100</p>	
		<p>лист: А 17/59</p>	
		<p>дата: юли 2016 г.</p>	
<p>управител:</p>		<p>арх. Владимир Александров</p>	

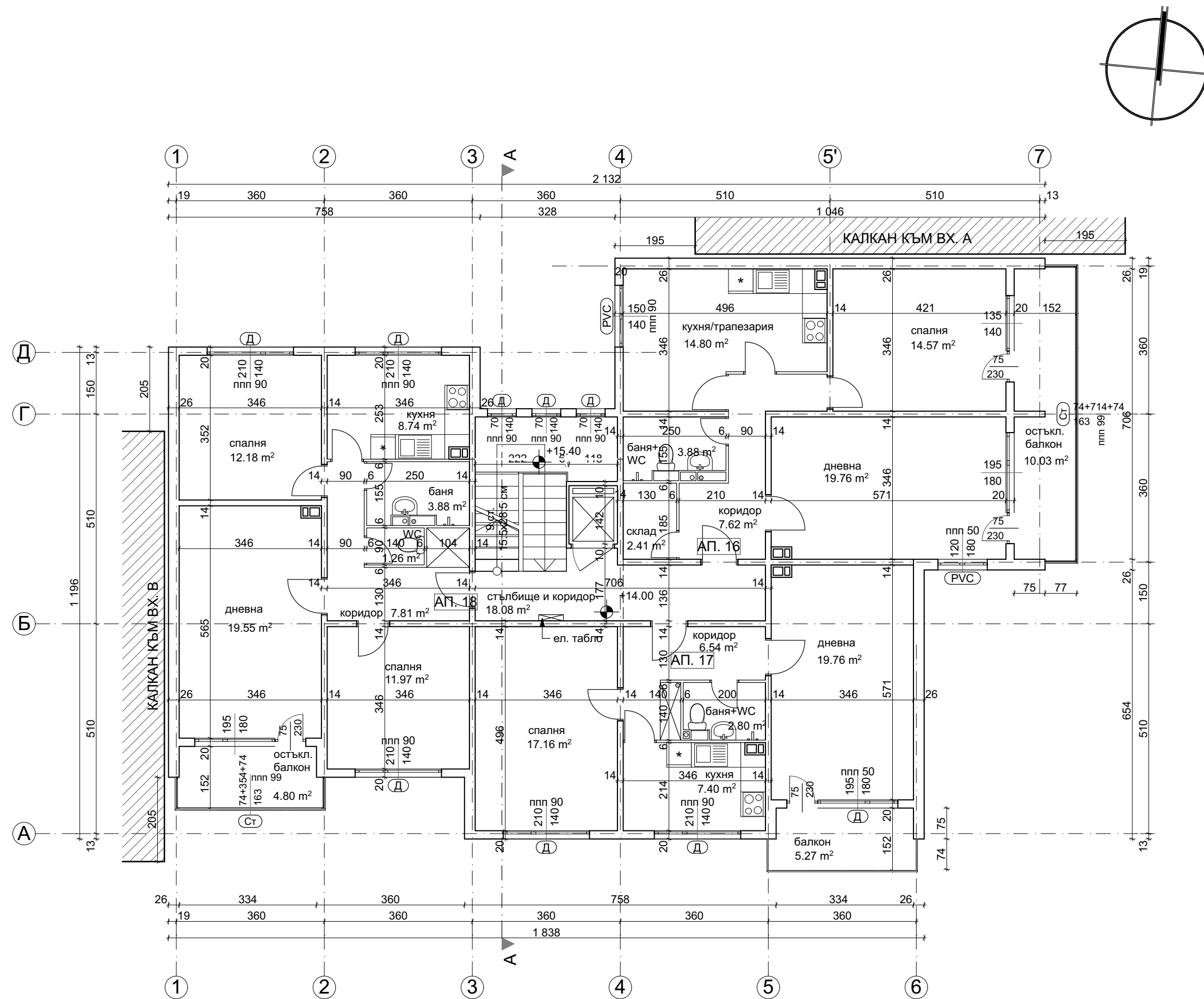

РАЗПРЕДЕЛЕНИЕ ЕТАЖ 6, КОТА +14.00

ПЛОЩИ ВХОД Б		СИГНАТУРИ	
ЗП етаж	253.04 м ²	дървена дограма - неподменена	Ⓚ
Общи части	22.52 м ²	сменена дограма	PVC
Апартамент 16	83.12 м ²	остъкляване с винкел	Ст
Апартамент 17	66.79 м ²	стоманен капак	Ст.к.
Апартамент 18	80.64 м ²	фасаден панел 20 см	
		фасаден панел 26 см	
		панел 14 см	
		панел 6 см	
		нова зидана стена от газобетонни блокчета	
		стоманен параван с армирано стъкло	
		панел с външна топлоизолация	
		бетоно коминно тяло - 50/30 см.	
<p>ЗАБЕЛЕЖКИ:</p> <ol style="list-style-type: none"> Всички размери са в сантиметри. Всички площи са измерени от чертежите. Вх. А е по-високо от вх. Б с 50 см. Вх. Б е по-високо от входове В и Г с 50 см. Входове В и Г са по-високо от входове Д и Е с 40 см. Входове Д и Е са на една кота с вх. Ж. 			
		<p>"Александров - архитекти" ЕООД gsm: 0898 527737, e-mail: alexandrov.arch@gmail.com</p>	
<p>Община Велико Търново - във връзка с изпълнението на Националната програма за енергийна ефективност в многофамилни жилищни сгради в Република България, приета с ПМС № 18 от 2 февруари 2015 г.</p>		<p>Възложител:</p>	
<p>изпълнител:</p>		<p>"Александров - архитекти" ЕООД член на Обединение "Консултанти 2020" ДЗЗД</p>	
<p>обект:</p>		<p>Многофамилна жилищна сграда в гр. Велико Търново, кв. "Бузлуджа", ул. "Георги Живков" № 1, входове А, Б, В, Г, Д, Е и Ж</p>	
<p>част:</p>		<p>Архитектурно заснемане - Приложение № 1 към Доклад за обследване на техническите характеристики и Паспорт с рег. № 10447.515.363.1-7 от 07.07.2016 г.</p>	
<p>чертеж:</p>		<p>РАЗПРЕДЕЛЕНИЕ ЕТАЖ 6, кота +14.00</p>	
<p>проектант:</p>		<p>арх. Владимир Александров, ППП КАБ № 03761</p>	
		<p>фаза: Технически проект</p>	
		<p>М 1:100</p>	
		<p>лист: А 18/59</p>	
		<p>дата: юли 2016 г.</p>	
<p>управител:</p>		<p>арх. Владимир Александров</p>	

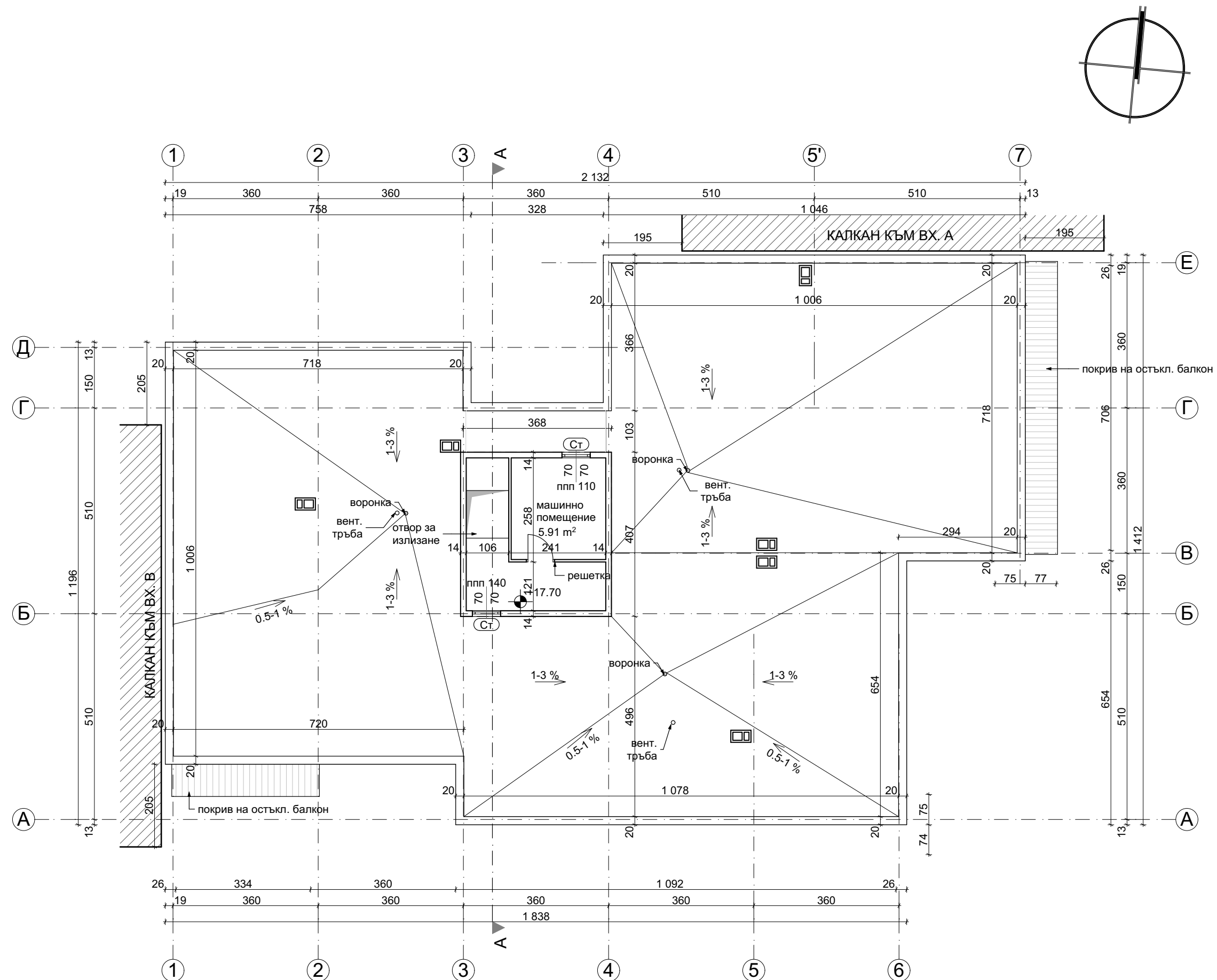

РАЗПРЕДЕЛЕНИЕ ПОКРИВ, КОТА

ПЛОЩИ		СИГНАТУРИ	
3П етаж	дървена дограма - неподменена		ⓓ
	сменена дограма		PVC
	остъкляване с винкел		Ст
	стоманен капак		Ст.к.
	фасаден панел 20 см		
	фасаден панел 26 см		
	панел 14 см		
	панел 6 см		
нова зидана стена от газобетонни блокчета			
стоманен парпет с армирано стъкло			
панел с външна топлоизолация			
бетоно коминно тяло - 50/30 см.			
ЗАБЕЛЕЖКИ: 1. Всички размери са в сантиметри. 2. Всички площи са измерени от чертежите. 3. Вх. А е по-високо от вх. Б с 50 см. Вх. Б е по-високо от входове В и Г с 50 см. Входове В и Г са по-високо от входове Д и Е с 40 см. Входове Д и Е са на една кота с вх. Ж.			
		"Александров - архитекти" ЕООД gsm: 0898 527737, e-mail: alexandrov.arch@gmail.com	
Община Велико Търново - във връзка с изпълнението на Националната програма за енергийна ефективност в многофамилни жилищни сгради в Република България, приета с ПМС № 18 от 2 февруари 2015 г.		Възложител:	
"Александров - архитекти" ЕООД член на Обединение "Консултанти 2020" ДЗЗД		изпълнител:	
обект: Многофамилна жилищна сграда в гр. Велико Търново, кв. "Бузлуджа", ул. "Георги Живков" № 1, входове А, Б, В, Г, Д, Е и Ж		часть: Архитектурно заснемане - Приложение № 1 към Доклад за обследване на техническите характеристики и Паспорт с рег. № 10447.515.363.1-7 от 07.07.2016 г.	
чертеж: РАЗПРЕДЕЛЕНИЕ ПОКРИВ, КОТА		проектант: арх. Владимир Александров, ППП КАБ № 03761	
		фаза: Технически проект	
		М 1:100	
		лист: А 19/59	
		дата: юли 2016 г.	
управител: арх. Владимир Александров			

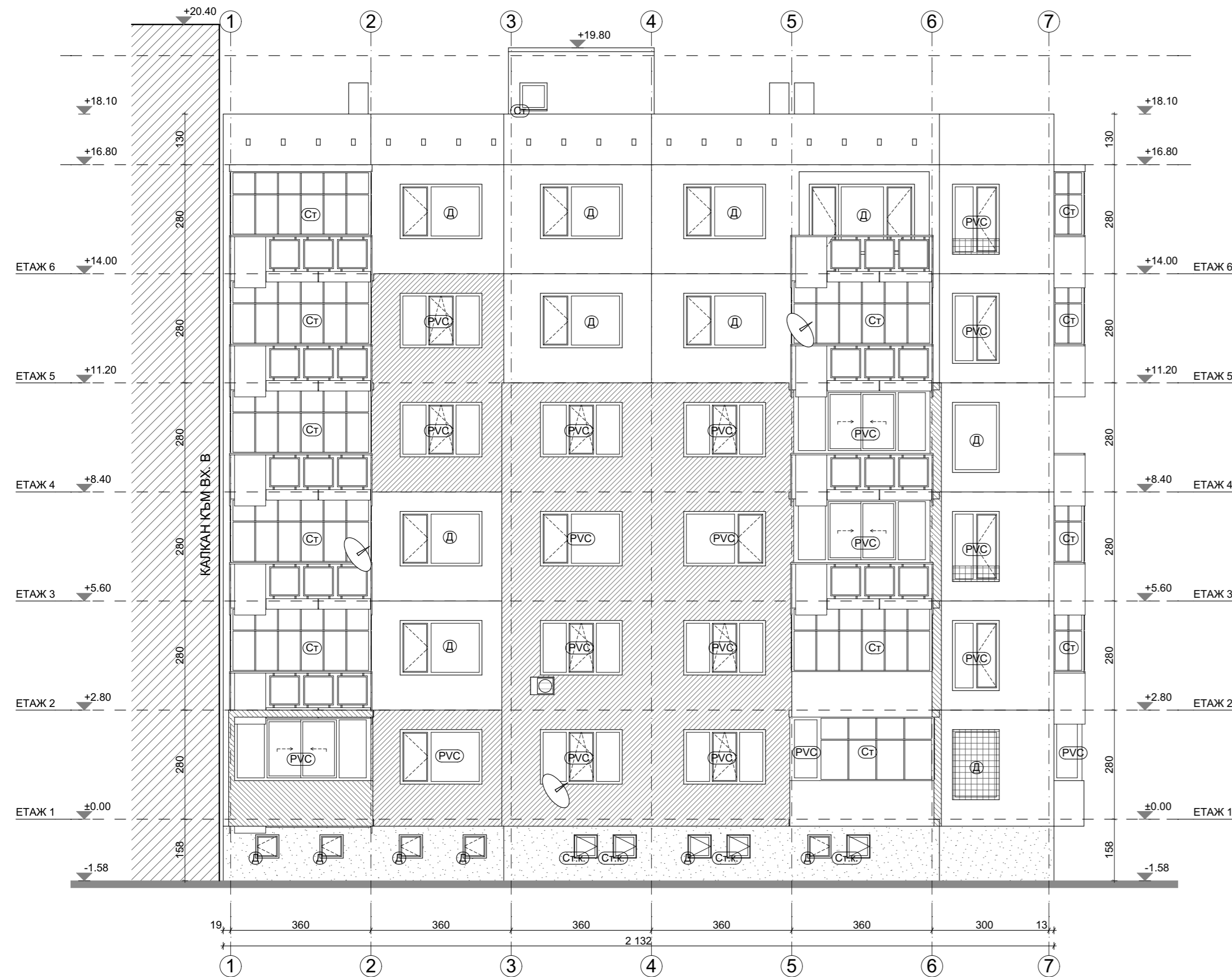

ВХОД Б, ФАСАДА ЮГ

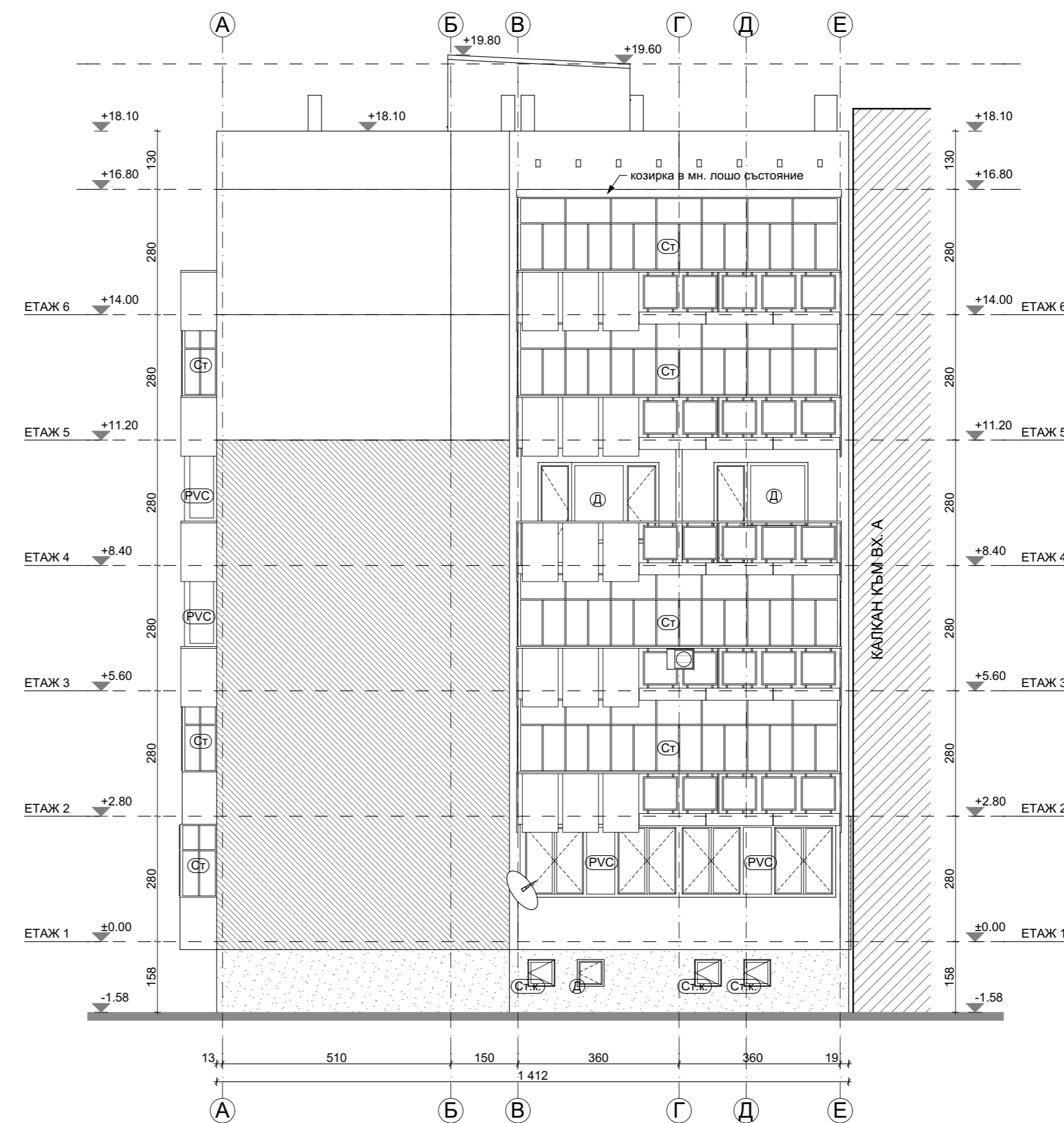

ВХОД Б, ФАСАДА ИЗТОК

СИГНАТУРИ			
бучарда		външно тяло климатик	
външна топлоизолация		сателитна антена	
вароциментова мазилка - стара		стоманен парпет с армирани стъкла	
дървена дограма - неподменена	Д		
сменена дограма	PVC	външни ролетни щори	
остъкляване с винкел	Ст		
стоманен капак	Ст.к.		

ЗАБЕЛЕЖКИ:

1. Всички размери са в сантиметри.
2. Всички площи са измерени от чертежите.
3. Вх. А е по-високо от вх. Б с 50 см. Вх. Б е по-високо от входове В и Г с 50 см. Входове В и Г са по-високо от входове Д и Е с 40 см. Входове Д и Е са на една кота с вх. Ж.

	"Александров - архитекти" ЕООД gsm: 0898 527737, e-mail: alexandrov.arch@gmail.com
възложител:	Община Велико Търново - във връзка с изпълнението на Националната програма за енергийна ефективност в многофамилни жилищни сгради в Република България, приета с ПМС № 18 от 2 февруари 2015 г.
изпълнител:	"Александров - архитекти" ЕООД член на Обединение "Консултанти 2020" ДЗЗД
обект:	Многофамилна жилищна сграда в гр. Велико Търново, кв. "Бузлуджа", ул. "Георги Живков" № 1, входове А, Б, В, Г, Д, Е и Ж
част:	Архитектурно заснемане - Приложение № 1 към Доклад за обследване на техническите характеристики и Паспорт с рег. № 10447.515.363.1-7 от 07.07.2016 г.
чертеж:	ФАСАДИ ЮГ И ИЗТОК
проектант:	арх. Владимир Александров, ППП КАБ № 03761
управител:	арх. Владимир Александров

фаза: Технически проект
М 1:100
лист: А 20/59
дата: юли 2016 г.

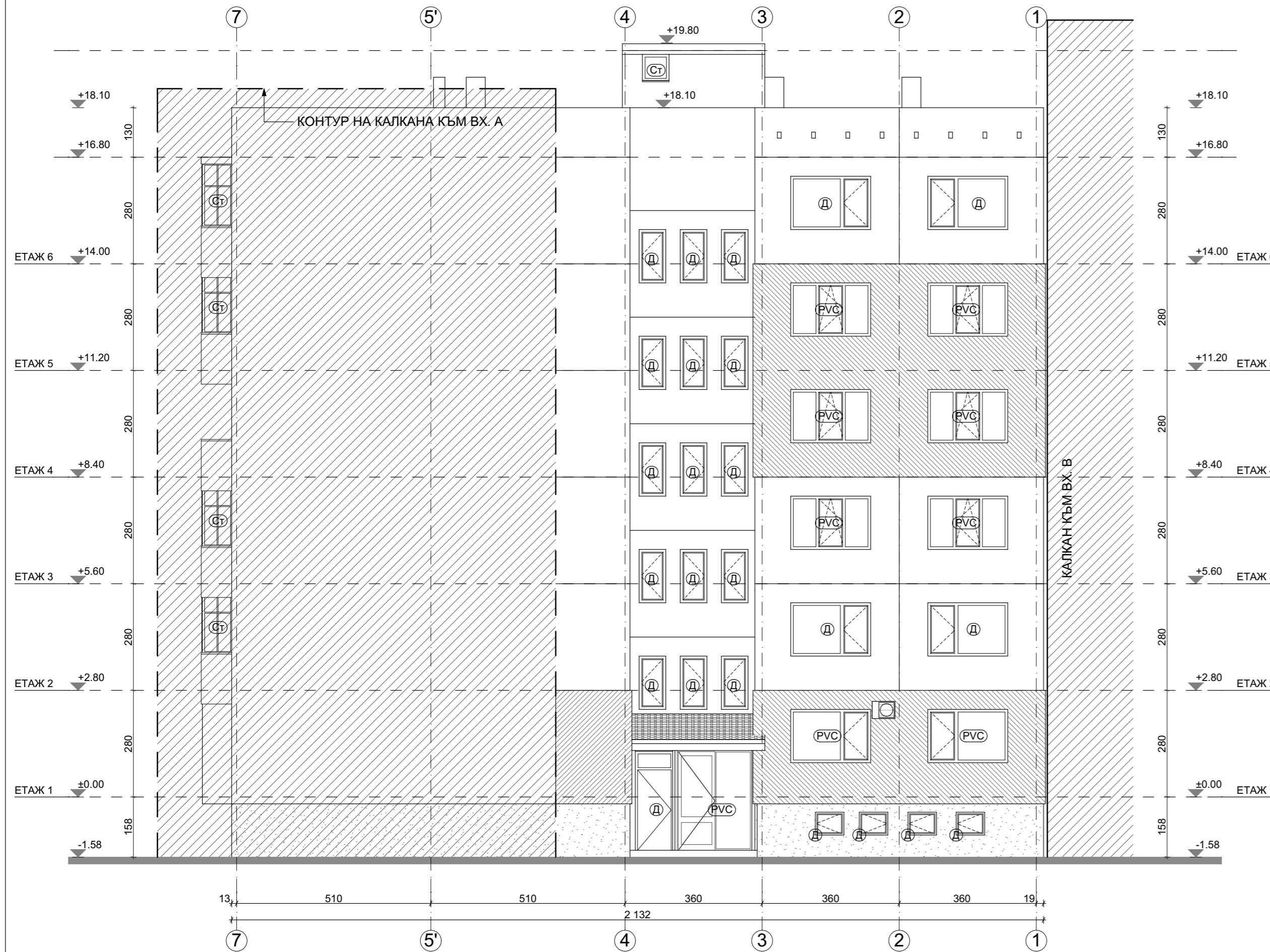

ВХОД Б, ФАСАДА СЕВЕР

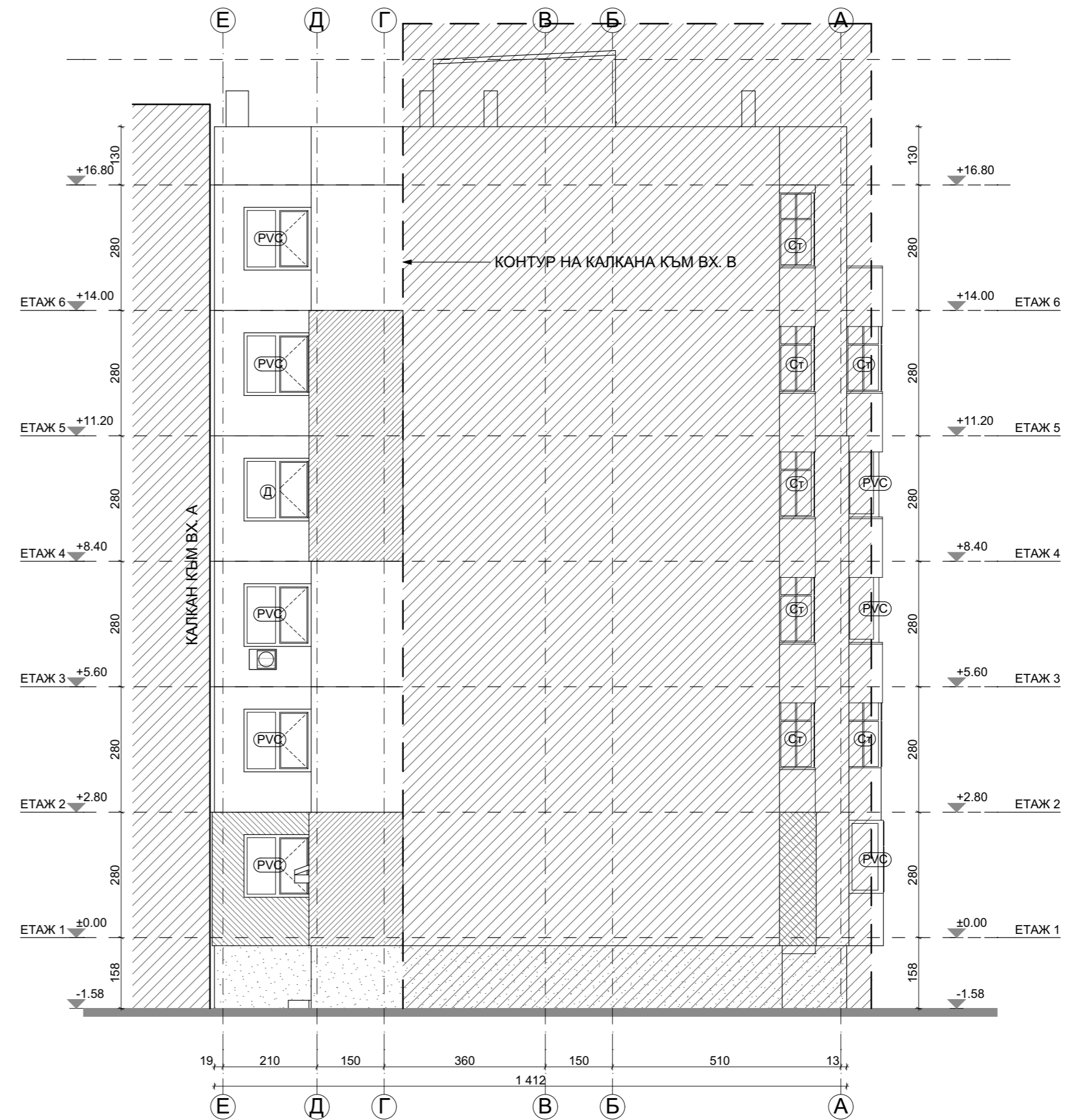

ВХОД Б, ФАСАДА ЗАПАД

СИГНАТУРИ			
бучарда		външно тяло климатик	
външна топлоизолация		сателитна антена	
вароциментова мазилка - стара		стоманен парапет с армирани стъкла	
дървена дограма - неподменена	Д		
сменена дограма	PVC	външни ролетни щори	
остъкляване с винкел	Ст		
стоманен капак	Ст.к.		

ЗАБЕЛЕЖКИ:
 1. Всички размери са в сантиметри.
 2. Всички площи са измерени от чертежите.
 3. Вх. А е по-високо от вх. Б с 50 см. Вх. Б е по-високо от входове В и Г с 50 см. Входове В и Г са по-високо от входове Д и Е с 40 см. Входове Д и Е са на една кота с вх. Ж.

	"Александров - архитекти" ЕООД gsm: 0898 527737, e-mail: alexandrov.arch@gmail.com
възложител:	Община Велико Търново - във връзка с изпълнението на Националната програма за енергийна ефективност в многофамилни жилищни сгради в Република България, приета с ПМС № 18 от 2 февруари 2015 г.
изпълнител:	"Александров - архитекти" ЕООД член на Обединение "Консултанти 2020" ДЗЗД
обект:	Многофамилна жилищна сграда в гр. Велико Търново, кв. "Бузлуджа", ул. "Георги Живков" № 1, входове А, Б, В, Г, Д, Е и Ж
част:	Архитектурно заснемане - Приложение № 1 към Доклад за обследване на техническите характеристики и Паспорт с рег. № 10447.515.363.1-7 от 07.07.2016 г.
чертеж:	ФАСАДИ СЕВЕР И ЗАПАД
проектант:	арх. Владимир Александров, ППП КАБ № 03761
управител:	арх. Владимир Александров
фаза:	Технически проект
М 1:100	
лист:	А 21/59
дата:	юли 2016 г.

ВХОД Б

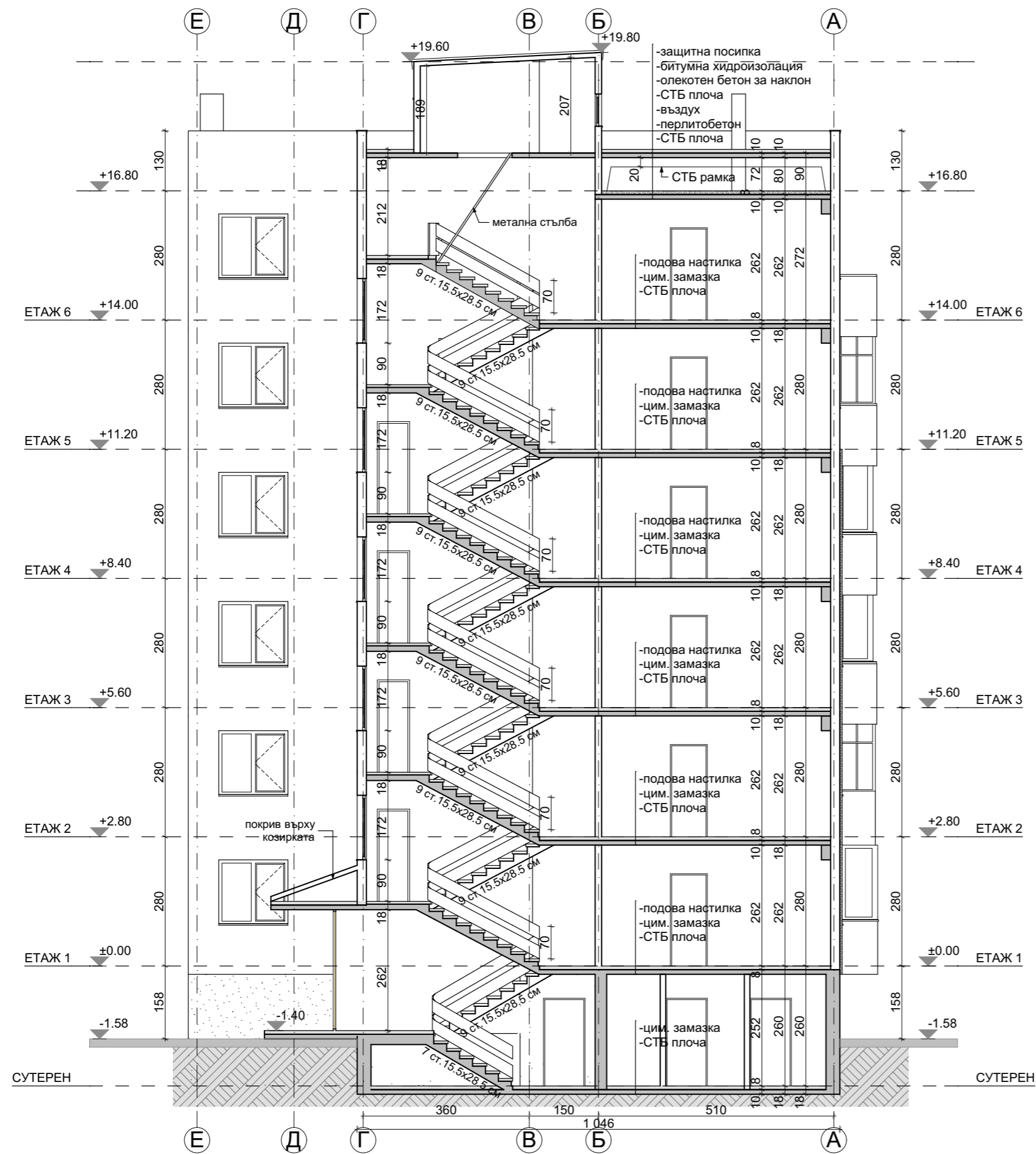

ВХОД Б, РАЗРЕЗ А-А

- ЗАБЕЛЕЖКИ:**
1. Всички размери са в сантиметри.
 2. Всички площи са измерени от чертежите.
 3. Вх. А е по-високо от вх. Б с 50 см. Вх. Б е по-високо от входове В и Г с 50 см. Входове В и Г са по-високо от входове Д и Е с 40 см. Входове Д и Е са на една кота с вх. Ж.

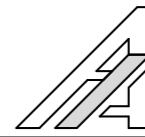
	"Александров - архитекти" ЕООД gsm: 0898 527737, e-mail: alexandrov.arch@gmail.com
	<p>Община Велико Търново</p> - във връзка с изпълнението на Националната програма за енергийна ефективност в многофамилни жилищни сгради в Република България, приета с ПМС № 18 от 2 февруари 2015 г.
Възложител:	"Александров - архитекти" ЕООД член на Обединение "Консултанти 2020" ДЗЗД
изпълнител:	"Александров - архитекти" ЕООД член на Обединение "Консултанти 2020" ДЗЗД
обект:	Многофамилна жилищна сграда в гр. Велико Търново, кв. "Бузлуджа", ул. "Георги Живков" № 1, входове А, Б, В, Г, Д, Е и Ж
част:	Архитектурно заснемане - Приложение № 1 към Доклад за обследване на техническите характеристики и Паспорт с рег. № 10447.515.363.1-7 от 07.07.2016 г.
чертеж:	РАЗРЕЗ А-А, ВХОД Б
проектант:	арх. Владимир Александров, ППП КАБ № 03761
фаза:	Технически проект
М	1:100
лист:	А 22/59
дата:	юли 2016 г.
управител:	арх. Владимир Александров

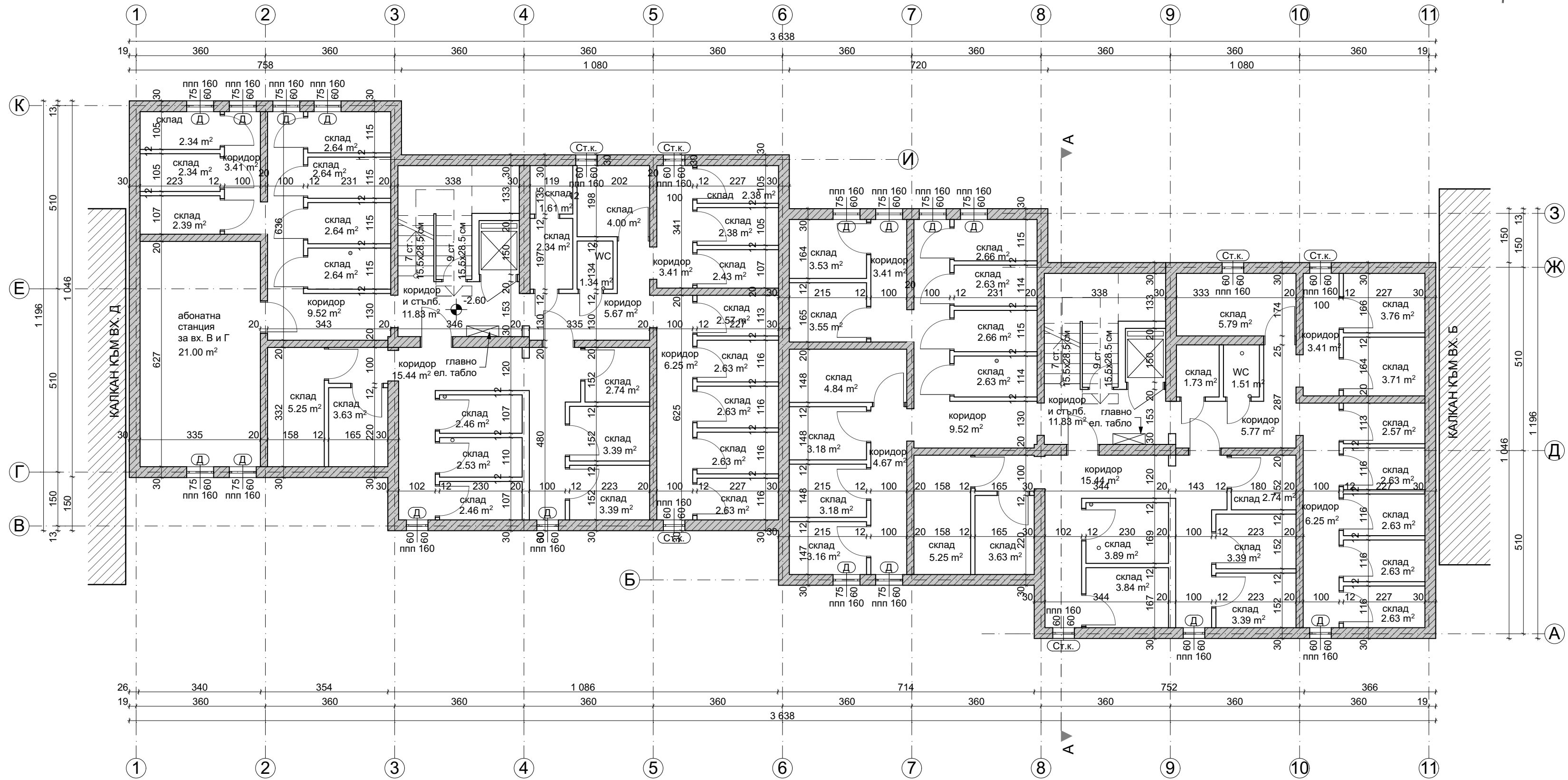

РАЗПРЕДЕЛЕНИЕ СУТЕРЕН, КОТА -2.60

ПЛОЩИ ВХОД В И Г		СИГНАТУРИ	
ЗП етаж	382.41 м ²	дървена дограма - неподменена	Ⓚ
		сменена дограма	ⓐ
		остъкляване с винкел	Ⓢ
		стоманен капак	Ⓢ.к.
		фасаден панел 20 см	▬
		фасаден панел 26 см	▬
		панел 14 см	▬
		панел 6 см	▬
		нова зидана стена от газобетонни блокчета	▬
		стоманен парпет с армирано стъкло	▬
		панел с външна топлоизолация	▬
		бетонно коминно тяло - 50/30 см.	▬

ЗАБЕЛЕЖКИ:
 1. Всички размери са в сантиметри.
 2. Всички площи са измерени от чертежите.
 3. Вх. А е по-високо от вх. Б с 50 см. Вх. Б е по-високо от входове В и Г с 50 см. Входове В и Г са по-високо от входове Д и Е с 40 см. Входове Д и Е са на една кота с вх. Ж.

	"Александров - архитекти" ЕООД gsm: 0898 527737, e-mail: alexandrov.arch@gmail.com	
	Община Велико Търново - във връзка с изпълнението на Националната програма за енергийна ефективност в многофамилни жилищни сгради в Република България, приета с ПМС № 18 от 2 февруари 2015 г.	
възложител:	"Александров - архитекти" ЕООД член на Обединение "Консултанти 2020" ДЗЗД	
изпълнител:	Многофамилна жилищна сграда в гр. Велико Търново, кв. "Бузлуджа", ул. "Георги Живков" № 1, входове А, Б, В, Г, Д, Е и Ж	
обект:	част: Архитектурно заснемане - Приложение № 1 към Доклад за обследване на техническите характеристики и Паспорт с рег. № 10447.515.363.1-7 от 07.07.2016 г.	
чертеж:	РАЗПРЕДЕЛЕНИЕ СУТЕРЕН, КОТА -2.60	
проектант:	арх. Владимир Александров, ППП КАБ № 03761	
управител:	арх. Владимир Александров	фаза: Технически проект М 1:100 лист: А 23/59 дата: юли 2016 г.

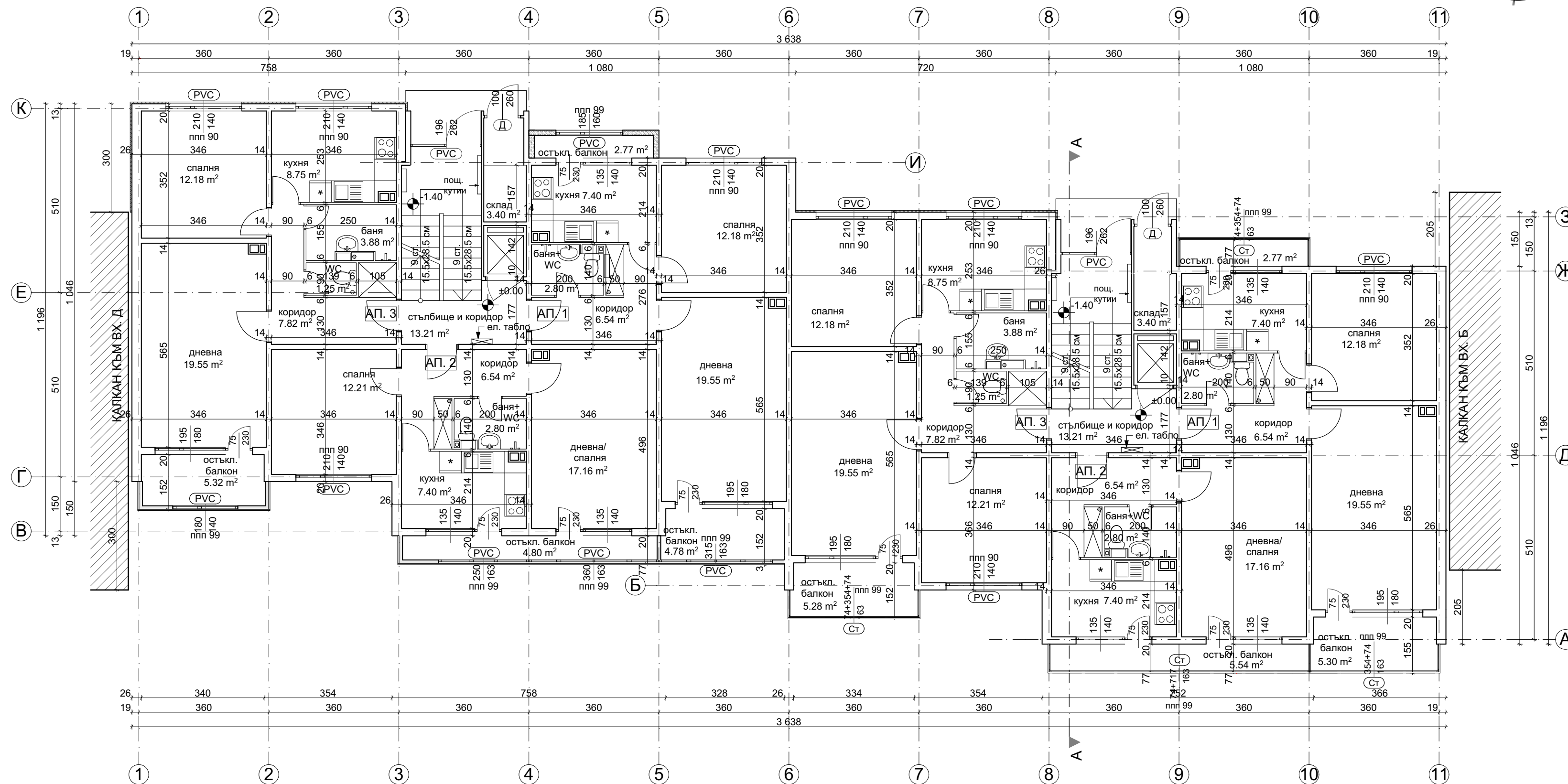

РАЗПРЕДЕЛЕНИЕ ЕТАЖ 1, КОТА ±0.00

ПЛОЩИ		СИГНАТУРИ	
ВХОД В и Г		дървена дограма -	ⓓ
ЗП етаж	411.34 м ²	неподменена	
вход В		сменена дограма	PVC
Общи части	17.16 м ²	остъкляване с	Ст
Апартамент	64.37 м ²	винкел	Ст.к.
Апартамент	43.74 м ²	стоманен	
Апартамент	78.73 м ²	капак	
вход Г		фасаден	
Общи части	17.16 м ²	панел 20 см	
Апартамент	62.67 м ²	панел 20 см	
Апартамент	57.17 м ²	панел 26 см	
Апартамент	67.29 м ²	панел 14 см	
		панел 6 см	
		нова зидана стена	
		от газобетонни	
		блокчета	
		стоманен парпет	
		с армирано стъкло	
		панел с външна	
		топлоизолация	
		бетонно коминно	
		тяло - 50/30 см.	

ЗАБЕЛЕЖКИ:
 1. Всички размери са в сантиметри.
 2. Всички площи са измерени от чертежите.
 3. Вх. А е по-високо от вх. Б с 50 см. Вх. Б е по-високо от входове В и Г с 50 см. Входове В и Г са по-високо от входове Д и Е с 40 см. Входове Д и Е са на една кота с вх. Ж.

	"Александров - архитекти" ЕООД gsm: 0898 527737, e-mail: alexandrov.arch@gmail.com
	Община Велико Търново - във връзка с изпълнението на Националната програма за енергийна ефективност в многофамилни жилищни сгради в Република България, приета с ПМС № 18 от 2 февруари 2015 г.
Възложител:	"Александров - архитекти" ЕООД член на Обединение "Консултанти 2020" ДЗЗД
Изпълнител:	Обект: Многофамилна жилищна сграда в гр. Велико Търново, кв. "Бузлуджа", ул. "Георги Живков" № 1, входове А, Б, В, Г, Д, Е и Ж
Част:	Архитектурно заснемане - Приложение № 1 към Доклад за обследване на техническите характеристики и Паспорт с рег. № 10447.515.363.1-7 от 07.07.2016 г.
Чертеж:	РАЗПРЕДЕЛЕНИЕ ЕТАЖ 1, КОТА ±0.00
Проектант:	арх. Владимир Александров, ППП КАБ № 03761
управител:	арх. Владимир Александров
фаза:	Технически проект
М 1:100	
лист:	А 24/59
дата:	юли 2016 г.

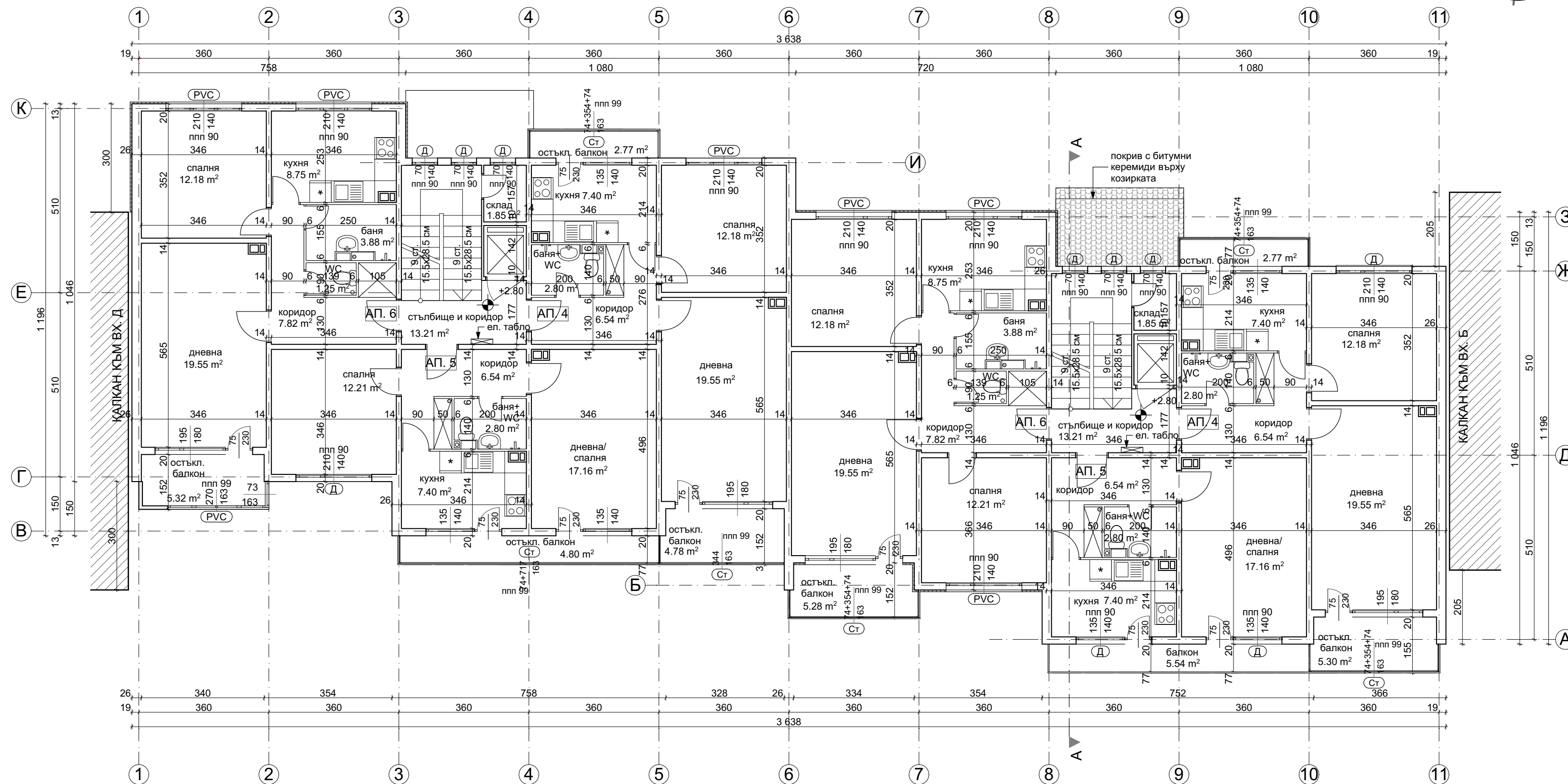

РАЗПРЕДЕЛЕНИЕ ЕТАЖ 2, КОТА +2.80

ПЛОЩИ		СИГНАТУРИ	
ВХОД В и Г		дървена дограма - неподменена	
3П етаж	408.41 м ²	сменена дограма	
вход В		остъкляване с винкел	
Общи части	17.16 м ²	стоманен капак	
Апартамент	64.37 м ²	фасаден панел 20 см	
Апартамент	43.74 м ²	фасаден панел 26 см	
Апартамент	78.73 м ²	панел 14 см	
вход Г		панел 6 см	
Общи части	17.16 м ²	нова зидана стена от газобетонни блокчета	
Апартамент	62.67 м ²	стоманен парпет с армирано стъкло	
Апартамент	57.17 м ²	панел с външна топлоизолация	
Апартамент	67.29 м ²	бетонно коминно тяло - 50/30 см.	

ЗАБЕЛЕЖКИ:
 1. Всички размери са в сантиметри.
 2. Всички площи са измерени от чертежите.
 3. Вх. А е по-високо от вх. Б с 50 см. Вх. Б е по-високо от входове В и Г с 50 см. Входове В и Г са по-високо от входове Д и Е с 40 см. Входове Д и Е са на една кота с вх. Ж.

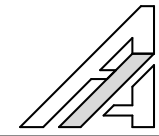
	"Александров - архитекти" ЕООД gsm: 0898 527737, e-mail: alexandrov.arch@gmail.com
	Община Велико Търново - във връзка с изпълнението на Националната програма за енергийна ефективност в многофамилни жилищни сгради в Република България, приета с ПМС № 18 от 2 февруари 2015 г.
Възложител:	"Александров - архитекти" ЕООД член на Обединение "Консултанти 2020" ДЗЗД
Изпълнител:	Многофамилна жилищна сграда в гр. Велико Търново, кв. "Бузлуджа", ул. "Георги Живков" № 1, входове А, Б, В, Г, Д, Е и Ж
Обект:	Архитектурно заснемане - Приложение № 1 към Доклад за обследване на техническите характеристики и Паспорт с рег. № 10447.515.363.1-7 от 07.07.2016 г.
Чертеж:	РАЗПРЕДЕЛЕНИЕ ЕТАЖ 2, кота +2.80
Проектант:	арх. Владимир Александров, ППП КАБ № 03761
управител:	арх. Владимир Александров
фаза: Технически проект	М 1:100
лист:	А 25/59
дата:	юли 2016 г.

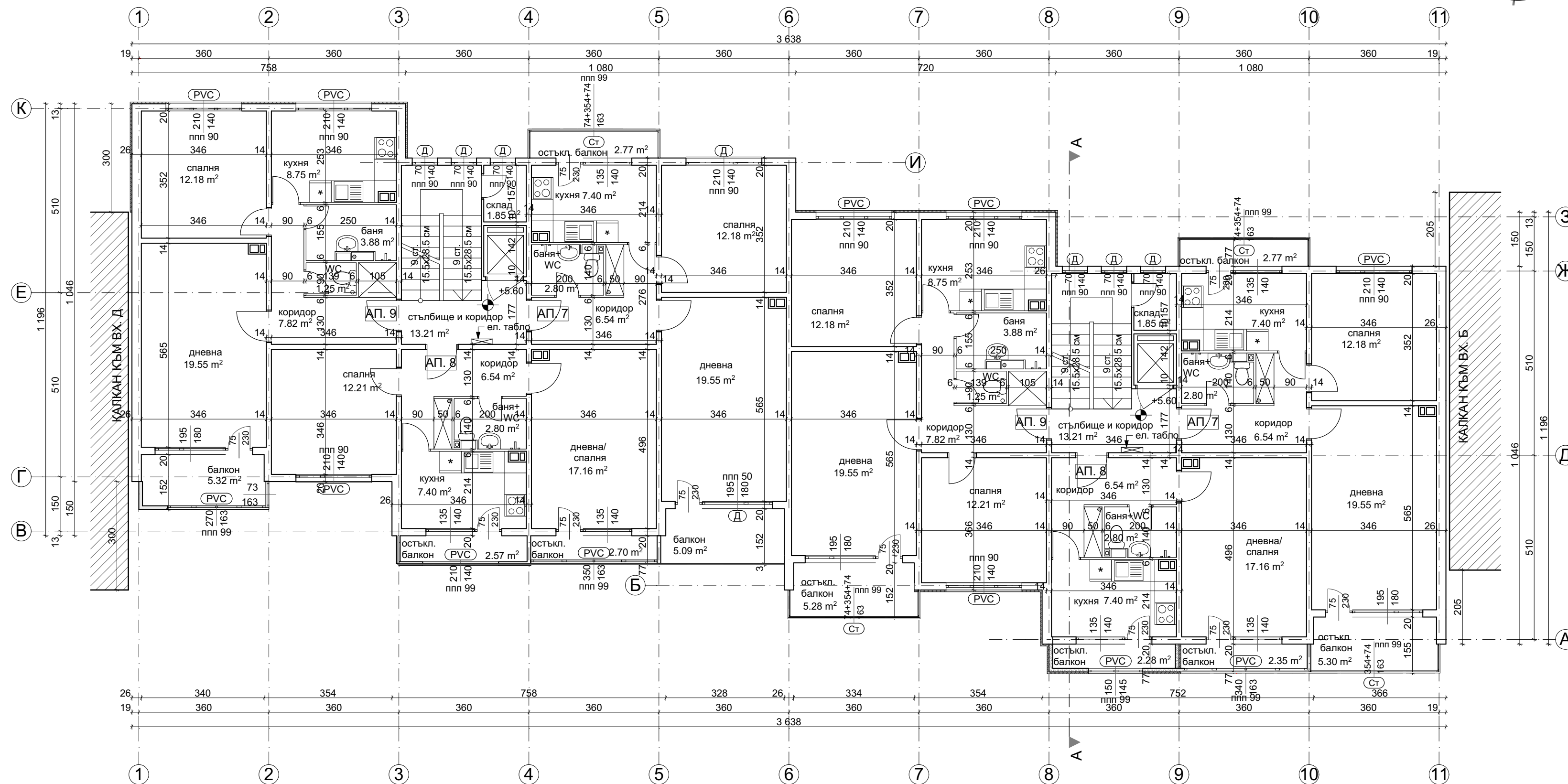

РАЗПРЕДЕЛЕНИЕ ЕТАЖ 3, КОТА +5.60

ПЛОЩИ		СИГНАТУРИ	
ВХОД В и Г		дървена дограма - неподменена	
3П етаж	408.41 м ²	сменена дограма	
вход В		остъкляване с винкел	
Общи части	17.16 м ²	стоманен капак	
Апартамент	64.37 м ²	фасаден панел 20 см	
Апартамент	43.74 м ²	фасаден панел 26 см	
Апартамент	78.73 м ²	панел 14 см	
вход Г		панел 6 см	
Общи части	17.16 м ²	нова зидана стена от газобетонни блокчета	
Апартамент	62.67 м ²	стоманен парапет с армирано стъкло	
Апартамент	57.17 м ²	панел с външна топлоизолация	
Апартамент	67.29 м ²	бетонно коминно тяло - 50/30 см.	

ЗАБЕЛЕЖКИ:
 1. Всички размери са в сантиметри.
 2. Всички площи са измерени от чертежите.
 3. Вх. А е по-високо от вх. Б с 50 см. Вх. Б е по-високо от входове В и Г с 50 см. Входове В и Г са по-високо от входове Д и Е с 40 см. Входове Д и Е са на една кота с вх. Ж.

	"Александров - архитекти" ЕООД gsm: 0898 527737, e-mail: alexandrov.arch@gmail.com
	Община Велико Търново - във връзка с изпълнението на Националната програма за енергийна ефективност в многофамилни жилищни сгради в Република България, приета с ПМС № 18 от 2 февруари 2015 г.
Възложител:	"Александров - архитекти" ЕООД член на Обединение "Консултанти 2020" ДЗЗД
Изпълнител:	Многофамилна жилищна сграда в гр. Велико Търново, кв. "Бузлуджа", ул. "Георги Живков" № 1, входове А, Б, В, Г, Д, Е и Ж
Обект:	Архитектурно заснемане - Приложение № 1 към Доклад за обследване на техническите характеристики и Паспорт с рег. № 10447.515.363.1-7 от 07.07.2016 г.
Чертеж:	РАЗПРЕДЕЛЕНИЕ ЕТАЖ 3, КОТА +5.60
Проектант:	арх. Владимир Александров, ППП КАБ № 03761
управител:	арх. Владимир Александров
фаза: Технически проект	М 1:100
лист:	А 26/59
дата:	юли 2016 г.

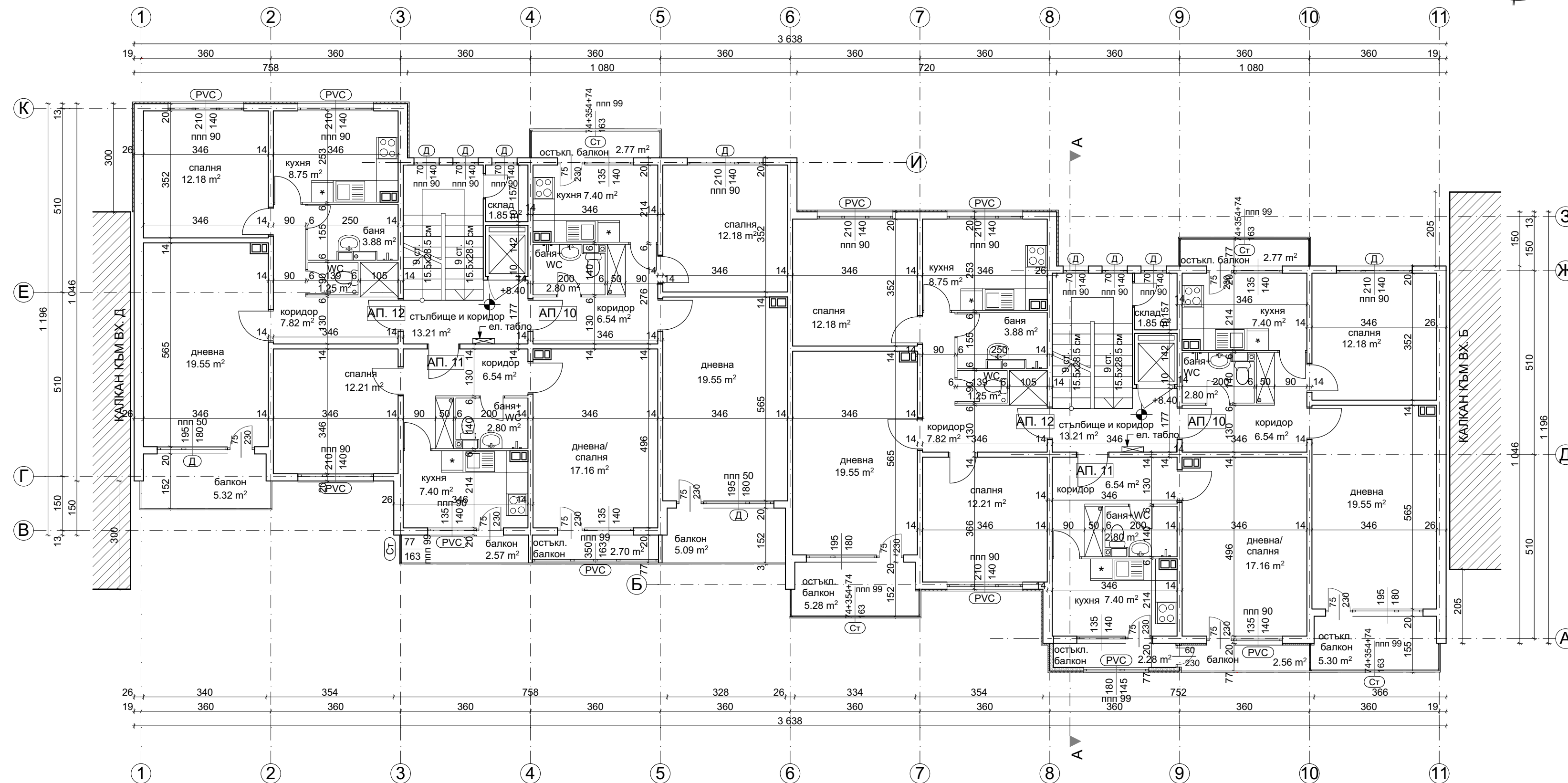

РАЗПРЕДЕЛЕНИЕ ЕТАЖ 4, КОТА +8.40

ПЛОЩИ		СИГНАТУРИ	
ВХОД В и Г		дървена дограма - неподменена	
3П етаж	408.41 м ²	сменена дограма	
вход В		остъкляване с винкел	
Общи части	17.16 м ²	стоманен капак	
Апартамент	64.37 м ²	фасаден панел 20 см	
Апартамент	43.74 м ²	фасаден панел 26 см	
Апартамент	78.73 м ²	панел 14 см	
вход Г		панел 6 см	
Общи части	17.16 м ²	нова зидана стена от газобетонни блокчета	
Апартамент	62.67 м ²	стоманен парпет с армирано стъкло	
Апартамент	57.17 м ²	панел с външна топлоизолация	
Апартамент	67.29 м ²	бетонно коминно тяло - 50/30 см.	

ЗАБЕЛЕЖКИ:

1. Всички размери са в сантиметри.
2. Всички площи са измерени от чертежите.
3. Вх. А е по-високо от вх. Б с 50 см. Вх. Б е по-високо от входове В и Г с 50 см. Входове В и Г са по-високо от входове Д и Е с 40 см. Входове Д и Е са на една кота с вх. Ж.

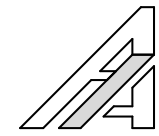
	"Александров - архитекти" ЕООД gsm: 0898 527737, e-mail: alexandrov.arch@gmail.com	
	Община Велико Търново - във връзка с изпълнението на Националната програма за енергийна ефективност в многофамилни жилищни сгради в Република България, приета с ПМС № 18 от 2 февруари 2015 г.	
Възложител:	"Александров - архитекти" ЕООД член на Обединение "Консултанти 2020" ДЗЗД	
Изпълнител:	"Александров - архитекти" ЕООД обект: Многофамилна жилищна сграда в гр. Велико Търново, кв. "Бузлуджа", ул. "Георги Живков" № 1, входове А, Б, В, Г, Д, Е и Ж	
част:	Архитектурно заснемане - Приложение № 1 към Доклад за обследване на техническите характеристики и Паспорт с рег. № 10447.515.363.1-7 от 07.07.2016 г.	
чертеж:	РАЗПРЕДЕЛЕНИЕ ЕТАЖ 4, КОТА +8.40	
проектант:	арх. Владимир Александров, ППП КАБ № 03761	
управител:	арх. Владимир Александров	
		фаза: Технически проект
		М 1:100
		лист: А 27/59
		дата: юли 2016 г.

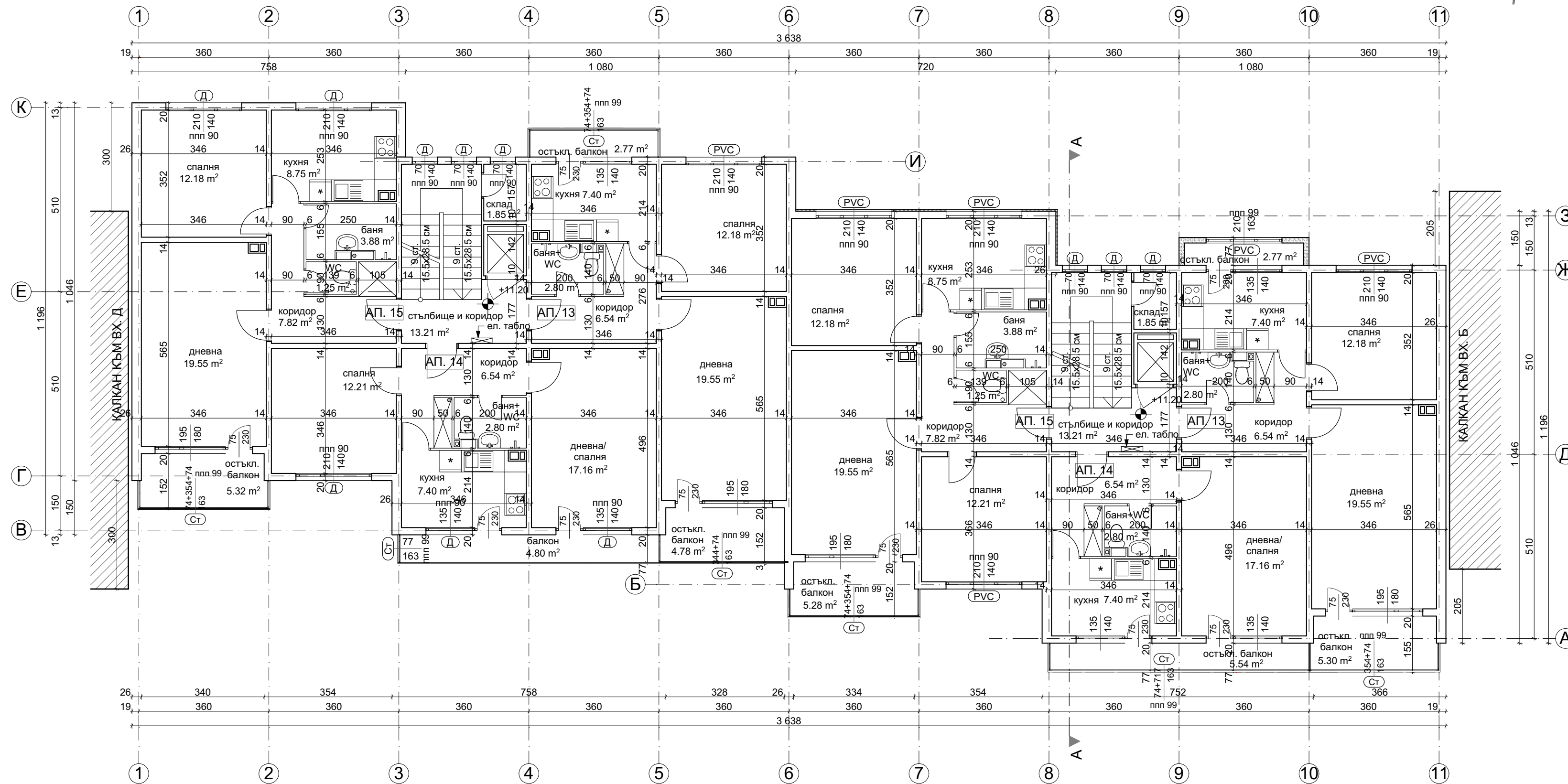

РАЗПРЕДЕЛЕНИЕ ЕТАЖ 5, КОТА +11.20

ПЛОЩИ		СИГНАТУРИ	
ВХОД В и Г		дървена дограма - неподменена	
3П етаж	408.41 м ²	сменена дограма	
вход В		остъкляване с винкел	
Общи части	17.16 м ²	стоманен капак	
Апартамент	64.37 м ²	фасаден панел 20 см	
Апартамент	43.74 м ²	фасаден панел 26 см	
Апартамент	78.73 м ²	панел 14 см	
вход Г		панел 6 см	
Общи части	17.16 м ²	нова зидана стена от газобетонни блокчета	
Апартамент	62.67 м ²	стоманен парпет с армирано стъкло	
Апартамент	57.17 м ²	панел с външна топлоизолация	
Апартамент	67.29 м ²	бетонно коминно тяло - 50/30 см.	

ЗАБЕЛЕЖКИ:

1. Всички размери са в сантиметри.
2. Всички площи са измерени от чертежите.
3. Вх. А е по-високо от вх. Б с 50 см. Вх. Б е по-високо от входове В и Г с 50 см. Входове В и Г са по-високо от входове Д и Е с 40 см. Входове Д и Е са на една кота с вх. Ж.

	"Александров - архитекти" ЕООД gsm: 0898 527737, e-mail: alexandrov.arch@gmail.com
	Община Велико Търново - във връзка с изпълнението на Националната програма за енергийна ефективност в многофамилни жилищни сгради в Република България, приета с ПМС № 18 от 2 февруари 2015 г.
Възложител:	"Александров - архитекти" ЕООД член на Обединение "Консултанти 2020" ДЗЗД
Изпълнител:	Многофамилна жилищна сграда в гр. Велико Търново, кв. "Бузлуджа", ул. "Георги Живков" № 1, входове А, Б, В, Г, Д, Е и Ж
Обект:	Архитектурно заснемане - Приложение № 1 към Доклад за обследване на техническите характеристики и Паспорт с рег. № 10447.515.363.1-7 от 07.07.2016 г.
Чертеж:	РАЗПРЕДЕЛЕНИЕ ЕТАЖ 5, кота +11.20
Проектант:	арх. Владимир Александров, ППП КАБ № 03761
управител:	арх. Владимир Александров
фаза:	Технически проект
М 1:100	
лист:	А 28/59
дата:	юли 2016 г.

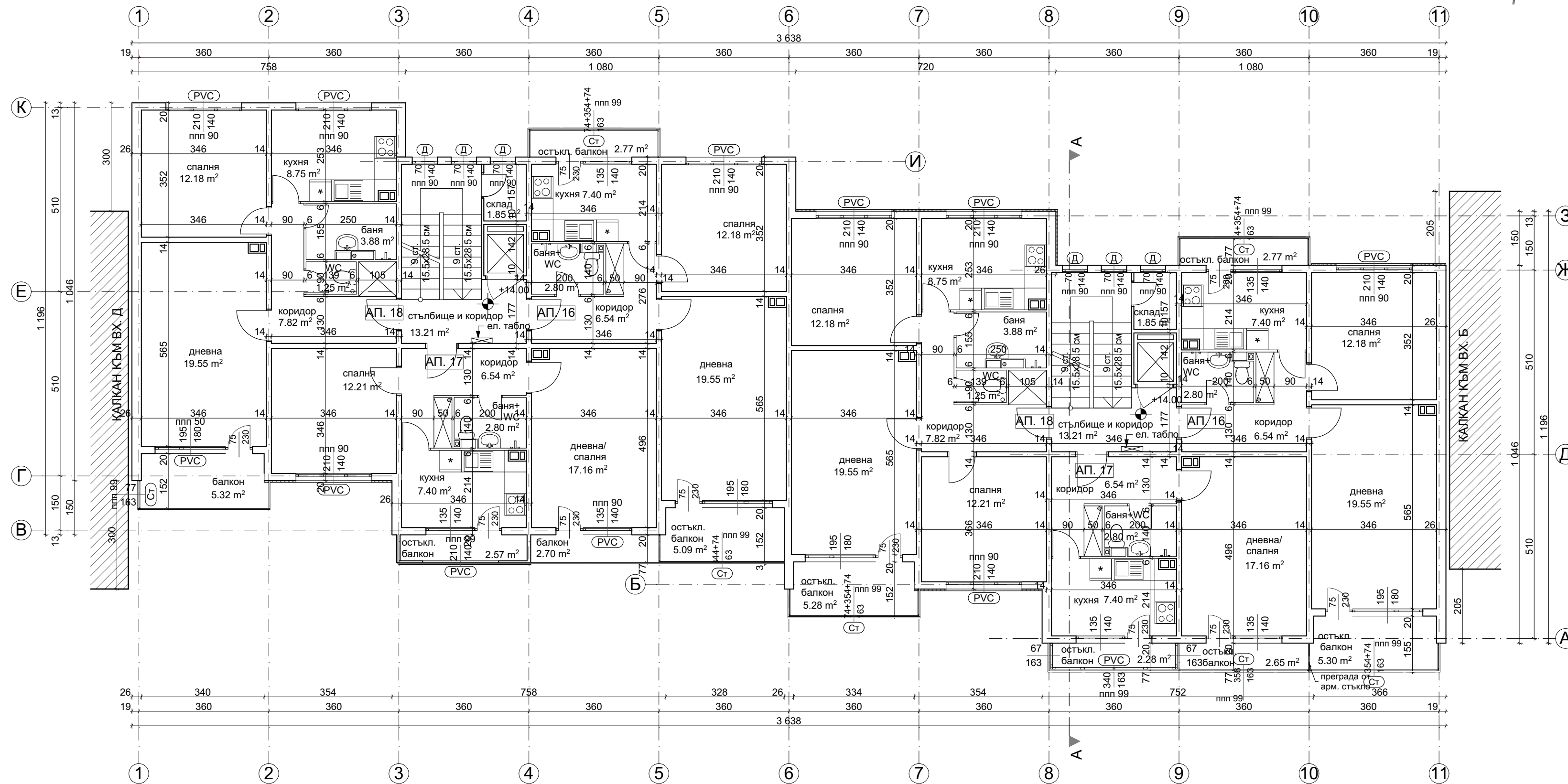

РАЗПРЕДЕЛЕНИЕ ЕТАЖ 6, КОТА +14.00

ПЛОЩИ		СИГНАТУРИ	
ВХОД В и Г		дървена дограма - неподменена	
3П етаж	408.41 м ²	сменена дограма	
вход В		остъкляване с винкел	
Общи части	17.16 м ²	стоманен капак	
Апартамент	64.37 м ²	фасаден панел 20 см	
Апартамент	43.74 м ²	фасаден панел 26 см	
Апартамент	78.73 м ²	панел 14 см	
вход Г		панел 6 см	
Общи части	17.16 м ²	нова зидана стена от газобетонни блокчета	
Апартамент	62.67 м ²	стоманен парпет с армирано стъкло	
Апартамент	57.17 м ²	панел с външна топлоизолация	
Апартамент	67.29 м ²	бетонно коминно тяло - 50/30 см.	

ЗАБЕЛЕЖКИ:
 1. Всички размери са в сантиметри.
 2. Всички площи са измерени от чертежите.
 3. Вх. А е по-високо от вх. Б с 50 см. Вх. Б е по-високо от входове В и Г с 50 см. Входове В и Г са по-високо от входове Д и Е с 40 см. Входове Д и Е са на една кота с вх. Ж.

	"Александров - архитекти" ЕООД gsm: 0898 527737, e-mail: alexandrov.arch@gmail.com
	Община Велико Търново - във връзка с изпълнението на Националната програма за енергийна ефективност в многофамилни жилищни сгради в Република България, приета с ПМС № 18 от 2 февруари 2015 г.
Възложител:	"Александров - архитекти" ЕООД член на Обединение "Консултанти 2020" ДЗЗД
Изпълнител:	Многофамилна жилищна сграда в гр. Велико Търново, кв. "Бузлуджа", ул. "Георги Живков" № 1, входове А, Б, В, Г, Д, Е и Ж
Обект:	Архитектурно заснемане - Приложение № 1 към Доклад за обследване на техническите характеристики и Паспорт с рег. № 10447.515.363.1-7 от 07.07.2016 г.
чертеж:	РАЗПРЕДЕЛЕНИЕ ЕТАЖ 6, КОТА +14.00
проектант:	арх. Владимир Александров, ППП КАБ № 03761
управител:	арх. Владимир Александров
фаза: Технически проект	М 1:100
лист:	А 29/59
дата:	юли 2016 г.

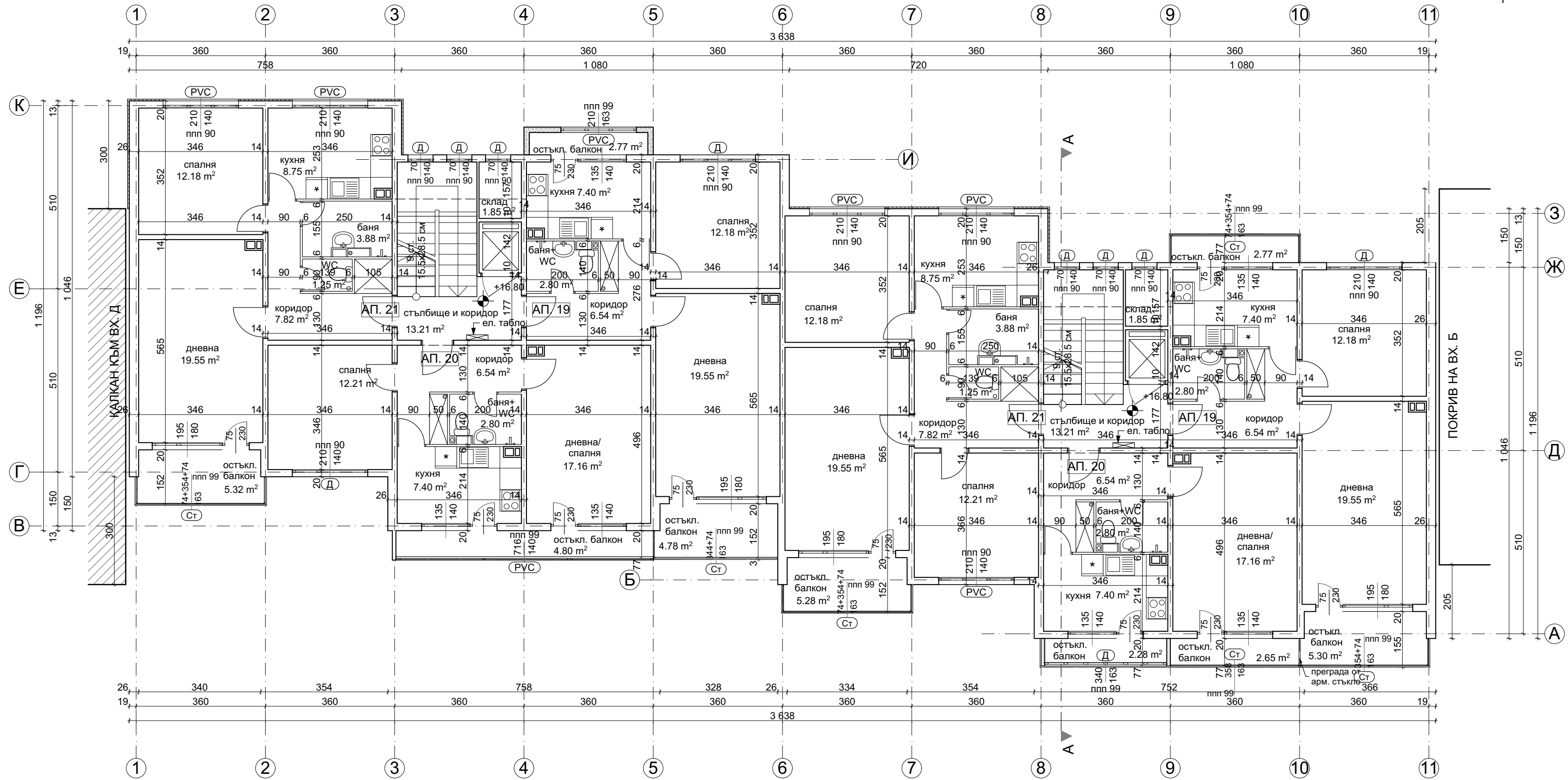

РАЗПРЕДЕЛЕНИЕ ЕТАЖ 7, КОТА +16.80

ПЛОЩИ		СИГНАТУРИ	
ВХОД В и Г		дървена дограма - неподменена	
3П етаж	408.41 м ²	сменена дограма	
вход В		остъкляване с винкел	
Общи части	17.16 м ²	стоманен капак	
Апартамент	64.37 м ²	фасаден панел 20 см	
Апартамент	43.74 м ²	фасаден панел 26 см	
Апартамент	78.73 м ²	панел 14 см	
вход Г		панел 6 см	
Общи части	17.16 м ²	нова зидана стена от газобетонни блокчета	
Апартамент	62.67 м ²	стоманен парпет с армирано стъкло	
Апартамент	57.17 м ²	панел с външна топлоизолация	
Апартамент	67.29 м ²	бетонно коминно тяло - 50/30 см.	

ЗАБЕЛЕЖКИ:
 1. Всички размери са в сантиметри.
 2. Всички площи са измерени от чертежите.
 3. Вх. А е по-високо от вх. Б с 50 см. Вх. Б е по-високо от входове В и Г с 50 см. Входове В и Г са по-високо от входове Д и Е с 40 см. Входове Д и Е са на една кота с вх. Ж.

	"Александров - архитекти" ЕООД gsm: 0898 527737, e-mail: alexandrov.arch@gmail.com
	Община Велико Търново - във връзка с изпълнението на Националната програма за енергийна ефективност в многофамилни жилищни сгради в Република България, приета с ПМС № 18 от 2 февруари 2015 г.
Възложител:	"Александров - архитекти" ЕООД член на Обединение "Консултанти 2020" ДЗЗД
Изпълнител:	Многофамилна жилищна сграда в гр. Велико Търново, кв. "Бузлуджа", ул. "Георги Живков" № 1, входове А, Б, В, Г, Д, Е и Ж
Обект:	Архитектурно заснемане - Приложение № 1 към Доклад за обследване на техническите характеристики и Паспорт с рег. № 10447.515.363.1-7 от 07.07.2016 г.
Чертеж:	РАЗПРЕДЕЛЕНИЕ ЕТАЖ 7, кота +16.80
Проектант:	арх. Владимир Александров, ППП КАБ № 03761
управител:	арх. Владимир Александров
фаза: Технически проект	М 1:100
лист:	А 30/59
дата:	юли 2016 г.

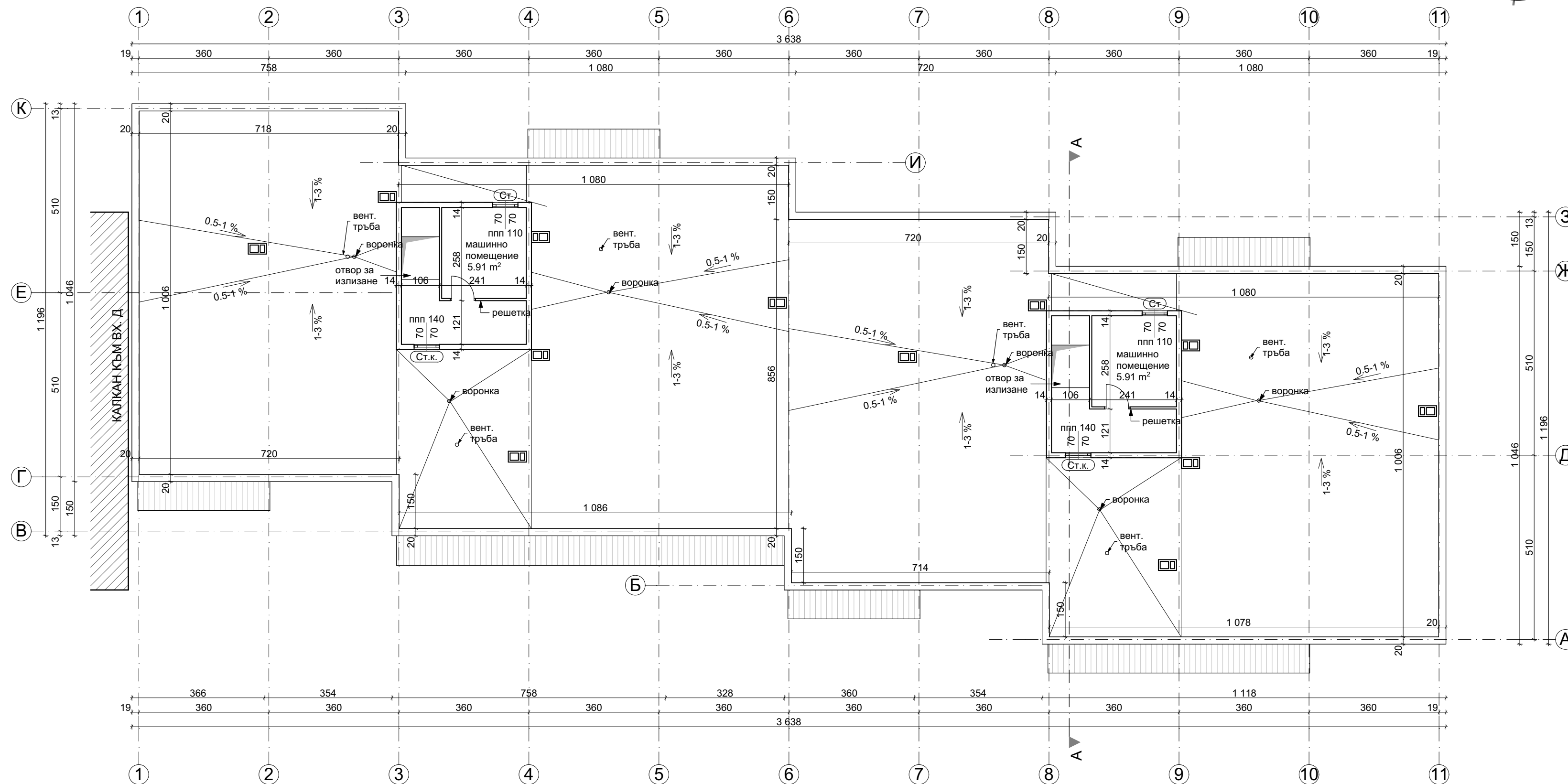

РАЗПРЕДЕЛЕНИЕ ПОКРИВ, КОТА

ПЛОЩИ ВХОД В И Г		СИГНАТУРИ	
3П етаж	дървена дограма - неподменена	Ⓚ	Ⓚ
	сменена дограма	Ⓚ	Ⓚ
	остъкляване с винкел	Ⓚ	Ⓚ
	стоманен капак	Ⓚ	Ⓚ
	фасаден панел 20 см	Ⓚ	Ⓚ
	фасаден панел 26 см	Ⓚ	Ⓚ
	панел 14 см	Ⓚ	Ⓚ
	панел 6 см	Ⓚ	Ⓚ
	нова зидана стена от газобетонни блокчета	Ⓚ	Ⓚ
	стоманен парапет с армирано стъкло	Ⓚ	Ⓚ
панел с външна топлоизолация	Ⓚ	Ⓚ	
бетонно коминно тяло - 50/30 см.	Ⓚ	Ⓚ	

ЗАБЕЛЕЖКИ:
 1. Всички размери са в сантиметри.
 2. Всички площи са измерени от чертежите.
 3. Вх. А е по-високо от вх. Б с 50 см. Вх. Б е по-високо от входове В и Г с 50 см. Входове В и Г са по-високо от входове Д и Е с 40 см. Входове Д и Е са на една кота с вх. Ж.

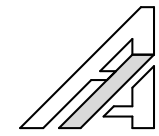
	"Александров - архитекти" ЕООД gsm: 0898 527737, e-mail: alexandrov.arch@gmail.com	
	Община Велико Търново - във връзка с изпълнението на Националната програма за енергийна ефективност в многофамилни жилищни сгради в Република България, приета с ПМС № 18 от 2 февруари 2015 г.	
възложител:	"Александров - архитекти" ЕООД	
изпълнител:	член на Обединение "Консултанти 2020" ДЗЗД	
обект:	Многофамилна жилищна сграда в гр. Велико Търново, кв. "Бузлуджа", ул. "Георги Живков" № 1, входове А, Б, В, Г, Д, Е и Ж	
част:	Архитектурно заснемане - Приложение № 1 към Доклад за обследване на техническите характеристики и Паспорт с рег. № 10447.515.363.1-7 от 07.07.2016 г.	
чертеж:	РАЗПРЕДЕЛЕНИЕ ПОКРИВ, КОТА	
проектант:	арх. Владимир Александров, ППП КАБ № 03761	
управител:	арх. Владимир Александров	
фаза:	Технически проект	
М 1:100		
лист:	А 31/59	
дата:	юли 2016 г.	

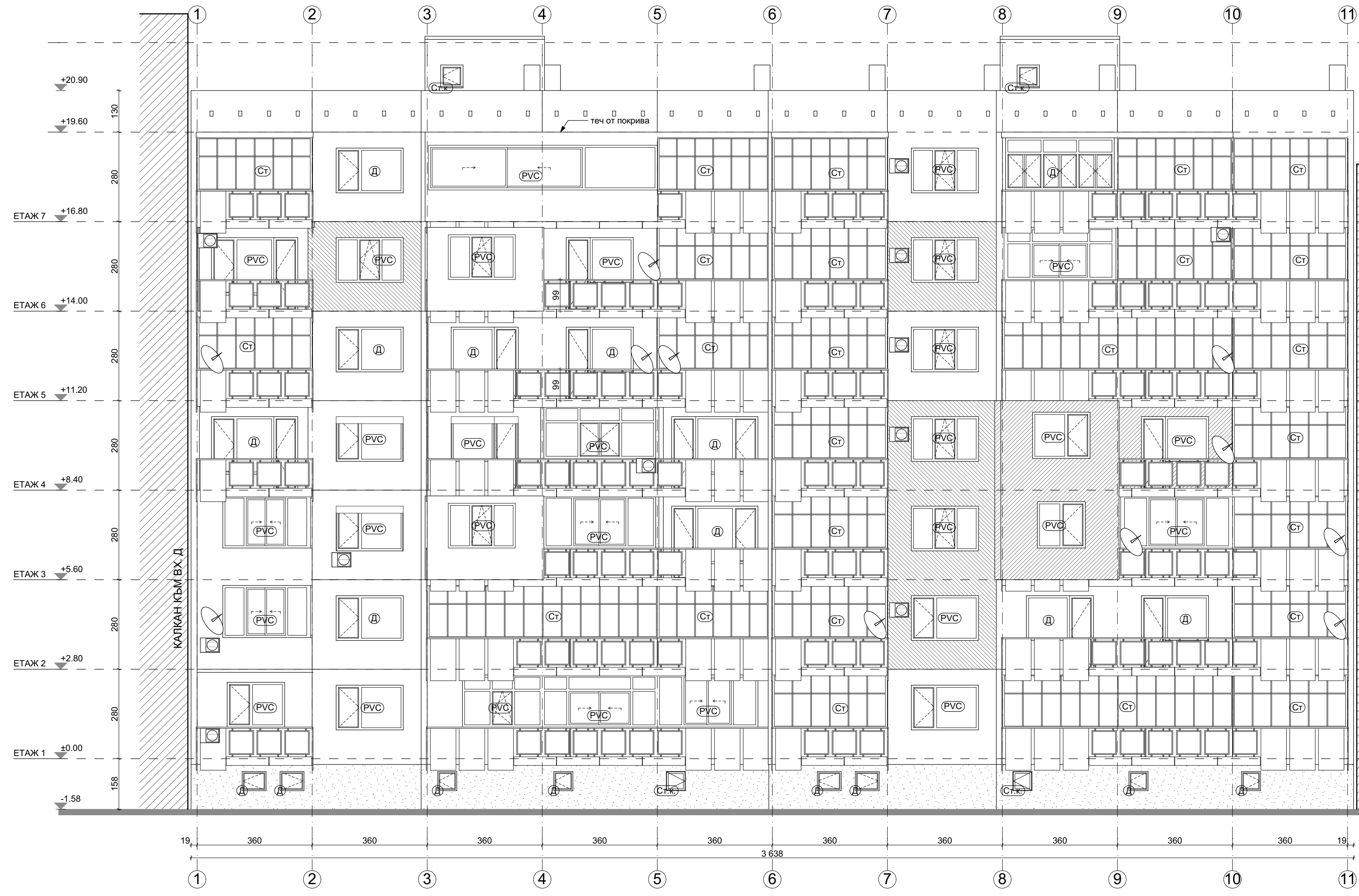

ВХОД В И Г,
ФАСАДА ЮГ

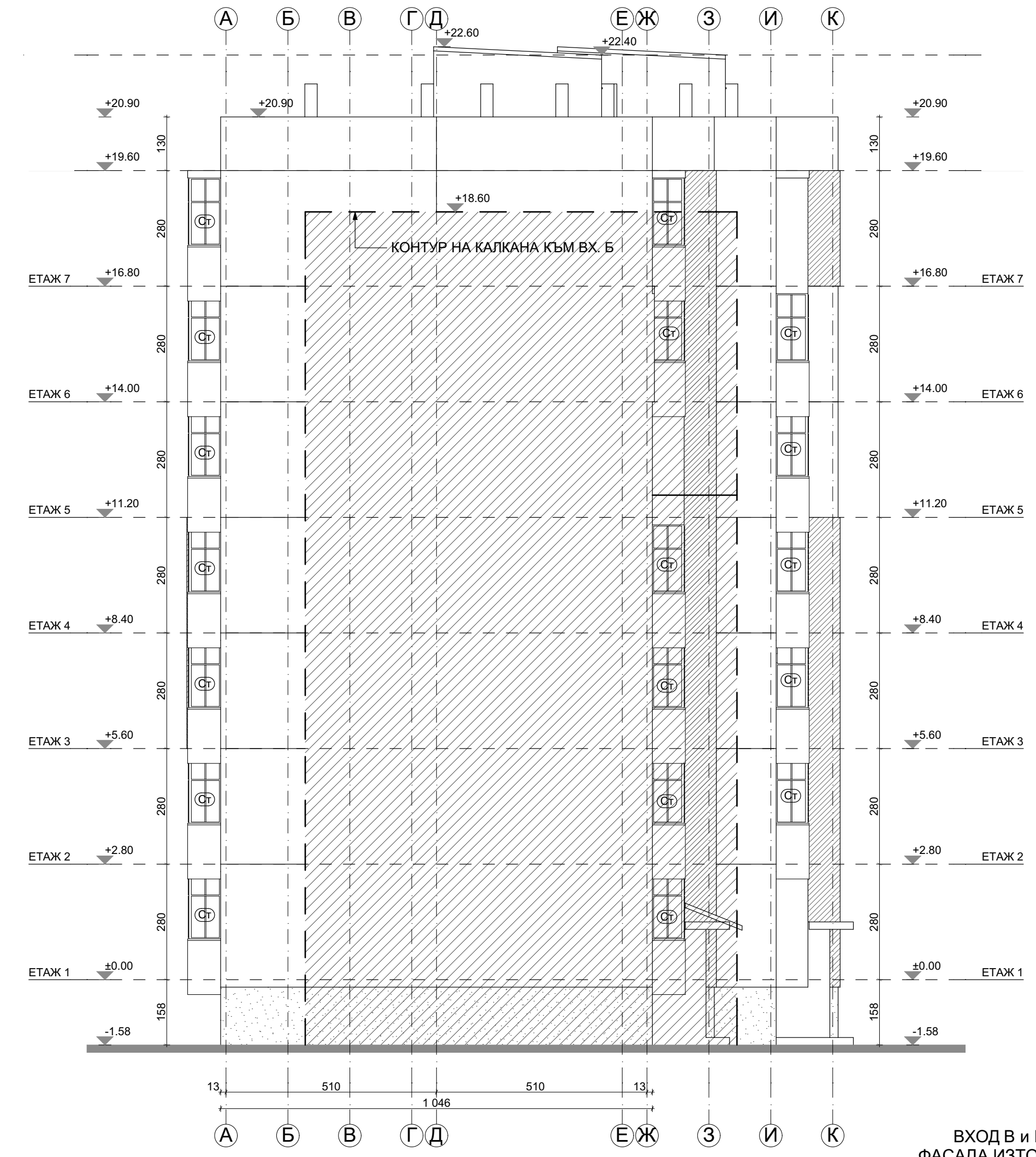

ВХОД В И Г,
ФАСАДА ИЗТОК

СИГНАТУРИ

бучарда		външно тяло климатик	
външна топлоизолация		сателитна антена	
вароциментова мазилка - стара		стоманен парпет с армирани стъкла	
дървена дограма - неподменена	Д	външни ролетни щори	
сменена дограма	PVC	стоманен капак	Ст.к.
остъкляване с винкел	Ст		

ЗАБЕЛЕЖКИ:

1. Всички размери са в сантиметри.
2. Всички площи са измерени от чертежите.
3. Вх. А е по-високо от вх. Б с 50 см. Вх. Б е по-високо от входове В и Г с 50 см. Входове В и Г са по-високо от входове Д и Е с 40 см. Входове Д и Е са на една kota с вх. Ж.

"Александров - архитекти" ЕООД
gsm: 0898 527737, e-mail: alexandrov.arch@gmail.com

Община Велико Търново
- във връзка с изпълнението на Националната програма за енергийна ефективност в многофамилни жилищни сгради в Република България, приета с ПМС № 18 от 2 февруари 2015 г.

възложител:

изпълнител: "Александров - архитекти" ЕООД
член на Обединение "Консултанти 2020" ДЗЗД

обект: **Многофамилна жилищна сграда в гр. Велико Търново, кв. "Бузлуджа", ул. "Георги Живков" № 1, входове А, Б, В, Г, Д, Е и Ж**

част: **Архитектурно заснемане - Приложение № 1 към Доклад за обследване на техническите характеристики и Паспорт с рег. № 10447.515.363.1-7 от 07.07.2016 г.**

чертеж: **ФАСАДИ ЮГ И ИЗТОК**

проектант: арх. Владимир Александров, ППП КАБ № 03761

фаза: **Технически проект**

М **1:100**

лист: **А 32/59**

дата: **юли 2016 г.**

управител: арх. Владимир Александров



ВХОД В И Г,
ФАСАДА СЕВЕР

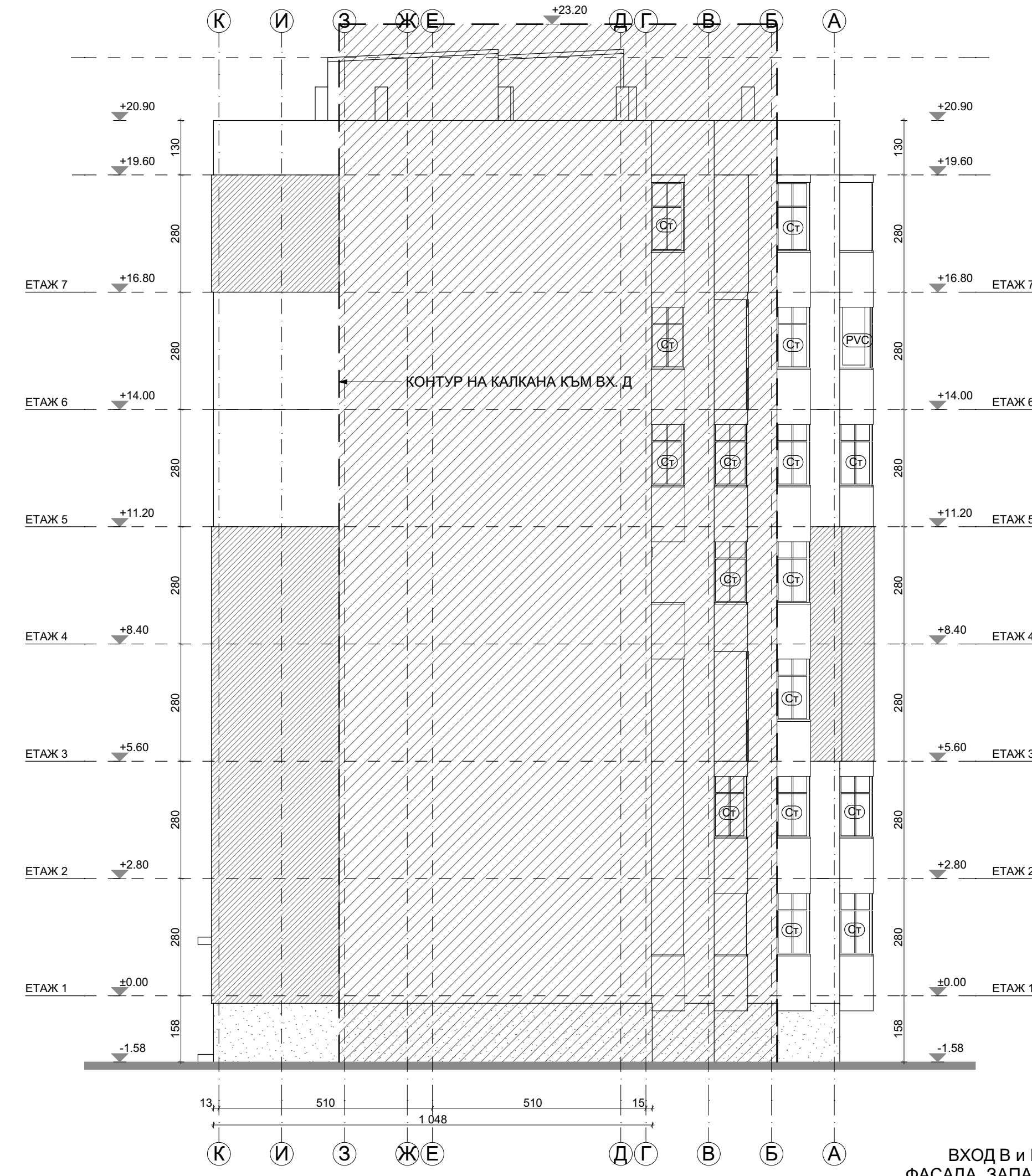

ВХОД В И Г,
ФАСАДА ЗАПАД

СИГНАТУРИ

бучарда		външно тяло климатик	
външна топлоизолация		сателитна антена	
вароциментова мазилка - стара		стоманен паралет с армирани стъкла	
дървена дограма - неподменена	Д	външни ролетни щори	
сменена дограма	PVC		
остъкляване с винкел	Ст		
стоманен капак	Ст.к.		

ЗАБЕЛЕЖКИ:
 1. Всички размери са в сантиметри.
 2. Всички площи са измерени от чертежите.
 3. Вх. А е по-високо от вх. Б с 50 см. Вх. Б е по-високо от входове В и Г с 50 см. Входове В и Г са по-високо от входове Д и Е с 40 см. Входове Д и Е са на една kota с вх. Ж.

"Александров - архитекти" ЕООД
 gsm: 0898 527737, e-mail: alexandrov.arch@gmail.com

Община Велико Търново
 - във връзка с изпълнението на Националната програма за енергийна ефективност в многофамилни жилищни сгради в Република България, приета с ПМС № 18 от 2 февруари 2015 г.

възложител:
 "Александров - архитекти" ЕООД
 член на Обединение "Консултанти 2020" ДЗЗД

изпълнител:
 Многофамилна жилищна сграда в **гр. Велико Търново, кв. "Бузлуджа", ул. "Георги Живков" № 1, входове А, Б, В, Г, Д, Е и Ж**

част:
 Архитектурно заснемане - Приложение № 1 към Доклад за обследване на техническите характеристики и Паспорт с рег. № 10447.515.363.1-7 от 07.07.2016 г.

чертеж:
ФАСАДИ СЕВЕР И ЗАПАД

проектант:
 арх. Владимир Александров, ППП КАБ № 03761

фаза:
Технически проект

М **1:100**

лист:
А 33/59

дата:
юли 2016 г.

управител:
 арх. Владимир Александров

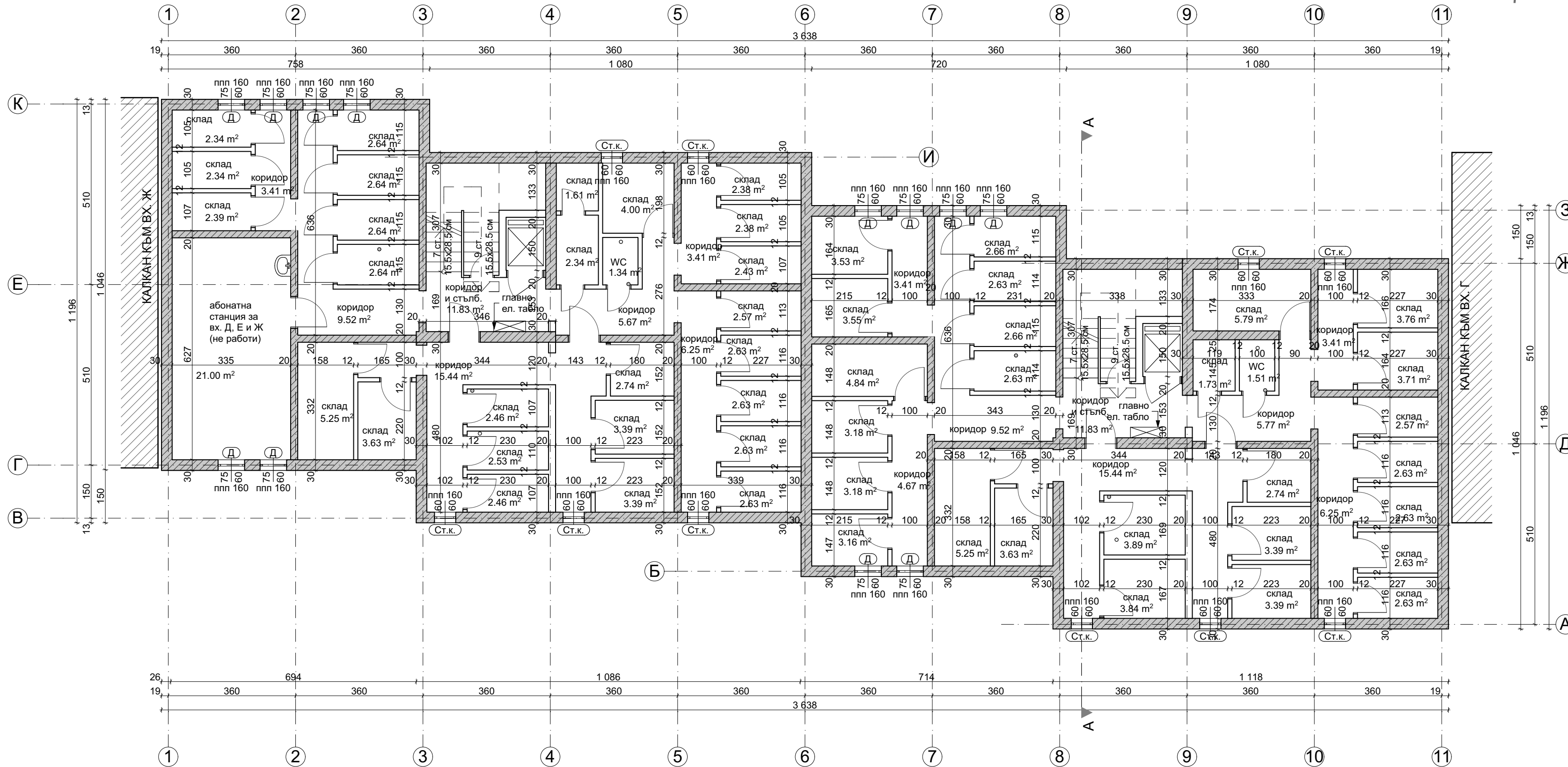

РАЗПРЕДЕЛЕНИЕ СУТЕРЕН, КОТА -2.60

ПЛОЩИ		СИГНАТУРИ	
3П етаж	ВХОД Д и Е	дървена дограма - неподменена	Ⓚ
	382.41 м ²	сменена дограма	PVC
		остъкляване с винкел	Ⓢ
		стоманен капак	Ⓢ.к.
		фасаден панел 20 см	▬
		фасаден панел 26 см	▬
		панел 14 см	▬
		панел 6 см	▬
		нова зидана стена от газобетонни блокчета	▬
		стоманен парпет с армирано стъкло	▬
		панел с външна топлоизолация	▬
		бетонно коминно тяло - 50/30 см.	Ⓚ

ЗАБЕЛЕЖКИ:
 1. Всички размери са в сантиметри.
 2. Всички площи са измерени от чертежите.
 3. Вх. А е по-високо от вх. Б с 50 см. Вх. Б е по-високо от входове В и Г с 50 см. Входове В и Г са по-високо от входове Д и Е с 40 см. Входове Д и Е са на една кота с вх. Ж.

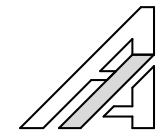
	"Александров - архитекти" ЕООД gsm: 0898 527737, e-mail: alexandrov.arch@gmail.com
	Община Велико Търново - във връзка с изпълнението на Националната програма за енергийна ефективност в многофамилни жилищни сгради в Република България, приета с ПМС № 18 от 2 февруари 2015 г.
възложител:	"Александров - архитекти" ЕООД член на Обединение "Консултанти 2020" ДЗЗД
изпълнител:	Многофамилна жилищна сграда в гр. Велико Търново, кв. "Бузлуджа", ул. "Георги Живков" № 1, входове А, Б, В, Г, Д, Е и Ж
обект:	част: Архитектурно заснемане - Приложение № 1 към Доклад за обследване на техническите характеристики и Паспорт с рег. № 10447.515.363.1-7 от 07.07.2016 г.
чертеж:	РАЗПРЕДЕЛЕНИЕ СУТЕРЕН, КОТА -2.60
проектант:	арх. Владимир Александров, ППП КАБ № 03761
управител:	арх. Владимир Александров
фаза:	Технически проект
М 1:100	
лист:	А 35/59
дата:	юли 2016 г.

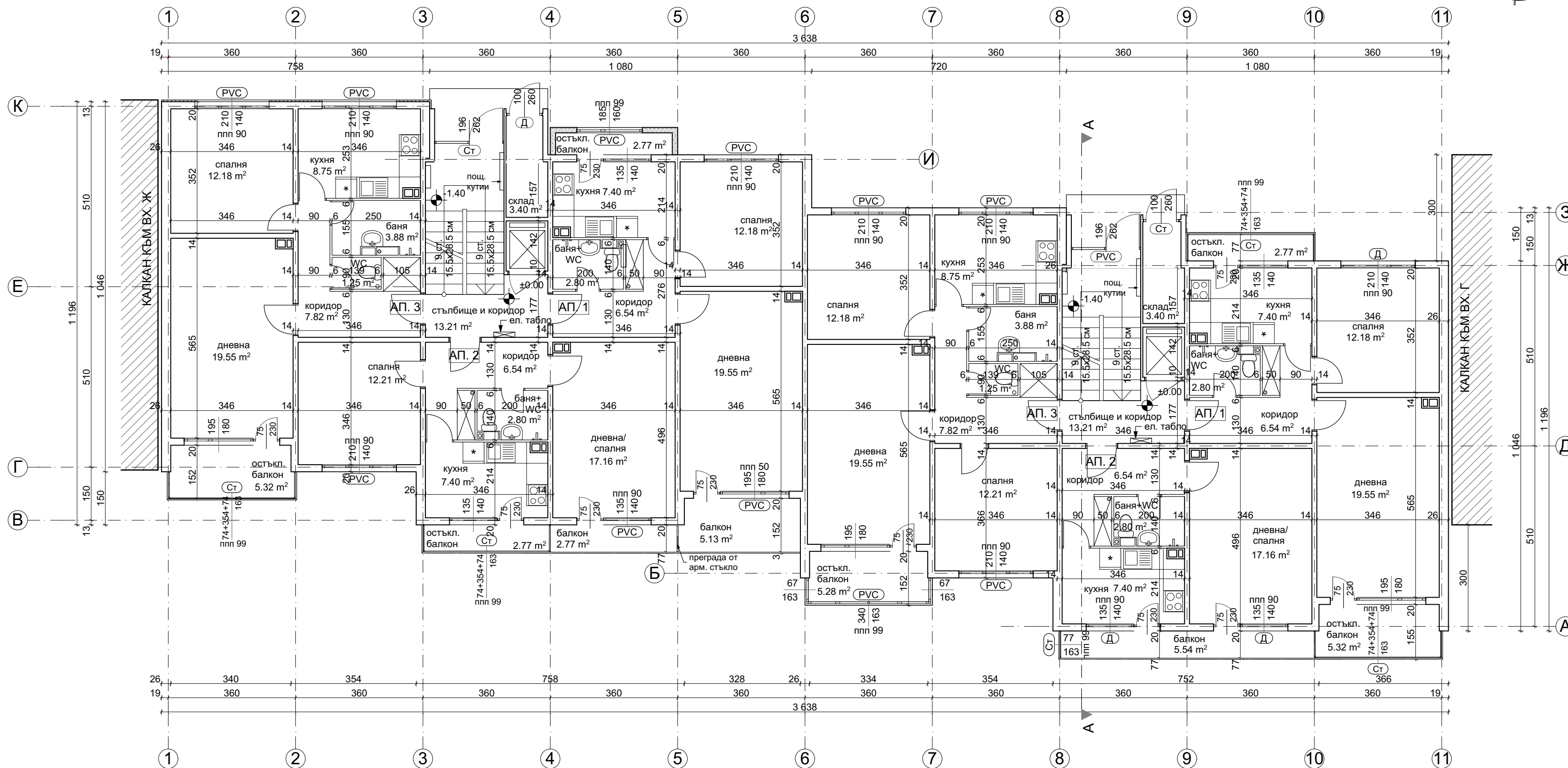

РАЗПРЕДЕЛЕНИЕ ЕТАЖ 1, КОТА ±0.00

ПЛОЩИ		СИГНАТУРИ	
ВХОД Д и Е		дървена дограма -	⊘
ЗП етаж	411.34 м ²	неподменена	⊘
вход Д		сменена дограма	⊘ PVC
Общи части	17.16 м ²	остъкляване с	⊘ Ст
Апартамент	64.37 м ²	винкел	⊘ Ст.к.
Апартамент	43.74 м ²	стоманен	⊘ Ст.к.
Апартамент	78.73 м ²	капак	⊘
вход Е		фасаден	⊘
Общи части	17.16 м ²	панел 20 см	⊘
Апартамент	62.67 м ²	панел 20 см	⊘
Апартамент	57.17 м ²	панел 26 см	⊘
Апартамент	67.29 м ²	панел 14 см	⊘
		панел 6 см	⊘
		нова зидана стена	⊘
		от газобетонни	⊘
		блокчета	⊘
		стоманен парпет	⊘
		с армирано стъкло	⊘
		панел с външна	⊘
		топлоизолация	⊘
		бетонно коминно	⊘
		тяло - 50/30 см.	⊘

ЗАБЕЛЕЖКИ:

1. Всички размери са в сантиметри.
2. Всички площи са измерени от чертежите.
3. Вх. А е по-високо от вх. Б с 50 см. Вх. Б е по-високо от входове В и Г с 50 см. Входове В и Г са по-високо от входове Д и Е с 40 см. Входове Д и Е са на една кота с вх. Ж.

	"Александров - архитекти" ЕООД gsm: 0898 527737, e-mail: alexandrov.arch@gmail.com
	Община Велико Търново - във връзка с изпълнението на Националната програма за енергийна ефективност в многофамилни жилищни сгради в Република България, приета с ПМС № 18 от 2 февруари 2015 г.
Възложител:	"Александров - архитекти" ЕООД член на Обединение "Консултанти 2020" ДЗЗД
Изпълнител:	Многофамилна жилищна сграда в гр. Велико Търново, кв. "Бузлуджа", ул. "Георги Живков" № 1, входове А, Б, В, Г, Д, Е и Ж
Обект:	Архитектурно заснемане - Приложение № 1 към Доклад за обследване на техническите характеристики и Паспорт с рег. № 10447.515.363.1-7 от 07.07.2016 г.
чертеж:	РАЗПРЕДЕЛЕНИЕ ЕТАЖ 1, КОТА ±0.00
проектант:	арх. Владимир Александров, ППП КАБ № 03761
управител:	арх. Владимир Александров
фаза: Технически проект	М 1:100
лист:	А 36/59
дата:	юли 2016 г.

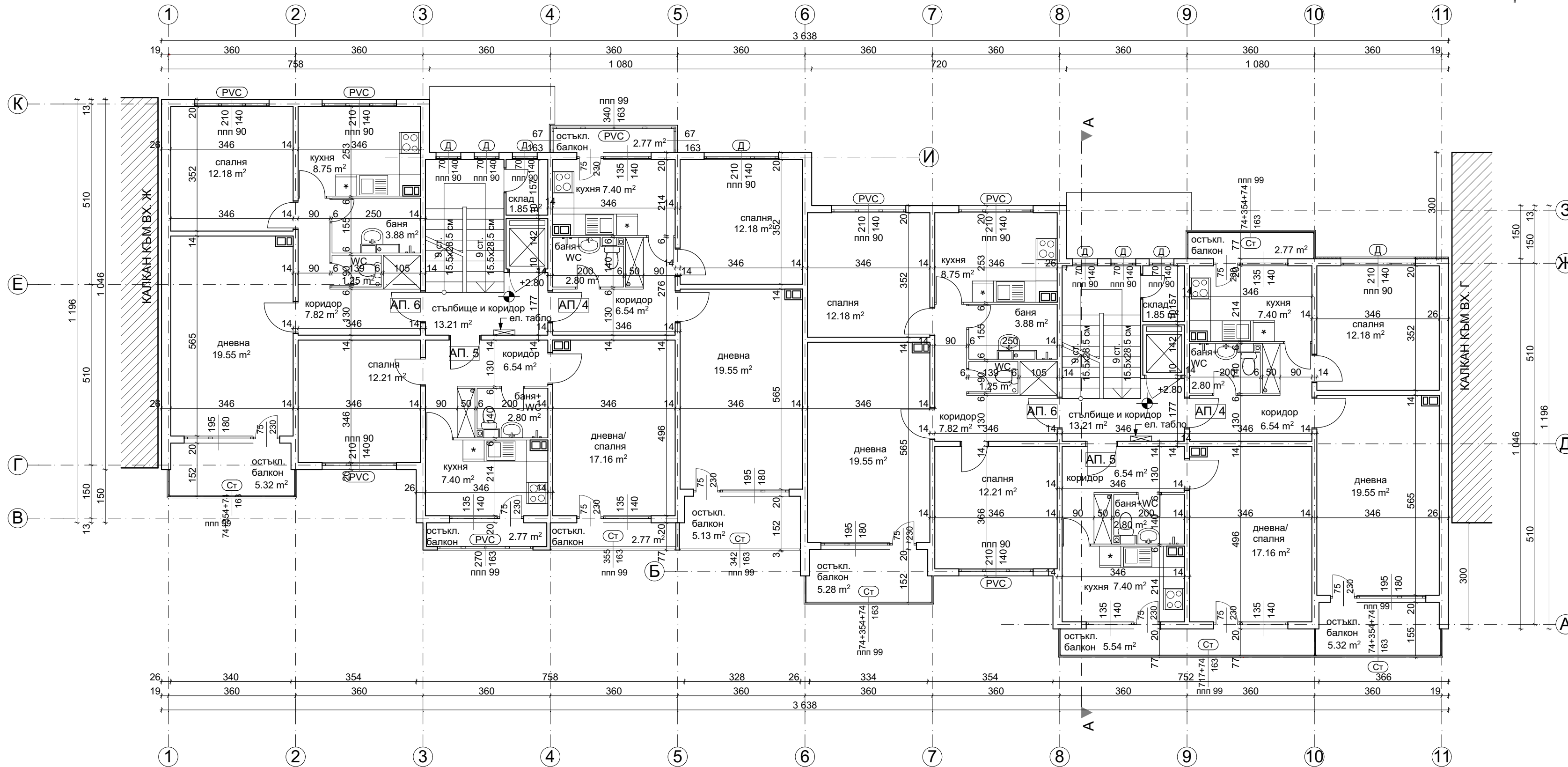

РАЗПРЕДЕЛЕНИЕ ЕТАЖ 2, КОТА +2.80

ПЛОЩИ		СИГНАТУРИ	
ВХОД Д и Е		дървена дограма - неподменена	
3П етаж	408.41 м ²	сменена дограма	
вход Д		остъкляване с винкел	
Общи части	17.16 м ²	стоманен капак	
Апартамент	64.37 м ²	фасаден панел 20 см	
Апартамент	43.74 м ²	фасаден панел 26 см	
Апартамент	78.73 м ²	панел 14 см	
вход Е		панел 6 см	
Общи части	17.16 м ²	нова зидана стена от газобетонни блокчета	
Апартамент	62.67 м ²	стоманен параван с армирано стъкло	
Апартамент	57.17 м ²	панел с външна топлоизолация	
Апартамент	67.29 м ²	бетонно коминно тяло - 50/30 см.	

ЗАБЕЛЕЖКИ:
 1. Всички размери са в сантиметри.
 2. Всички площи са измерени от чертежите.
 3. Вх. А е по-високо от вх. Б с 50 см. Вх. Б е по-високо от входове В и Г с 50 см. Входове В и Г са по-високо от входове Д и Е с 40 см. Входове Д и Е са на една кота с вх. Ж.

	"Александров - архитекти" ЕООД gsm: 0898 527737, e-mail: alexandrov.arch@gmail.com
	Община Велико Търново - във връзка с изпълнението на Националната програма за енергийна ефективност в многофамилни жилищни сгради в Република България, приета с ПМС № 18 от 2 февруари 2015 г.
Възложител:	"Александров - архитекти" ЕООД член на Обединение "Консултанти 2020" ДЗЗД
Изпълнител:	Многофамилна жилищна сграда в гр. Велико Търново, кв. "Бузлуджа", ул. "Георги Живков" № 1, входове А, Б, В, Г, Д, Е и Ж
Обект:	Архитектурно заснемане - Приложение № 1 към Доклад за обследване на техническите характеристики и Паспорт с рег. № 10447.515.363.1-7 от 07.07.2016 г.
Чертеж:	РАЗПРЕДЕЛЕНИЕ ЕТАЖ 2, КОТА +2.80
Проектант:	арх. Владимир Александров, ППП КАБ № 03761
управител:	арх. Владимир Александров
фаза: Технически проект	М 1:100
ЛИСТ:	А 37/59
дата:	юли 2016 г.

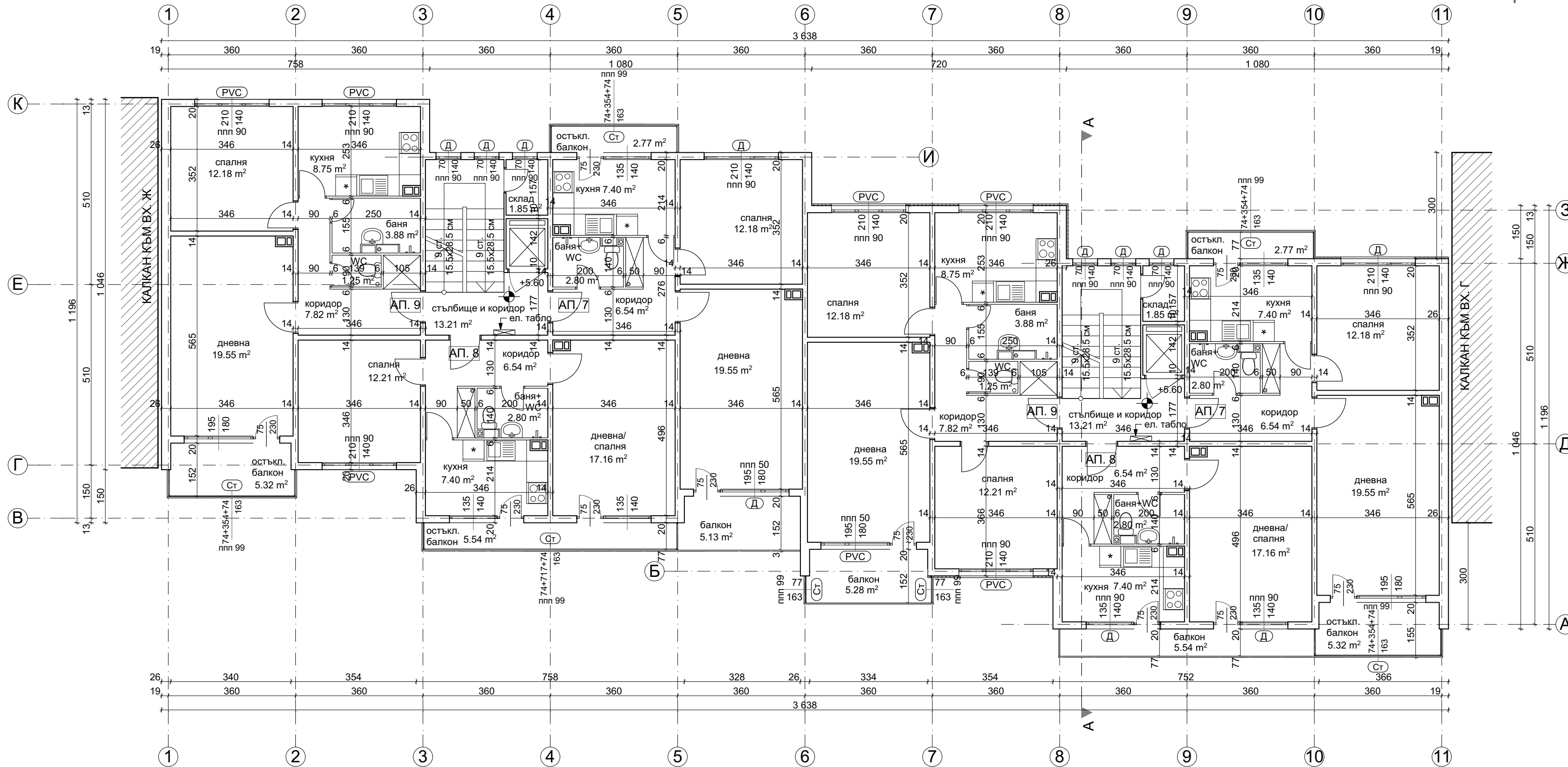

РАЗПРЕДЕЛЕНИЕ ЕТАЖ 3, КОТА +5.60

ПЛОЩИ		СИГНАТУРИ	
ВХОД Д и Е		дървена дограма - неподменена	
3П етаж	408.41 м ²	сменена дограма	
вход Д		остъкляване с винкел	
Общи части	17.16 м ²	стоманен капак	
Апартамент	64.37 м ²	фасаден панел 20 см	
Апартамент	43.74 м ²	фасаден панел 26 см	
Апартамент	78.73 м ²	панел 14 см	
вход Е		панел 6 см	
Общи части	17.16 м ²	нова зидана стена от газобетонни блокчета	
Апартамент	62.67 м ²	стоманен параван с армирано стъкло	
Апартамент	57.17 м ²	панел с външна топлоизолация	
Апартамент	67.29 м ²	бетонно коминно тяло - 50/30 см.	

ЗАБЕЛЕЖКИ:
 1. Всички размери са в сантиметри.
 2. Всички площи са измерени от чертежите.
 3. Вх. А е по-високо от вх. Б с 50 см. Вх. Б е по-високо от входове В и Г с 50 см. Входове В и Г са по-високо от входове Д и Е с 40 см. Входове Д и Е са на една кота с вх. Ж.

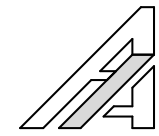
	"Александров - архитекти" ЕООД gsm: 0898 527737, e-mail: alexandrov.arch@gmail.com
	Община Велико Търново - във връзка с изпълнението на Националната програма за енергийна ефективност в многофамилни жилищни сгради в Република България, приета с ПМС № 18 от 2 февруари 2015 г.
Възложител:	"Александров - архитекти" ЕООД член на Обединение "Консултанти 2020" ДЗЗД
Изпълнител:	Многофамилна жилищна сграда в гр. Велико Търново, кв. "Бузлуджа", ул. "Георги Живков" № 1, входове А, Б, В, Г, Д, Е и Ж
Обект:	Архитектурно заснемане - Приложение № 1 към Доклад за обследване на техническите характеристики и Паспорт с рег. № 10447.515.363.1-7 от 07.07.2016 г.
Чертеж:	РАЗПРЕДЕЛЕНИЕ ЕТАЖ 3, КОТА +5.60
Проектант:	арх. Владимир Александров, ППП КАБ № 03761
управител:	арх. Владимир Александров
фаза: Технически проект	М 1:100
лист:	А 38/59
дата:	юли 2016 г.

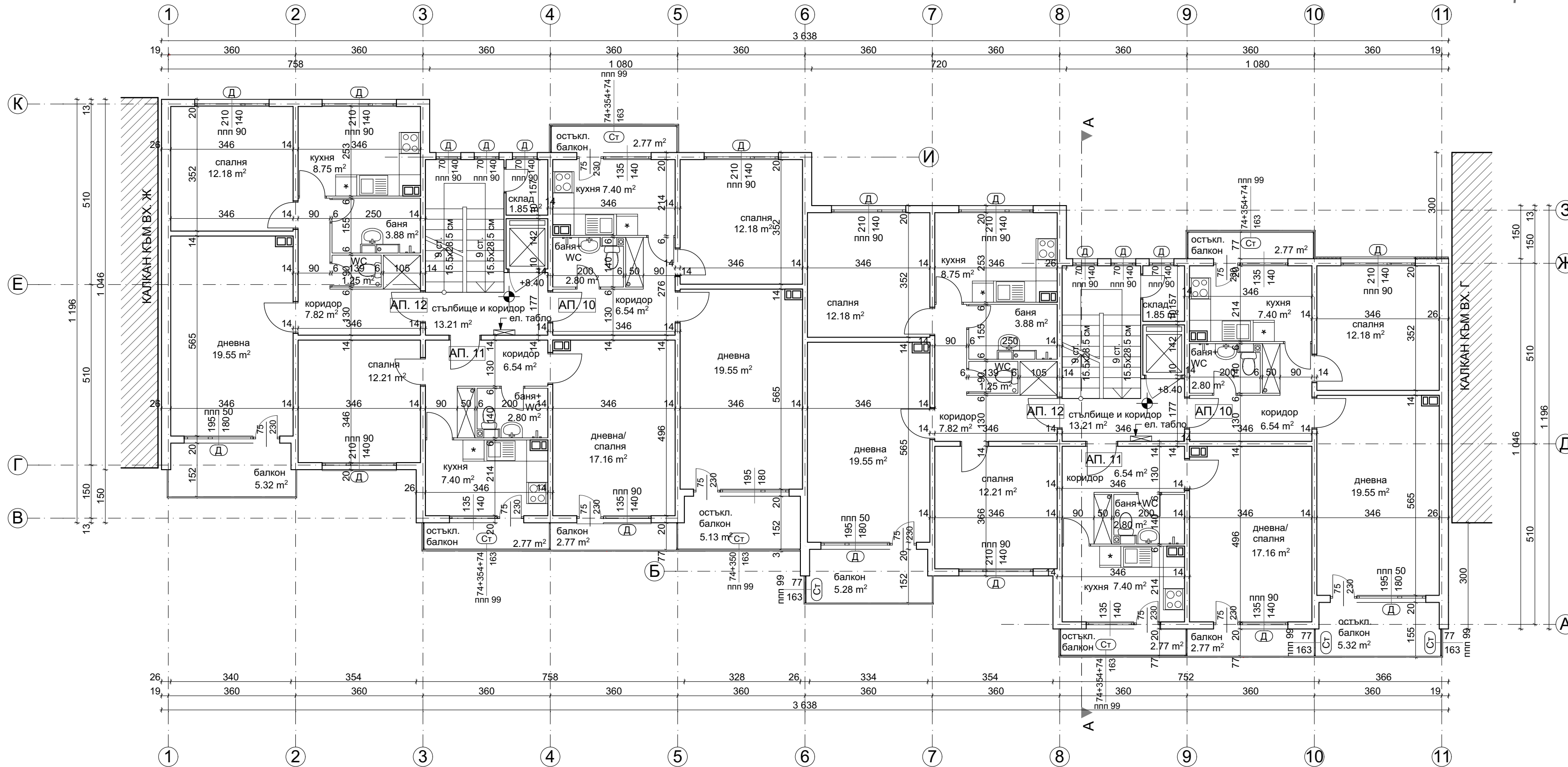

РАЗПРЕДЕЛЕНИЕ ЕТАЖ 4, КОТА +8.40

ПЛОЩИ		СИГНАТУРИ	
ВХОД Д и Е		дървена дограма -	⊘
3П етаж	408.41 м ²	неподменена	⊘
вход Д		сменена дограма	⊘ PVC
Общи части	17.16 м ²	остъкляване с	⊘ СТ
Апартамент	64.37 м ²	винкел	⊘ СТ.К.
Апартамент	43.74 м ²	стоманен	⊘ СТ.К.
Апартамент	78.73 м ²	капак	⊘
вход Е		фасаден	⊘
Общи части	17.16 м ²	панел 20 см	⊘
Апартамент	62.67 м ²	панел 20 см	⊘
Апартамент	57.17 м ²	фасаден	⊘
Апартамент	67.29 м ²	панел 26 см	⊘
		панел 14 см	⊘
		панел 6 см	⊘
		нова зидана стена	⊘
		от газобетонни	⊘
		блокчета	⊘
		стоманен парапет	⊘
		с армирано стъкло	⊘
		панел с външна	⊘
		топлоизолация	⊘
		бетонно коминно	⊘
		тяло - 50/30 см.	⊘

ЗАБЕЛЕЖКИ:

1. Всички размери са в сантиметри.
2. Всички площи са измерени от чертежите.
3. Вх. А е по-високо от вх. Б с 50 см. Вх. Б е по-високо от входове В и Г с 50 см. Входове В и Г са по-високо от входове Д и Е с 40 см. Входове Д и Е са на една кота с вх. Ж.

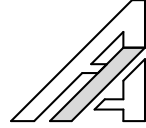
	"Александров - архитекти" ЕООД gsm: 0898 527737, e-mail: alexandrov.arch@gmail.com
	Община Велико Търново - във връзка с изпълнението на Националната програма за енергийна ефективност в многофамилни жилищни сгради в Република България, приета с ПМС № 18 от 2 февруари 2015 г.
Възложител:	"Александров - архитекти" ЕООД член на Обединение "Консултанти 2020" ДЗЗД
Изпълнител:	Многофамилна жилищна сграда в гр. Велико Търново, кв. "Бузлуджа", ул. "Георги Живков" № 1, входове А, Б, В, Г, Д, Е и Ж
Обект:	Архитектурно заснемане - Приложение № 1 към Доклад за обследване на техническите характеристики и Паспорт с рег. № 10447.515.363.1-7 от 07.07.2016 г.
Чертеж:	РАЗПРЕДЕЛЕНИЕ ЕТАЖ 4, КОТА +8.40
Проектант:	арх. Владимир Александров, ППП КАБ № 03761
управител:	арх. Владимир Александров
фаза:	Технически проект
М 1:100	
лист:	А 39/59
дата:	юли 2016 г.

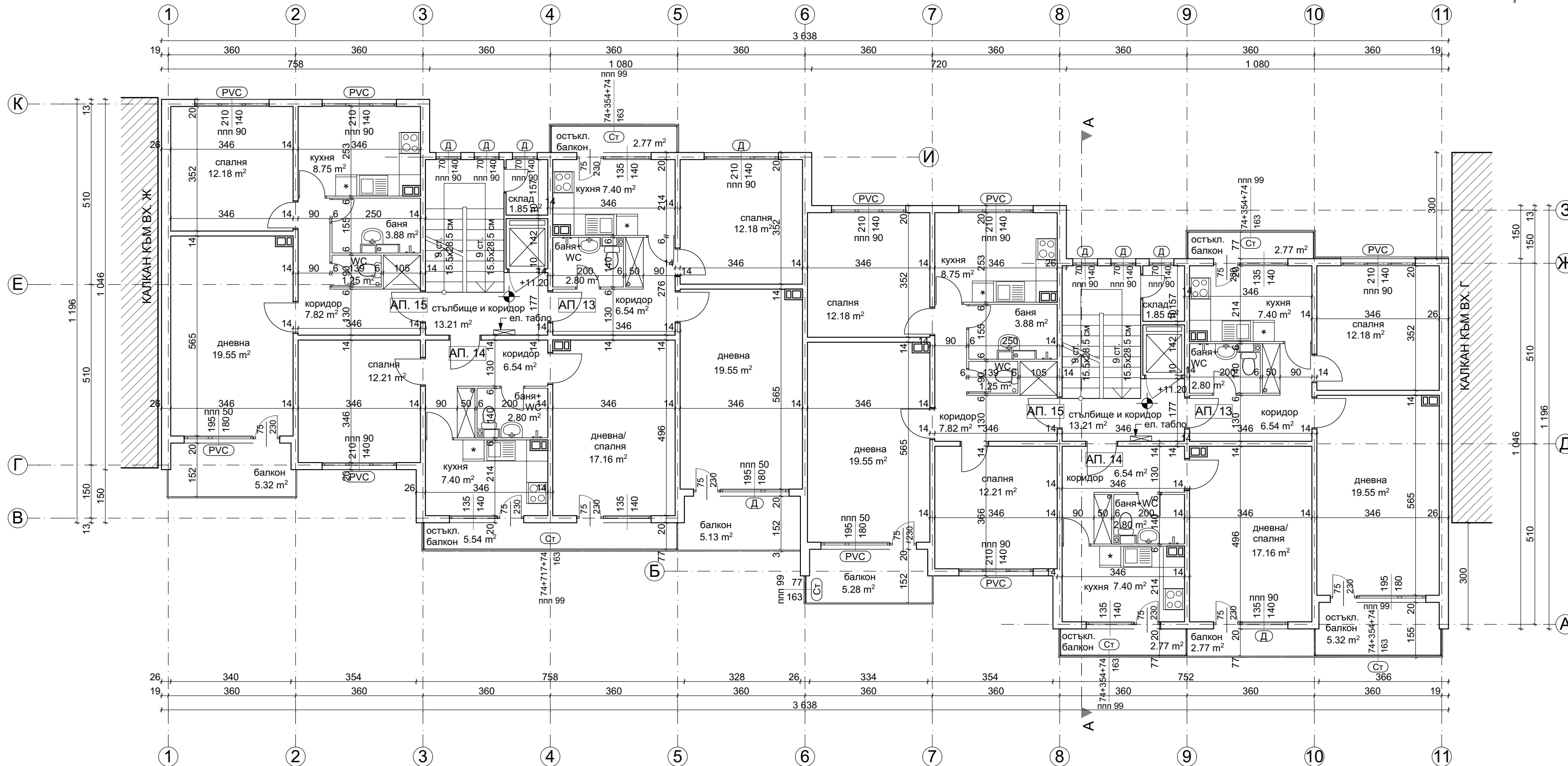

РАЗПРЕДЕЛЕНИЕ ЕТАЖ 5, КОТА +11.20

ПЛОЩИ		СИГНАТУРИ	
ВХОД Д и Е		дървена дограма - неподменена	
3П етаж	408.41 м ²	сменена дограма	
вход Д		остъкляване с винкел	
Общи части	17.16 м ²	стоманен капак	
Апартамент	64.37 м ²	фасаден панел 20 см	
Апартамент	43.74 м ²	фасаден панел 26 см	
Апартамент	78.73 м ²	панел 14 см	
вход Е		панел 6 см	
Общи части	17.16 м ²	нова зидана стена от газобетонни блокчета	
Апартамент	62.67 м ²	стоманен парапет с армирано стъкло	
Апартамент	57.17 м ²	панел с външна топлоизолация	
Апартамент	67.29 м ²	бетонно коминно тяло - 50/30 см.	

ЗАБЕЛЕЖКИ:

1. Всички размери са в сантиметри.
2. Всички площи са измерени от чертежите.
3. Вх. А е по-високо от вх. Б с 50 см. Вх. Б е по-високо от входове В и Г с 50 см. Входове В и Г са по-високо от входове Д и Е с 40 см. Входове Д и Е са на една кота с вх. Ж.

	"Александров - архитекти" ЕООД gsm: 0898 527737, e-mail: alexandrov.arch@gmail.com
	Община Велико Търново - във връзка с изпълнението на Националната програма за енергийна ефективност в многофамилни жилищни сгради в Република България, приета с ПМС № 18 от 2 февруари 2015 г.
Възложител:	"Александров - архитекти" ЕООД член на Обединение "Консултанти 2020" ДЗЗД
Изпълнител:	Многофамилна жилищна сграда в гр. Велико Търново, кв. "Бузлуджа", ул. "Георги Живков" № 1, входове А, Б, В, Г, Д, Е и Ж
обект:	Архитектурно заснемане - Приложение № 1 към Доклад за обследване на техническите характеристики и Паспорт с рег. № 10447.515.363.1-7 от 07.07.2016 г.
чертеж:	РАЗПРЕДЕЛЕНИЕ ЕТАЖ 5, КОТА +11.20
проектант:	арх. Владимир Александров, ППП КАБ № 03761
управител:	арх. Владимир Александров
фаза: Технически проект	М 1:100
лист:	А 40/59
дата:	юли 2016 г.

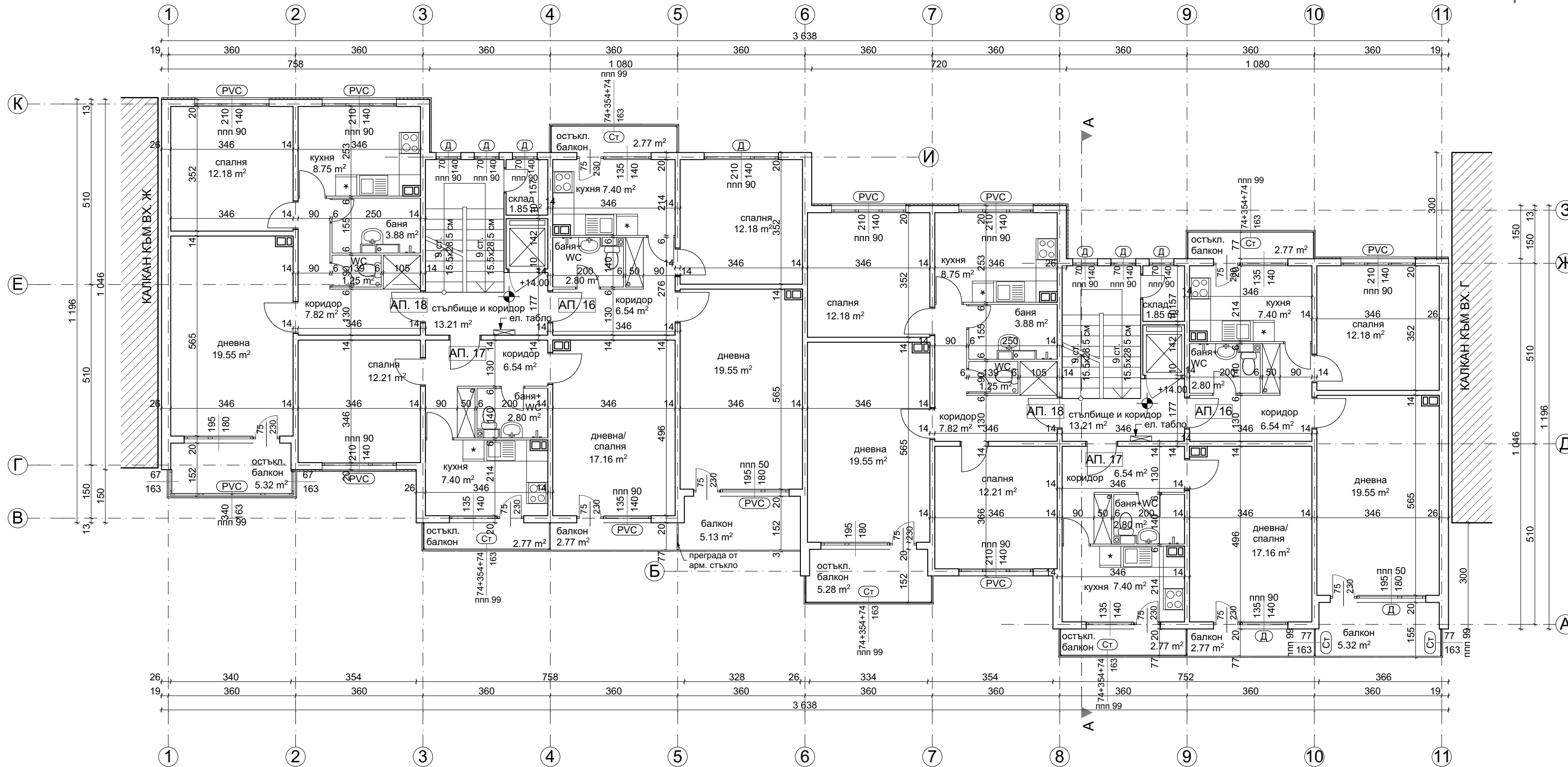

РАЗПРЕДЕЛЕНИЕ ЕТАЖ 6, КОТА +14.00

ПЛОЩИ		СИГНАТУРИ	
ВХОД Д и Е		дървена дограма - неподменена	
3П етаж	408.41 м ²	сменена дограма	
вход Д		остъкляване с винкел	
Общи части	17.16 м ²	стоманен капак	
Апартамент	64.37 м ²	фасаден панел 20 см	
Апартамент	43.74 м ²	фасаден панел 26 см	
Апартамент	78.73 м ²	панел 14 см	
вход Е		панел 6 см	
Общи части	17.16 м ²	нова зидана стена от газобетонни блокчета	
Апартамент	62.67 м ²	стоманен парапет с армирано стъкло	
Апартамент	57.17 м ²	панел с външна топлоизолация	
Апартамент	67.29 м ²	бетонно коминно тяло - 50/30 см.	

ЗАБЕЛЕЖКИ:

1. Всички размери са в сантиметри.
2. Всички площи са измерени от чертежите.
3. Вх. А е по-високо от вх. Б с 50 см. Вх. Б е по-високо от входове В и Г с 50 см. Входове В и Г са по-високо от входове Д и Е с 40 см. Входове Д и Е са на една кота с вх. Ж.

	"Александров - архитекти" ЕООД gsm: 0898 527737, e-mail: alexandrov.arch@gmail.com
	Община Велико Търново - във връзка с изпълнението на Националната програма за енергийна ефективност в многофамилни жилищни сгради в Република България, приета с ПМС № 18 от 2 февруари 2015 г.
Възложител:	"Александров - архитекти" ЕООД член на Обединение "Консултанти 2020" ДЗЗД
Изпълнител:	Многофамилна жилищна сграда в гр. Велико Търново, кв. "Бузлуджа", ул. "Георги Живков" № 1, входове А, Б, В, Г, Д, Е и Ж
Обект:	Архитектурно заснемане - Приложение № 1 към Доклад за обследване на техническите характеристики и Паспорт с рег. № 10447.515.363.1-7 от 07.07.2016 г.
Чертеж:	РАЗПРЕДЕЛЕНИЕ ЕТАЖ 6, КОТА +14.00
Проектант:	арх. Владимир Александров, ППП КАБ № 03761
управител:	арх. Владимир Александров
фаза: Технически проект	М 1:100
лист:	А 41/59
дата:	юли 2016 г.

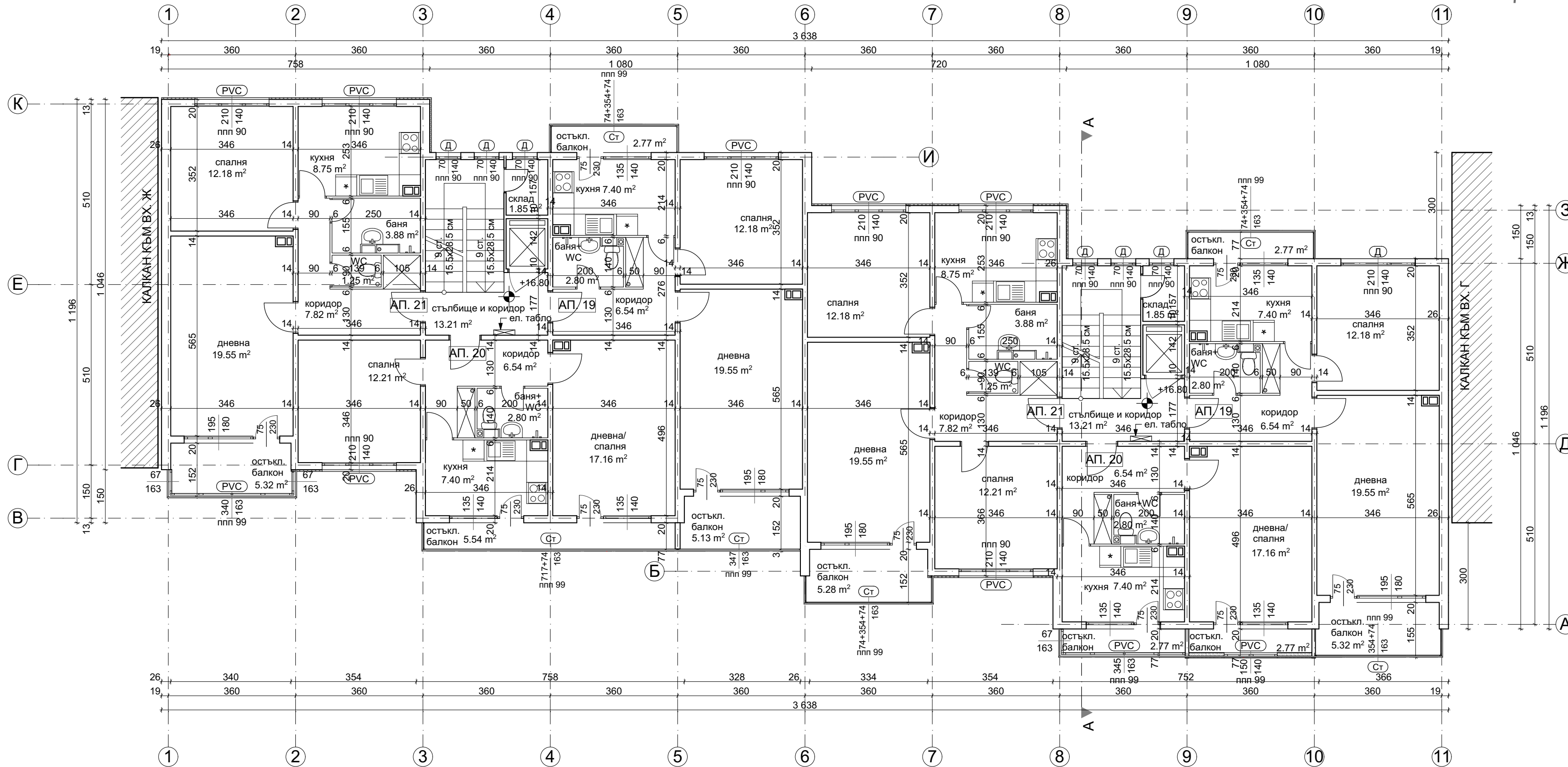

РАЗПРЕДЕЛЕНИЕ ЕТАЖ 7, КОТА +16.80

ПЛОЩИ		СИГНАТУРИ	
ВХОД Д и Е		дървена дограма -	⊘
ЗП етаж	408.41 м ²	неподменена	⊘
вход Д		сменена дограма	⊘ PVC
Общи части	17.16 м ²	остъкляване с	⊘ Ст
Апартамент	64.37 м ²	винкел	⊘ Ст.к.
Апартамент	43.74 м ²	стоманен	⊘ Ст.к.
Апартамент	78.73 м ²	капак	⊘
вход Е		фасаден	⊘
Общи части	17.16 м ²	панел 20 см	⊘
Апартамент	62.67 м ²	фасаден	⊘
Апартамент	57.17 м ²	панел 26 см	⊘
Апартамент	67.29 м ²	панел 14 см	⊘
		панел 6 см	⊘
		нова зидана стена	⊘
		от газобетонни	⊘
		блокчета	⊘
		стоманен парапет	⊘
		с армирано стъкло	⊘
		панел с външна	⊘
		топлоизолация	⊘
		бетонно коминно	⊘
		тяло - 50/30 см.	⊘

ЗАБЕЛЕЖКИ:
 1. Всички размери са в сантиметри.
 2. Всички площи са измерени от чертежите.
 3. Вх. А е по-високо от вх. Б с 50 см. Вх. Б е по-високо от входове В и Г с 50 см. Входове В и Г са по-високо от входове Д и Е с 40 см. Входове Д и Е са на една кота с вх. Ж.

	"Александров - архитекти" ЕООД gsm: 0898 527737, e-mail: alexandrov.arch@gmail.com
	Община Велико Търново - във връзка с изпълнението на Националната програма за енергийна ефективност в многофамилни жилищни сгради в Република България, приета с ПМС № 18 от 2 февруари 2015 г.
Възложител:	"Александров - архитекти" ЕООД член на Обединение "Консултанти 2020" ДЗЗД
Изпълнител:	Многофамилна жилищна сграда в гр. Велико Търново, кв. "Бузлуджа", ул. "Георги Живков" № 1, входове А, Б, В, Г, Д, Е и Ж
обект:	Архитектурно заснемане - Приложение № 1 към Доклад за обследване на техническите характеристики и Паспорт с рег. № 10447.515.363.1-7 от 07.07.2016 г.
чертеж:	РАЗПРЕДЕЛЕНИЕ ЕТАЖ 7, кота +16.80
проектант:	арх. Владимир Александров, ППП КАБ № 03761
управител:	арх. Владимир Александров
фаза: Технически проект	М 1:100
лист:	А 42/59
дата:	юли 2016 г.

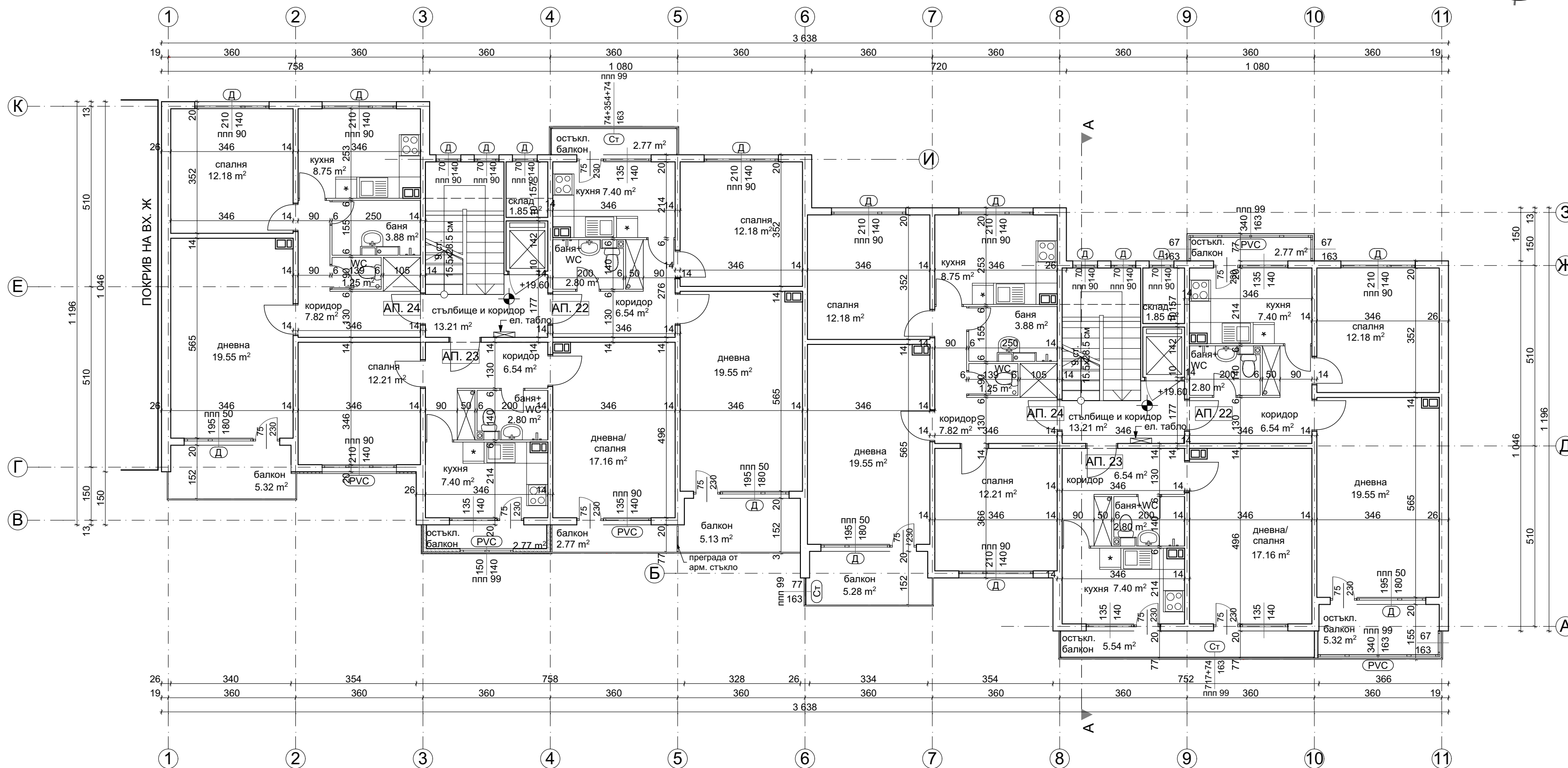

РАЗПРЕДЕЛЕНИЕ ЕТАЖ 8, КОТА +19.60

ПЛОЩИ		СИГНАТУРИ	
ВХОД Д и Е		дървена дограма -	⊘
3П етаж	408.41 м ²	неподменена	⊘
вход Д		сменена дограма	⊘ PVC
Общи части	17.16 м ²	остъкляване с	⊘ Ст
Апартамент	64.37 м ²	винкел	⊘ Ст.к.
Апартамент	43.74 м ²	стоманен	⊘ Ст.к.
Апартамент	78.73 м ²	капак	⊘
вход Е		фасаден	⊘
Общи части	17.16 м ²	панел 20 см	⊘
Апартамент	62.67 м ²	панел 20 см	⊘
Апартамент	57.17 м ²	фасаден	⊘
Апартамент	67.29 м ²	панел 26 см	⊘

панел 14 см	⊘
панел 6 см	⊘
нова зидана стена от газобетонни блокчета	⊘
стоманен парапет с армирано стъкло	⊘
панел с външна топлоизолация	⊘
бетонно коминно тяло - 50/30 см.	⊘

ЗАБЕЛЕЖКИ:
 1. Всички размери са в сантиметри.
 2. Всички площи са измерени от чертежите.
 3. Вх. А е по-високо от вх. Б с 50 см. Вх. Б е по-високо от входове В и Г с 50 см. Входове В и Г са по-високо от входове Д и Е с 40 см. Входове Д и Е са на една кота с вх. Ж.

	"Александров - архитекти" ЕООД gsm: 0898 527737, e-mail: alexandrov.arch@gmail.com
Възложител:	Община Велико Търново - във връзка с изпълнението на Националната програма за енергийна ефективност в многофамилни жилищни сгради в Република България, приета с ПМС № 18 от 2 февруари 2015 г.
Изпълнител:	"Александров - архитекти" ЕООД член на Обединение "Консултанти 2020" ДЗЗД
Обект:	Многофамилна жилищна сграда в гр. Велико Търново, кв. "Бузлуджа", ул. "Георги Живков" № 1, входове А, Б, В, Г, Д, Е и Ж
Част:	Архитектурно заснемане - Приложение № 1 към Доклад за обследване на техническите характеристики и Паспорт с рег. № 10447.515.363.1-7 от 07.07.2016 г.
Чертеж:	РАЗПРЕДЕЛЕНИЕ ЕТАЖ 8, КОТА +19.60
Проектант:	арх. Владимир Александров, ППП КАБ № 03761
управител:	арх. Владимир Александров
фаза:	Технически проект
М:	1:100
лист:	А 43/59
дата:	юли 2016 г.

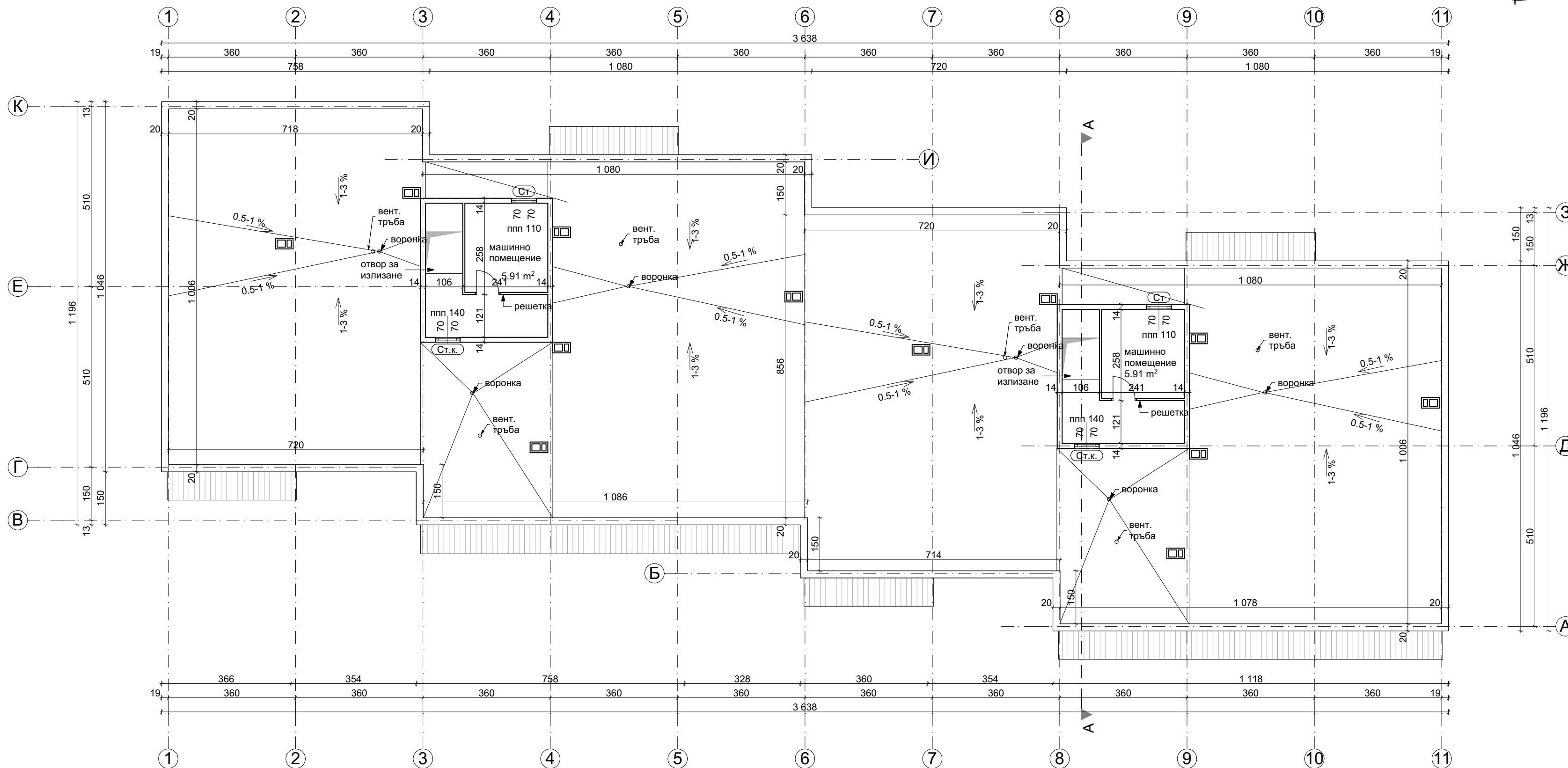

РАЗПРЕДЕЛЕНИЕ ПОКРИВ, КОТА

ПЛОЩИ ВХОД Д и Е	СИГНАТУРИ	
3П етаж	дървена дограма - неподменена	Ⓚ
	сменена дограма	ⓐ
	остъкляване с винкел	Ⓢ
	стоманен капак	Ⓢ.к.
	фасаден панел 20 см	▬
	фасаден панел 26 см	▬
	панел 14 см	▬
	панел 6 см	▬
	нова зидана стена от газобетонни блокчета	▬
	стоманен парапет с армирано стъкло	▬
панел с външна топлоизолация	▬	
бетонно коминно тяло - 50/30 см.	Ⓚ	

ЗАБЕЛЕЖКИ:

1. Всички размери са в сантиметри.
2. Всички площи са измерени от чертежите.
3. Вх. А е по-високо от вх. Б с 50 см. Вх. Б е по-високо от входове В и Г с 50 см. Входове В и Г са по-високо от входове Д и Е с 40 см. Входове Д и Е са на една кота с вх. Ж.

	"Александров - архитекти" ЕООД gsm: 0898 527737, e-mail: alexandrov.arch@gmail.com
	Община Велико Търново - във връзка с изпълнението на Националната програма за енергийна ефективност в многофамилни жилищни сгради в Република България, приета с ПМС № 18 от 2 февруари 2015 г.
възложител:	"Александров - архитекти" ЕООД член на Обединение "Консултанти 2020" ДЗЗД
изпълнител:	обект: Многофамилна жилищна сграда в гр. Велико Търново, кв. "Бузлуджа", ул. "Георги Живков" № 1, входове А, Б, В, Г, Д, Е и Ж
част:	Архитектурно заснемане - Приложение № 1 към Доклад за обследване на техническите характеристики и Паспорт с рег. № 10447.515.363.1-7 от 07.07.2016 г.
чертеж:	РАЗПРЕДЕЛЕНИЕ ПОКРИВ, КОТА
проектант:	арх. Владимир Александров, ППП КАБ № 03761
управител:	арх. Владимир Александров
фаза:	Технически проект
М 1:100	
лист:	А 44/59
дата:	юли 2016 г.

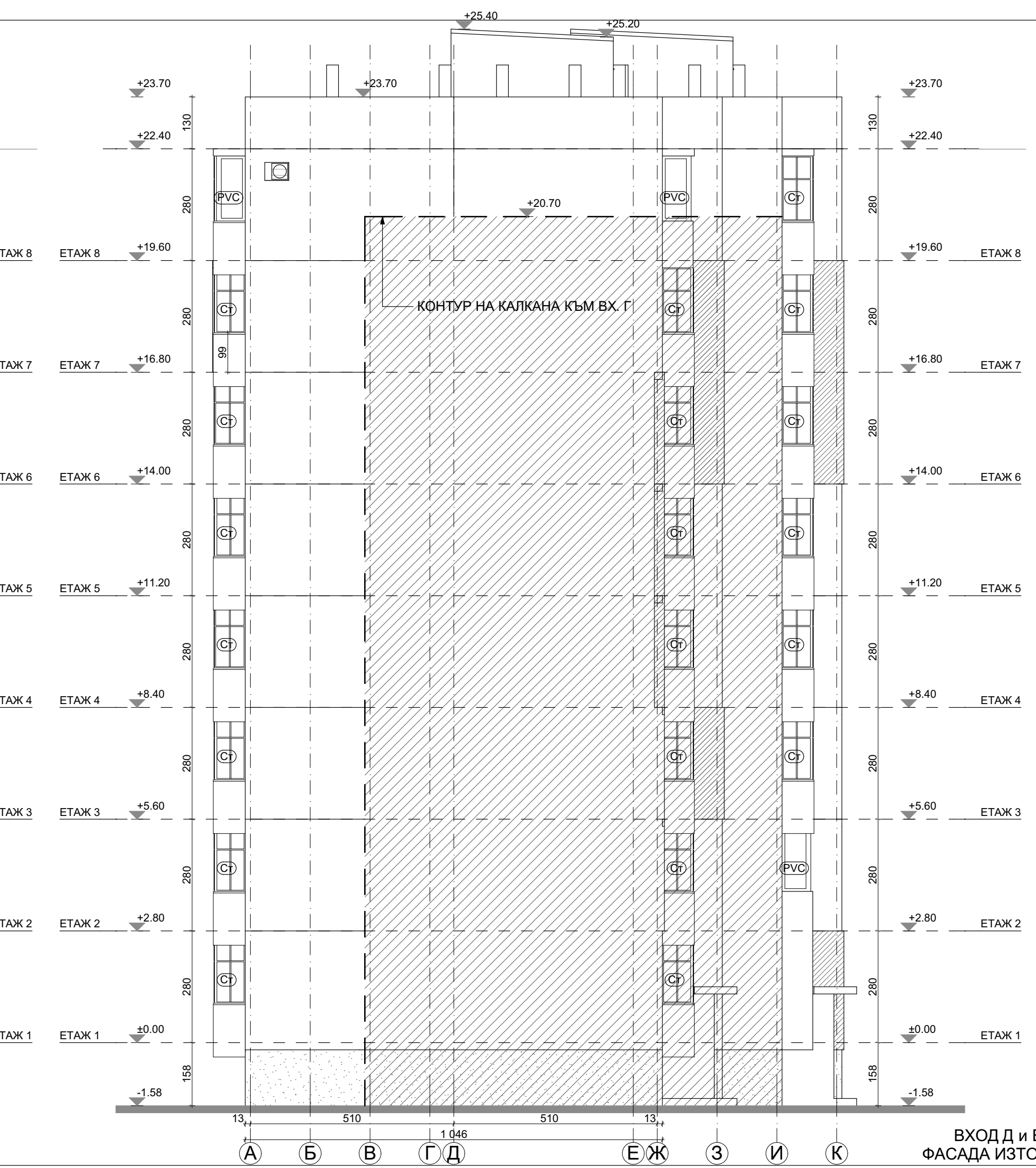

СИГНАТУРИ			
бучарда		външно тяло климатик	
външна топлоизолация		сателитна антена	
вароциментова мазилка - стара		стоманен парпет с армирани стъкла	
дървена дограма - неподменена	Д	външни ролетни щори	
сменена дограма	PVC		
остъкляване с винкел	Ст		
стоманен капак	Ст.к.		

ЗАБЕЛЕЖКИ:
 1. Всички размери са в сантиметри.
 2. Всички площи са измерени от чертежите.
 3. Вх. А е по-високо от вх. Б с 50 см. Вх. Б е по-високо от входове В и Г с 50 см. Входове В и Г са по-високо от входове Д и Е с 40 см. Входове Д и Е са на една kota с вх. Ж.

възложител:	"Александров - архитекти" ЕООД gsm: 0898 527737, e-mail: alexandrov.arch@gmail.com
	Община Велико Търново - във връзка с изпълнението на Националната програма за енергийна ефективност в многофамилни жилищни сгради в Република България, приета с ПМС № 18 от 2 февруари 2015 г.
изпълнител:	"Александров - архитекти" ЕООД член на Обединение "Консултанти 2020" ДЗЗД
обект:	Многофамилна жилищна сграда в гр. Велико Търново, кв. "Бузлуджа", ул. "Георги Живков" № 1, входове А, Б, В, Г, Д, Е и Ж
част:	Архитектурно заснемане - Приложение № 1 към Доклад за обследване на техническите характеристики и Паспорт с рег. № 10447.515.363.1-7 от 07.07.2016 г.
чертеж:	ФАСАДИ ЮГ И ИЗТОК
проектант:	арх. Владимир Александров, ППП КАБ № 03761
управител:	арх. Владимир Александров

фаза: **Технически проект**
 М **1:100**
 лист: **A 45/59**
 дата: **юли 2016 г.**



ВХОД Д и Е,
ФАСАДА СЕВЕР

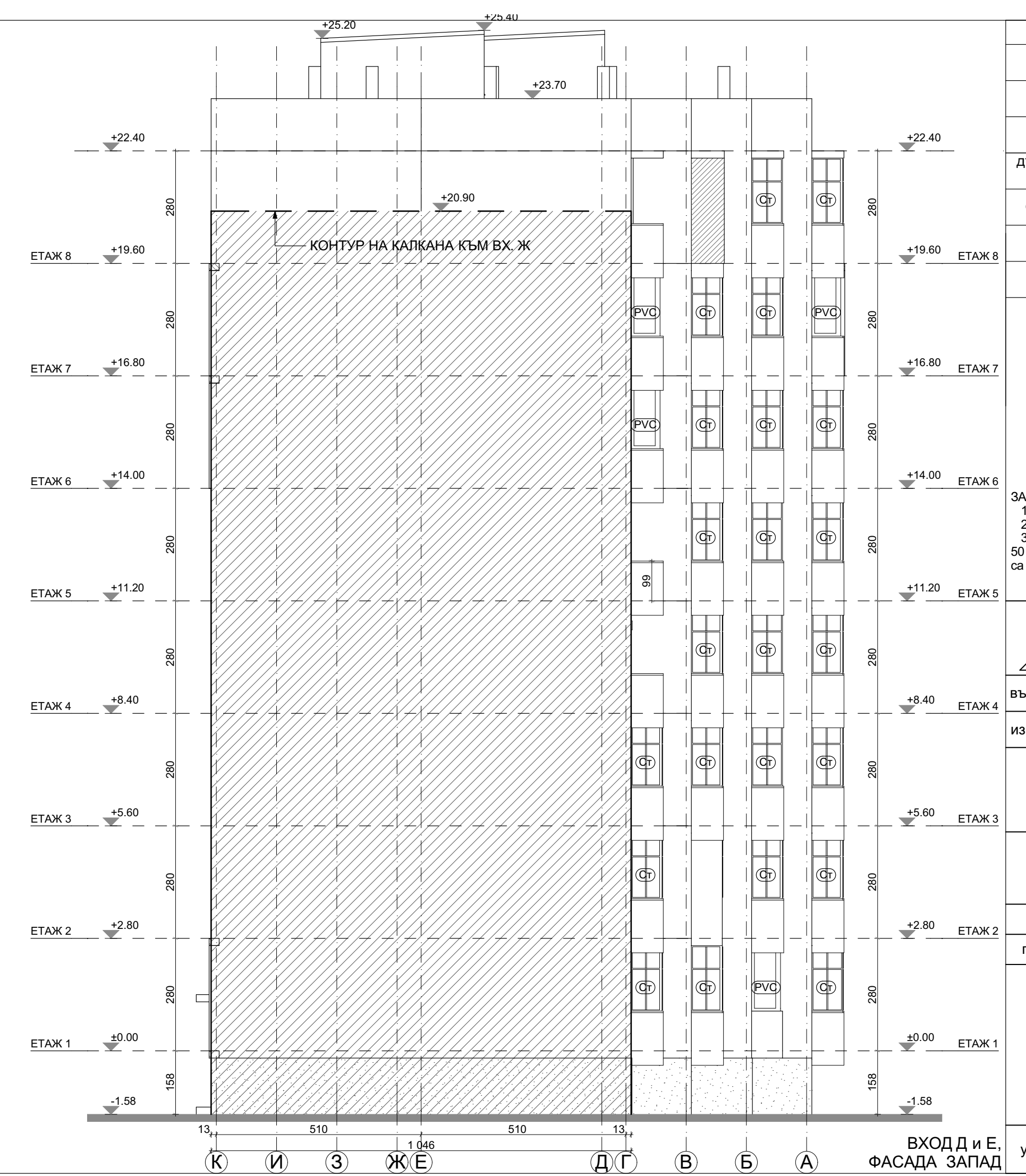

ВХОД Д и Е,
ФАСАДА ЗАПАД

СИГНАТУРИ

бучарда		външно тяло климатик	
външна топлоизолация		сателитна антена	
вароциментова мазилка - стара		стоманен парпет с армирани стъкла	
дървена дограма - неподменена		външни ролетни щори	
сменена дограма			
остъкляване с винкел			
стоманен капак			

ЗАБЕЛЕЖКИ:

1. Всички размери са в сантиметри.
2. Всички площи са измерени от чертежите.
3. Вх. А е по-високо от вх. Б с 50 см. Вх. Б е по-високо от входове В и Г с 50 см. Входове В и Г са по-високо от входове Д и Е с 40 см. Входове Д и Е са на една kota с вх. Ж.

	"Александров - архитекти" ЕООД gsm: 0898 527737, e-mail: alexandrov.arch@gmail.com
възложител:	Община Велико Търново - във връзка с изпълнението на Националната програма за енергийна ефективност в многофамилни жилищни сгради в Република България, приета с ПМС № 18 от 2 февруари 2015 г.
изпълнител:	"Александров - архитекти" ЕООД член на Обединение "Консултанти 2020" ДЗЗД
обект:	Многофамилна жилищна сграда в гр. Велико Търново, кв. "Бузлуджа", ул. "Георги Живков" № 1, входове А, Б, В, Г, Д, Е и Ж
част:	Архитектурно заснемане - Приложение № 1 към Доклад за обследване на техническите характеристики и Паспорт с рег. № 10447.515.363.1-7 от 07.07.2016 г.
чертеж:	ФАСАДИ СЕВЕР И ЗАПАД
проектант:	арх. Владимир Александров, ППП КАБ № 03761
управител:	арх. Владимир Александров
	фаза: Технически проект
	М 1:100
	лист: А 46/59
	дата: юли 2016 г.

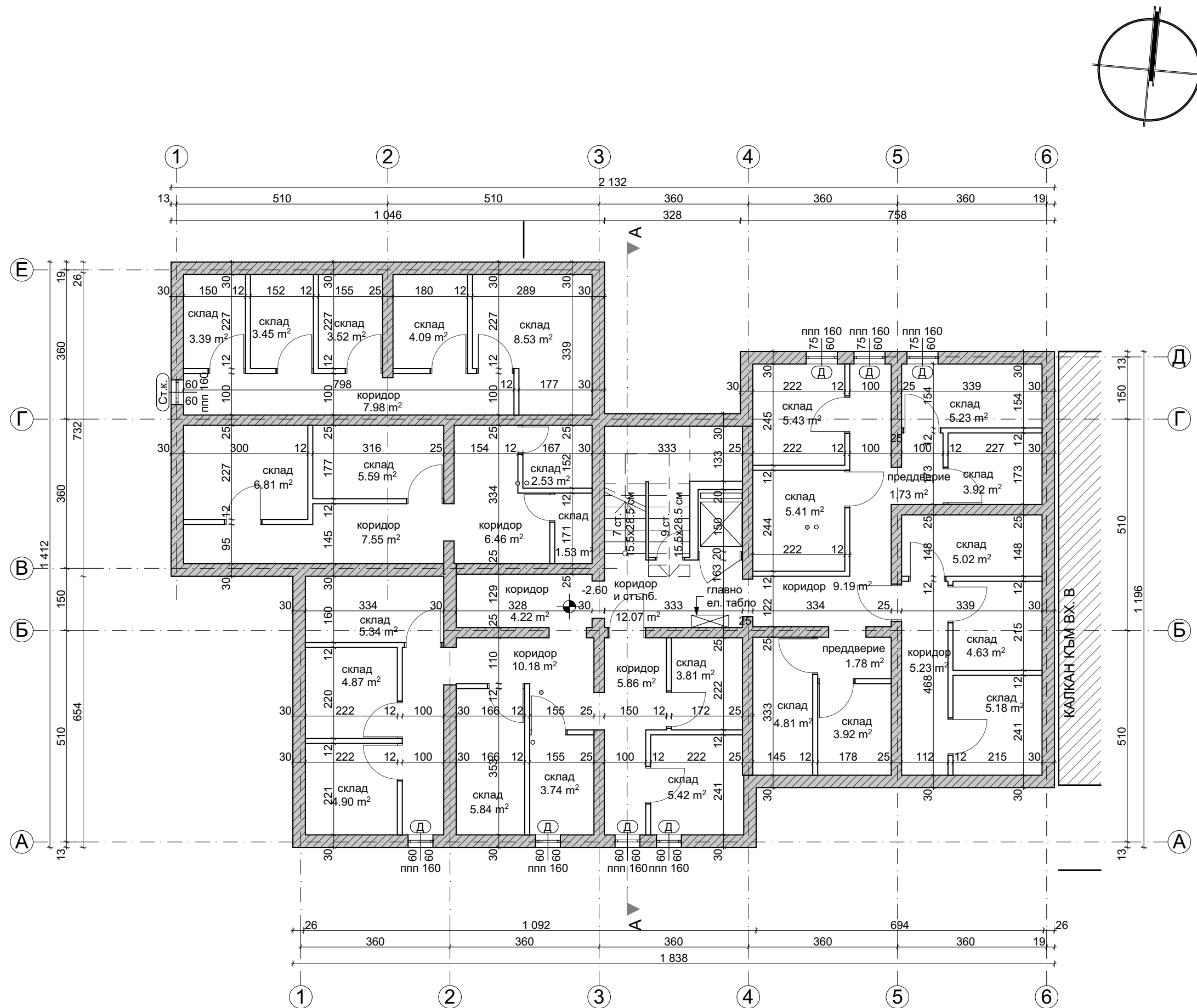

РАЗПРЕДЕЛЕНИЕ СУТЕРЕН, КОТА -2.60

ПЛОЩИ ВХОД Ж		СИГНАТУРИ	
3П етаж	243.07 m ²	дървена дограма - неподменена	Ⓚ
		сменена дограма	PVC
		остъкляване с винкел	Ⓚт
		стоманен капак	Ⓚт.к.
		фасаден панел 20 см	▬
		фасаден панел 26 см	▬
		панел 14 см	▬
		панел 6 см	▬
		нова зидана стена от газобетонни блокчета	▬
		стоманен параван с армирано стъкло	▬
		панел с външна топлоизолация	▬
		бетоно коминно тяло - 50/30 см.	▬

ЗАБЕЛЕЖКИ:

- Всички размери са в сантиметри.
- Всички площи са измерени от чертежите.
- Вх. А е по-високо от вх. Б с 50 см. Вх. Б е по-високо от входове В и Г с 50 см. Входове В и Г са по-високо от входове Д и Е с 40 см. Входове Д и Е са на една кота с вх. Ж.

	"Александров - архитекти" ЕООД gsm: 0898 527737, e-mail: alexandrov.arch@gmail.com
	Община Велико Търново - във връзка с изпълнението на Националната програма за енергийна ефективност в многофамилни жилищни сгради в Република България, приета с ПМС № 18 от 2 февруари 2015 г.
Възложител:	"Александров - архитекти" ЕООД член на Обединение "Консултанти 2020" ДЗЗД
изпълнител:	"Александров - архитекти" ЕООД член на Обединение "Консултанти 2020" ДЗЗД
обект:	Многофамилна жилищна сграда в гр. Велико Търново, кв. "Бузлуджа", ул. "Георги Живков" № 1, входове А, Б, В, Г, Д, Е и Ж
част:	Архитектурно заснемане - Приложение № 1 към Доклад за обследване на техническите характеристики и Паспорт с рег. № 10447.515.363.1-7 от 07.07.2016 г.
чертеж:	РАЗПРЕДЕЛЕНИЕ СУТЕРЕН, КОТА -2.60
проектант:	арх. Владимир Александров, ППП КАБ № 03761
управител:	арх. Владимир Александров

фаза:	Технически проект
М 1:100	
лист:	А 48/59
дата:	юли 2016 г.

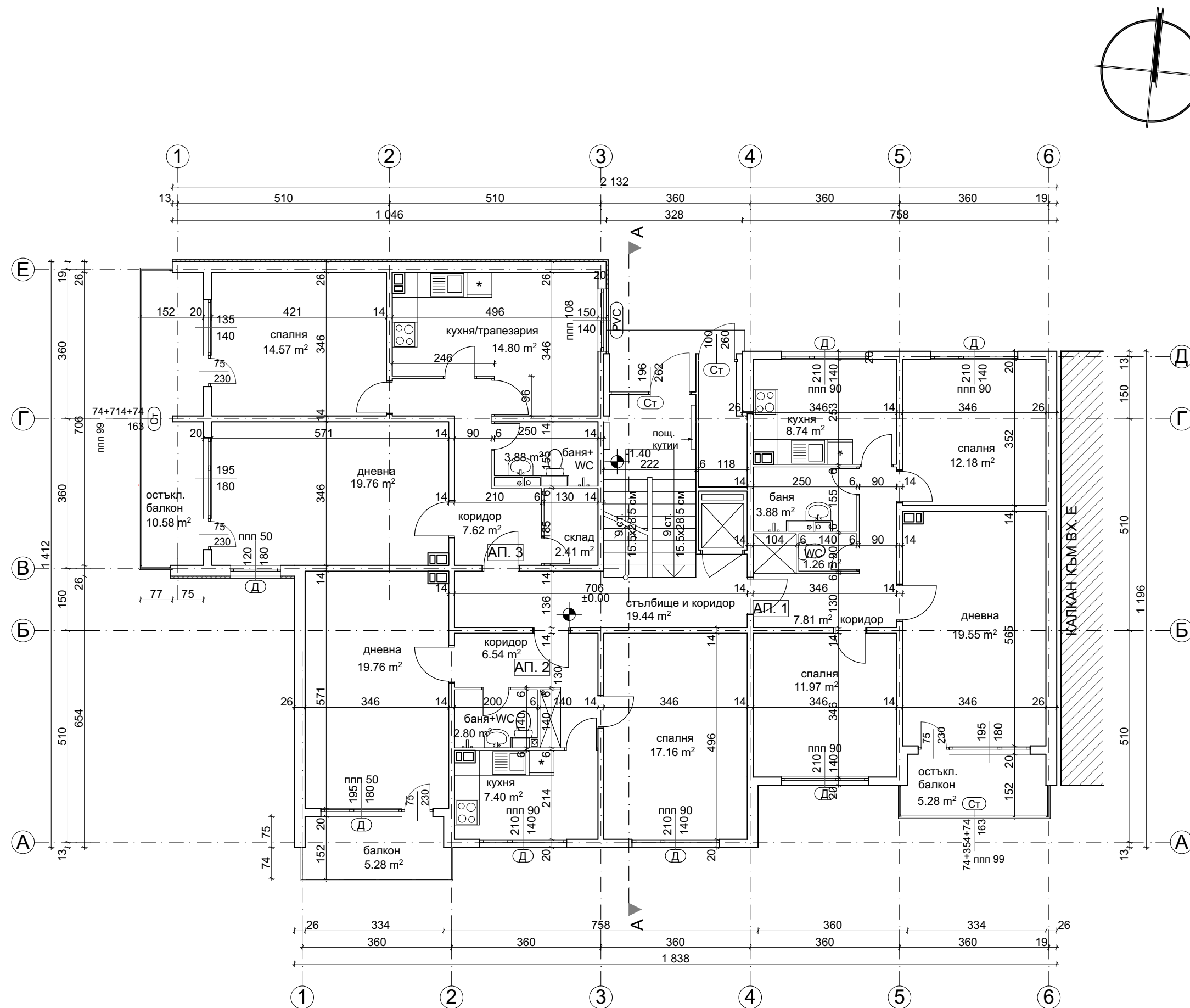

РАЗПРЕДЕЛЕНИЕ ЕТАЖ 1, КОТА ±0.00

ПЛОЩИ ВХОД Ж		СИГНАТУРИ	
3П етаж	255.97 м ²	дървена дограма - неподменена	Ⓚ
Общи части	25.39 м ²	сменена дограма	PVC
Апартамент 1	80.64 м ²	остъкляване с винкел	Ст
Апартамент 2	66.79 м ²	стоманен капак	Ст.к.
Апартамент 3	83.12 м ²	фасаден панел 20 см	▬
		фасаден панел 26 см	▬
		панел 14 см	▬
		панел 6 см	▬
		нова зидана стена от газобетонни блокчета	▬
		стоманен параван с армирано стъкло	▬
		панел с външна топлоизолация	▬
		бетонно коминно тяло - 50/30 см.	▬
<p>ЗАБЕЛЕЖКИ:</p> <ol style="list-style-type: none"> 1. Всички размери са в сантиметри. 2. Всички площи са измерени от чертежите. 3. Вх. А е по-високо от вх. Б с 50 см. Вх. Б е по-високо от входове В и Г с 50 см. Входове В и Г са по-високо от входове Д и Е с 40 см. Входове Д и Е са на една кота с вх. Ж. 			
<p>"Александров - архитекти" ЕООД gsm: 0898 527737, e-mail: alexandrov.arch@gmail.com</p>		<p>Община Велико Търново - във връзка с изпълнението на Националната програма за енергийна ефективност в многофамилни жилищни сгради в Република България, приета с ПМС № 18 от 2 февруари 2015 г.</p>	
Възложител:	"Александров - архитекти" ЕООД член на Обединение "Консултанти 2020" ДЗЗД		
изпълнител:	"Александров - архитекти" ЕООД член на Обединение "Консултанти 2020" ДЗЗД		
обект:	Многофамилна жилищна сграда в гр. Велико Търново, кв. "Бузлуджа", ул. "Георги Живков" № 1, входове А, Б, В, Г, Д, Е и Ж		
част:	Архитектурно заснемане - Приложение № 1 към Доклад за обследване на техническите характеристики и Паспорт с рег. № 10447.515.363.1-7 от 07.07.2016 г.		
чертеж:	РАЗПРЕДЕЛЕНИЕ ЕТАЖ 1, кота ±0.00		
проектант:	арх. Владимир Александров, ППП КАБ № 03761		
		фаза:	Технически проект
			М 1:100
		лист:	А 49/59
		дата:	юли 2016 г.
управител:	арх. Владимир Александров		

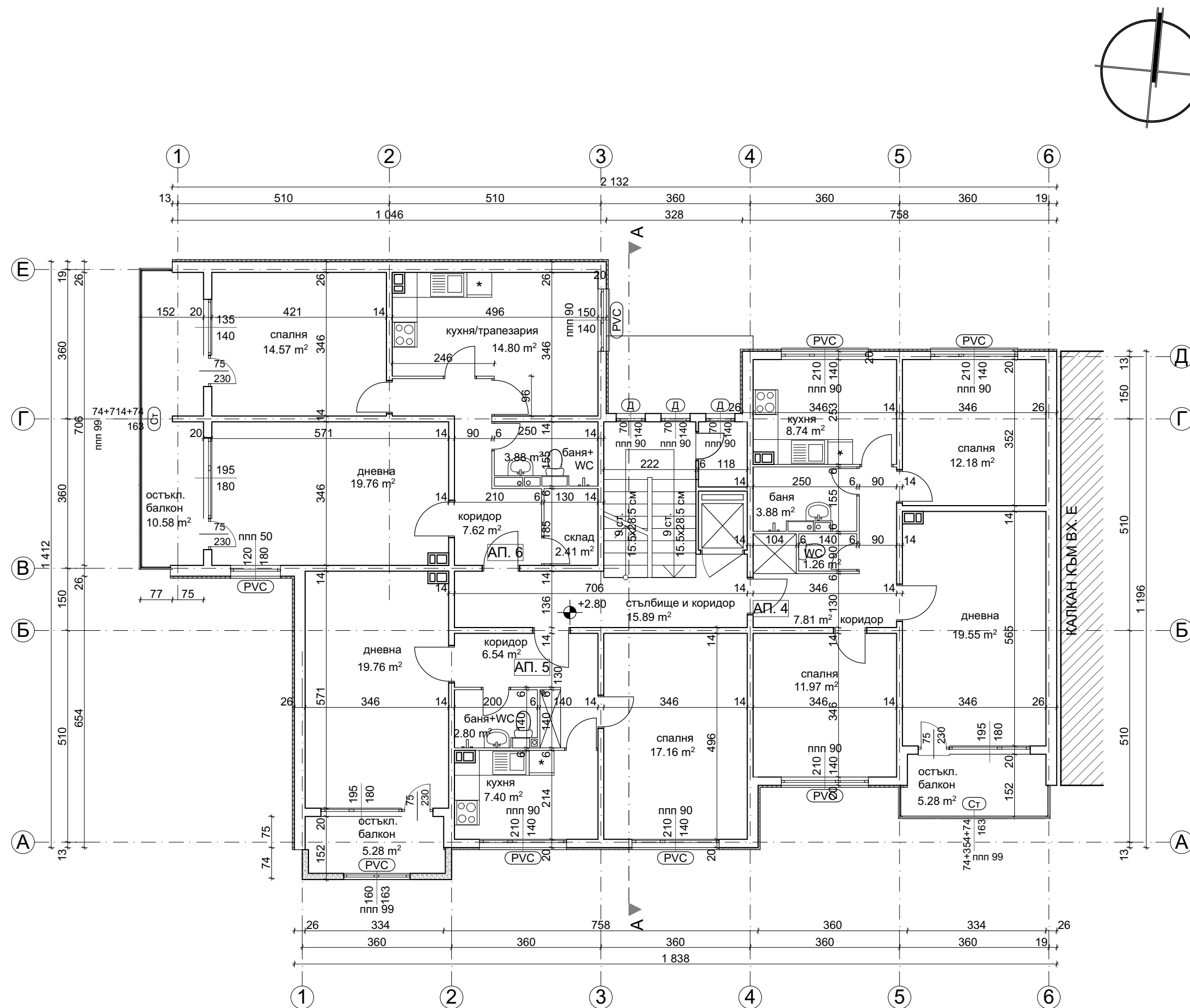

РАЗПРЕДЕЛЕНИЕ ЕТАЖ 2, КОТА +2.80

ПЛОЩИ ВХОД Ж		СИГНАТУРИ	
3П етаж	253.04 м ²	дървена дограма - неподменена	Д
Общи части	22.52 м ²	сменена дограма	PVC
Апартамент 4	80.64 м ²	остъкляване с винкел	Ст
Апартамент 5	66.79 м ²	стоманен капак	Ст.к.
Апартамент 6	83.12 м ²	фасаден панел 20 см	
		фасаден панел 26 см	
		панел 14 см	
		панел 6 см	
		нова зидана стена от газобетонни блокчета	
		стоманен параван с армирано стъкло	
		панел с външна топлоизолация	
		бетоно коминно тяло - 50/30 см.	
<p>ЗАБЕЛЕЖКИ:</p> <ol style="list-style-type: none"> Всички размери са в сантиметри. Всички площи са измерени от чертежите. Вх. А е по-високо от вх. Б с 50 см. Вх. Б е по-високо от входове В и Г с 50 см. Входове В и Г са по-високо от входове Д и Е с 40 см. Входове Д и Е са на една кота с вх. Ж. 			
		<p>"Александров - архитекти" ЕООД gsm: 0898 527737, e-mail: alexandrov.arch@gmail.com</p>	
<p>Възложител:</p>		<p>Община Велико Търново - във връзка с изпълнението на Националната програма за енергийна ефективност в многофамилни жилищни сгради в Република България, приета с ПМС № 18 от 2 февруари 2015 г.</p>	
<p>изпълнител:</p>		<p>"Александров - архитекти" ЕООД член на Обединение "Консултанти 2020" ДЗЗД</p>	
<p>обект:</p>		<p>Многофамилна жилищна сграда в гр. Велико Търново, кв. "Бузлуджа", ул. "Георги Живков" № 1, входове А, Б, В, Г, Д, Е и Ж</p>	
<p>част:</p>		<p>Архитектурно заснемане - Приложение № 1 към Доклад за обследване на техническите характеристики и Паспорт с рег. № 10447.515.363.1-7 от 07.07.2016 г.</p>	
<p>чертеж:</p>		<p>РАЗПРЕДЕЛЕНИЕ ЕТАЖ 2, кота +2.80</p>	
<p>проектант:</p>		<p>арх. Владимир Александров, ППП КАБ № 03761</p>	
		<p>фаза: Технически проект</p>	
		<p>лист: А 50/59</p>	
		<p>дата: юли 2016 г.</p>	
<p>управител:</p>	<p>арх. Владимир Александров</p>		

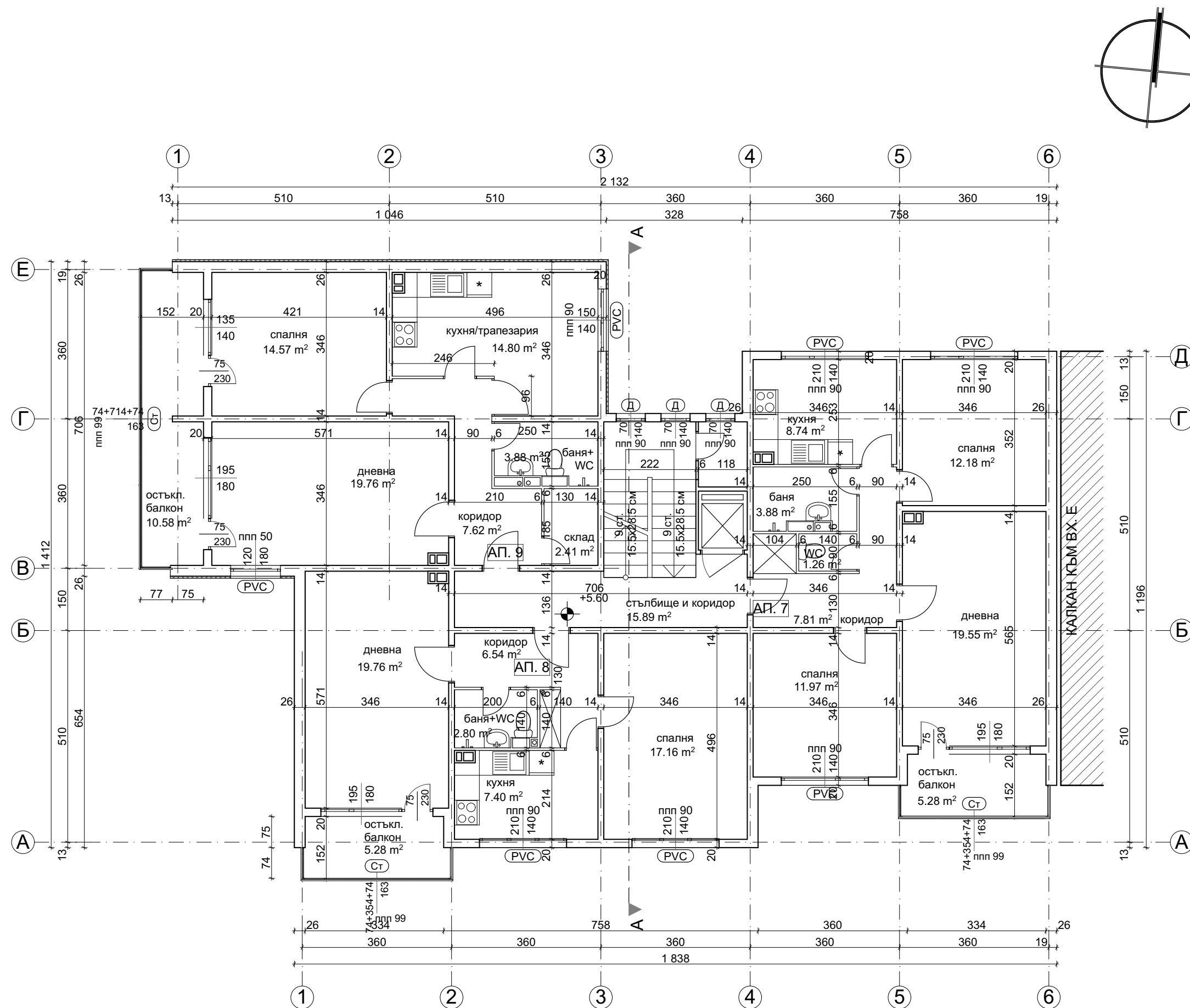

РАЗПРЕДЕЛЕНИЕ ЕТАЖ 3, КОТА +5.60

ПЛОЩИ		СИГНАТУРИ	
ВХОД Ж			
3П етаж	253.04 м ²	дървена дограма - неподменена	Д
Общи части	22.52 м ²	сменена дограма	PVC
Апартамент 7	80.64 м ²	остъкляване с винкел	Ст
Апартамент 8	66.79 м ²	стоманен капак	Ст.к.
Апартамент 9	83.12 м ²	фасаден панел 20 см	
		фасаден панел 26 см	
		панел 14 см	
		панел 6 см	
		нова зидана стена от газобетонни блокчета	
		стоманен параван с армирано стъкло	
		панел с външна топлоизолация	
		бетоно коминно тяло - 50/30 см.	

ЗАБЕЛЕЖКИ:

- Всички размери са в сантиметри.
- Всички площи са измерени от чертежите.
- Вх. А е по-високо от вх. Б с 50 см. Вх. Б е по-високо от входове В и Г с 50 см. Входове В и Г са по-високо от входове Д и Е с 40 см. Входове Д и Е са на една кота с вх. Ж.

	"Александров - архитекти" ЕООД gsm: 0898 527737, e-mail: alexandrov.arch@gmail.com
	Община Велико Търново - във връзка с изпълнението на Националната програма за енергийна ефективност в многофамилни жилищни сгради в Република България, приета с ПМС № 18 от 2 февруари 2015 г.
Възложител:	"Александров - архитекти" ЕООД член на Обединение "Консултанти 2020" ДЗЗД
изпълнител:	Многофамилна жилищна сграда в гр. Велико Търново, кв. "Бузлуджа", ул. "Георги Живков" № 1, входове А, Б, В, Г, Д, Е и Ж
обект:	Архитектурно заснемане - Приложение № 1 към Доклад за обследване на техническите характеристики и Паспорт с рег. № 10447.515.363.1-7 от 07.07.2016 г.
чертеж:	РАЗПРЕДЕЛЕНИЕ ЕТАЖ 3, кота +5.60
проектант:	арх. Владимир Александров, ППП КАБ № 03761
фаза:	Технически проект
лист:	М 1:100
дата:	А 51/59
юли 2016 г.	дата: юли 2016 г.
управител:	арх. Владимир Александров

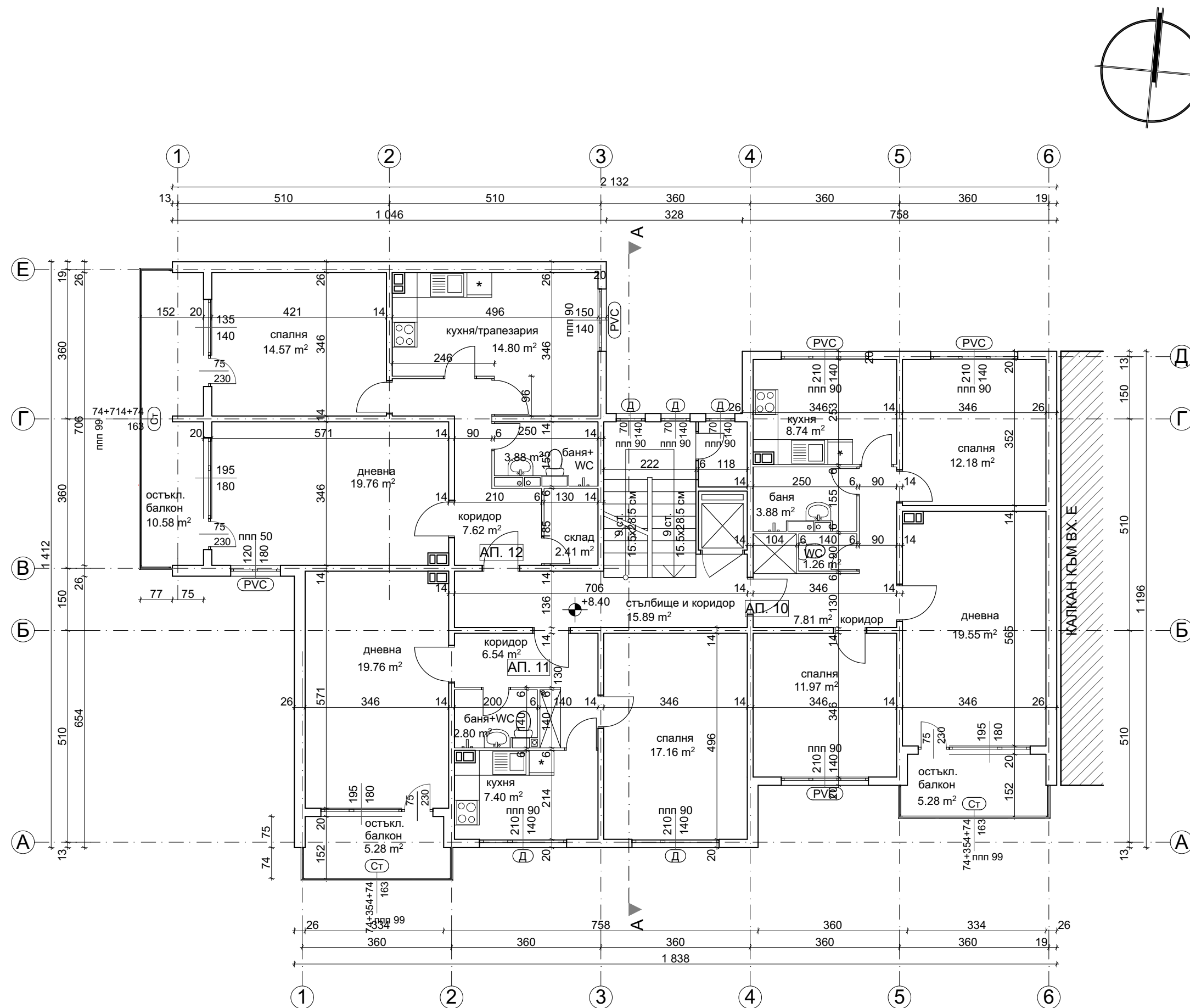

РАЗПРЕДЕЛЕНИЕ ЕТАЖ 4, КОТА +8.40

ПЛОЩИ ВХОД Ж		СИГНАТУРИ	
ЗП етаж	253.04 м ²	дървена дограма - неподменена	Д
Общи части	22.52 м ²	сменена дограма	PVC
Апартамент 10	80.64 м ²	остъкляване с винкел	Ст
Апартамент 11	66.79 м ²	стоманен капак	Ст.к.
Апартамент 12	83.12 м ²	фасаден панел 20 см	
		фасаден панел 26 см	
		панел 14 см	
		панел 6 см	
		нова зидана стена от газобетонни блокчета	
		стоманен параван с армирано стъкло	
		панел с външна топлоизолация	
		бетоно коминно тяло - 50/30 см.	
<p>ЗАБЕЛЕЖКИ:</p> <ol style="list-style-type: none"> Всички размери са в сантиметри. Всички площи са измерени от чертежите. Вх. А е по-високо от вх. Б с 50 см. Вх. Б е по-високо от входове В и Г с 50 см. Входове В и Г са по-високо от входове Д и Е с 40 см. Входове Д и Е са на една кота с вх. Ж. 			
		<p>"Александров - архитекти" ЕООД gsm: 0898 527737, e-mail: alexandrov.arch@gmail.com</p>	
<p>Община Велико Търново - във връзка с изпълнението на Националната програма за енергийна ефективност в многофамилни жилищни сгради в Република България, приета с ПМС № 18 от 2 февруари 2015 г.</p>		<p>Възложител:</p>	
<p>изпълнител:</p>		<p>"Александров - архитекти" ЕООД член на Обединение "Консултанти 2020" ДЗЗД</p>	
<p>обект:</p>		<p>Многофамилна жилищна сграда в гр. Велико Търново, кв. "Бузлуджа", ул. "Георги Живков" № 1, входове А, Б, В, Г, Д, Е и Ж</p>	
<p>част:</p>		<p>Архитектурно заснемане - Приложение № 1 към Доклад за обследване на техническите характеристики и Паспорт с рег. № 10447.515.363.1-7 от 07.07.2016 г.</p>	
<p>чертеж:</p>		<p>РАЗПРЕДЕЛЕНИЕ ЕТАЖ 4, кота +8.40</p>	
<p>проектант:</p>		<p>арх. Владимир Александров, ППП КАБ № 03761</p>	
		<p>фаза: Технически проект</p>	
		<p>М 1:100</p>	
		<p>лист: А 52/59</p>	
		<p>дата: юли 2016 г.</p>	
<p>управител:</p>	<p>арх. Владимир Александров</p>		

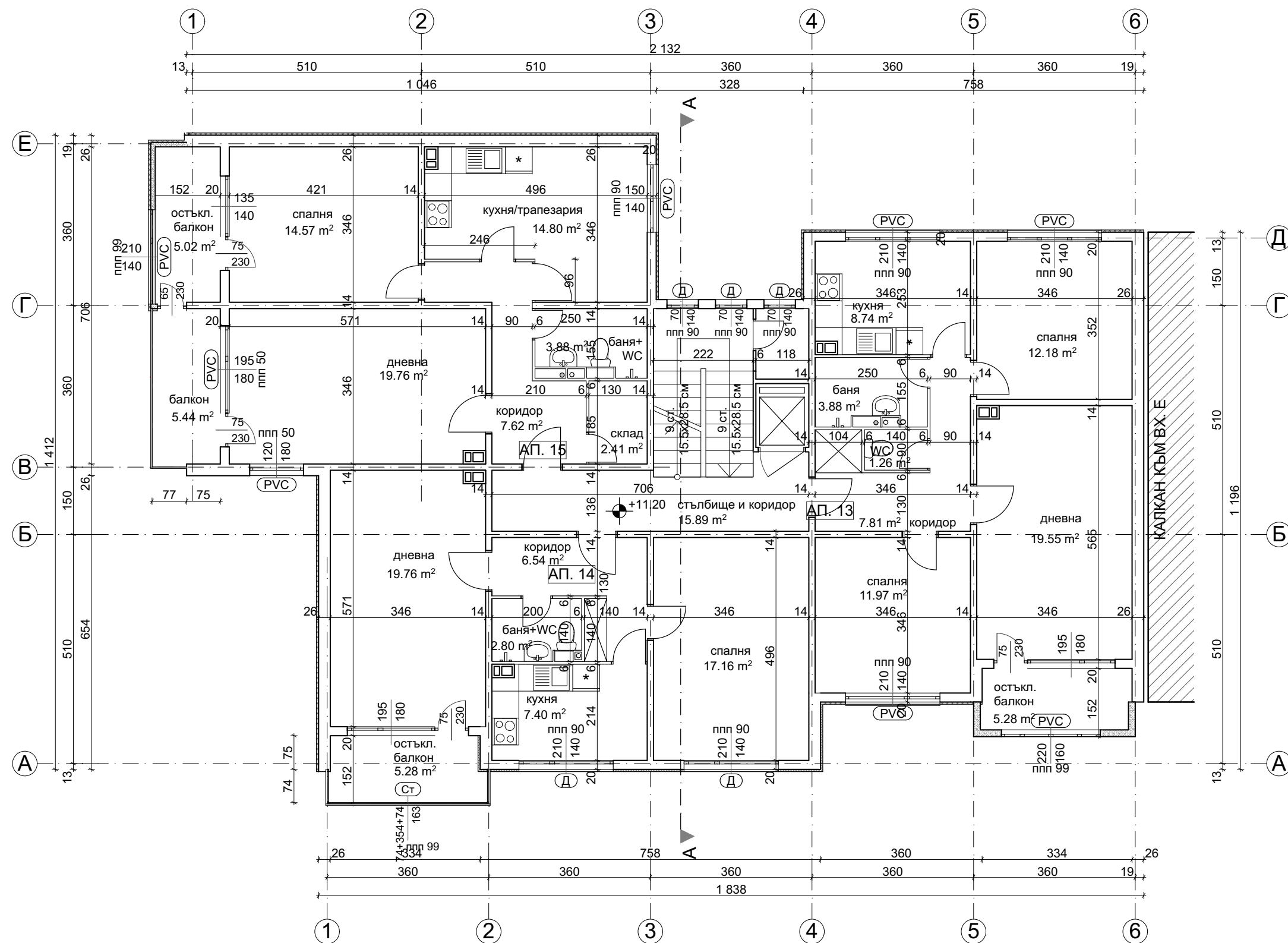

РАЗПРЕДЕЛЕНИЕ ЕТАЖ 5, КОТА +11.20

ПЛОЩИ ВХОД Ж		СИГНАТУРИ	
ЗП етаж	253.04 m ²	дървена дограма - неподменена	ⓓ
Общи части	22.52 m ²	сменена дограма	Ⓟ
Апартамент 13	80.64 m ²	остъкляване с винкел	Ⓢ
Апартамент 14	66.79 m ²	стоманен капак	Ⓢ.к.
Апартамент 15	83.12 m ²	фасаден панел 20 см	▬
		фасаден панел 26 см	▬
		панел 14 см	▬
		панел 6 см	▬
		нова зидана стена от газобетонни блокчета	▬
		стоманен параван с армирано стъкло	▬
		панел с външна топлоизолация	▬
		бетоно коминно тяло - 50/30 см.	▬
<p>ЗАБЕЛЕЖКИ:</p> <ol style="list-style-type: none"> 1. Всички размери са в сантиметри. 2. Всички площи са измерени от чертежите. 3. Вх. А е по-високо от вх. Б с 50 см. Вх. Б е по-високо от входове В и Г с 50 см. Входове В и Г са по-високо от входове Д и Е с 40 см. Входове Д и Е са на една кота с вх. Ж. 			
		<p>"Александров - архитекти" ЕООД gsm: 0898 527737, e-mail: alexandrov.arch@gmail.com</p>	
<p>Община Велико Търново - във връзка с изпълнението на Националната програма за енергийна ефективност в многофамилни жилищни сгради в Република България, приета с ПМС № 18 от 2 февруари 2015 г.</p>		<p>Община Велико Търново - във връзка с изпълнението на Националната програма за енергийна ефективност в многофамилни жилищни сгради в Република България, приета с ПМС № 18 от 2 февруари 2015 г.</p>	
Възложител:	"Александров - архитекти" ЕООД		
Изпълнител:	член на Обединение "Консултанти 2020" ДЗЗД		
Обект:	<p>Многофамилна жилищна сграда в гр. Велико Търново, кв. "Бузлуджа", ул. "Георги Живков" № 1, входове А, Б, В, Г, Д, Е и Ж</p>		
Част:	<p>Архитектурно заснемане - Приложение № 1 към Доклад за обследване на техническите характеристики и Паспорт с рег. № 10447.515.363.1-7 от 07.07.2016 г.</p>		
Чертеж:	РАЗПРЕДЕЛЕНИЕ ЕТАЖ 5, кота +11.20		
Проектант:	арх. Владимир Александров, ППП КАБ № 03761		
		фаза:	Технически проект
			М 1:100
		лист:	А 53/59
		дата:	юли 2016 г.
Управител:	арх. Владимир Александров		

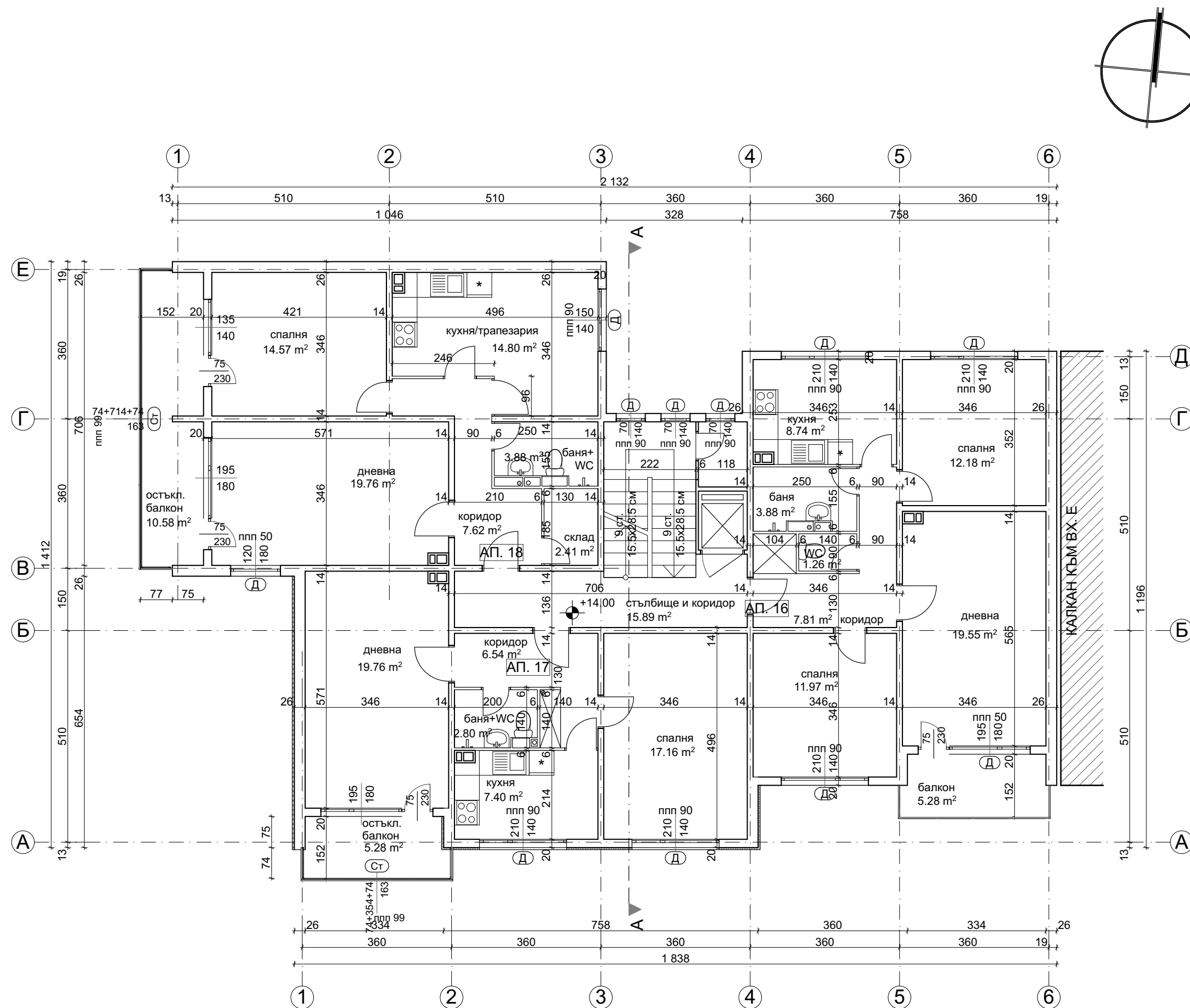

РАЗПРЕДЕЛЕНИЕ ЕТАЖ 6, КОТА +14.00

ПЛОЩИ ВХОД Ж		СИГНАТУРИ	
ЗП етаж	253.04 m ²	дървена дограма - неподменена	Ⓚ
Общи части	22.52 m ²	сменена дограма	PVC
Апартамент 16	83.12 m ²	остъкляване с винкел	Ст
Апартамент 17	66.79 m ²	стоманен капак	Ст.к.
Апартамент 18	80.64 m ²	фасаден панел 20 см	▬
		фасаден панел 26 см	▬
		панел 14 см	▬
		панел 6 см	▬
		нова зидана стена от газобетонни блокчета	▬
		стоманен параван с армирано стъкло	▬
		панел с външна топлоизолация	▬
		бетоно коминно тяло - 50/30 см.	▬
<p>ЗАБЕЛЕЖКИ:</p> <ol style="list-style-type: none"> Всички размери са в сантиметри. Всички площи са измерени от чертежите. Вх. А е по-високо от вх. Б с 50 см. Вх. Б е по-високо от входове В и Г с 50 см. Входове В и Г са по-високо от входове Д и Е с 40 см. Входове Д и Е са на една кота с вх. Ж. 			
		<p>"Александров - архитекти" ЕООД gsm: 0898 527737, e-mail: alexandrov.arch@gmail.com</p>	
<p>Възложител:</p>		<p>Община Велико Търново - във връзка с изпълнението на Националната програма за енергийна ефективност в многофамилни жилищни сгради в Република България, приета с ПМС № 18 от 2 февруари 2015 г.</p>	
<p>изпълнител:</p>		<p>"Александров - архитекти" ЕООД член на Обединение "Консултанти 2020" ДЗЗД</p>	
<p>обект:</p>		<p>Многофамилна жилищна сграда в гр. Велико Търново, кв. "Бузлуджа", ул. "Георги Живков" № 1, входове А, Б, В, Г, Д, Е и Ж</p>	
<p>част:</p>		<p>Архитектурно заснемане - Приложение № 1 към Доклад за обследване на техническите характеристики и Паспорт с рег. № 10447.515.363.1-7 от 07.07.2016 г.</p>	
<p>чертеж:</p>		<p>РАЗПРЕДЕЛЕНИЕ ЕТАЖ 6, кота +14.00</p>	
<p>проектант:</p>		<p>арх. Владимир Александров, ППП КАБ № 03761</p>	
		<p>фаза: Технически проект</p>	
		<p>М 1:100</p>	
		<p>лист: А 54/59</p>	
		<p>дата: юли 2016 г.</p>	
<p>управител:</p>	<p>арх. Владимир Александров</p>		

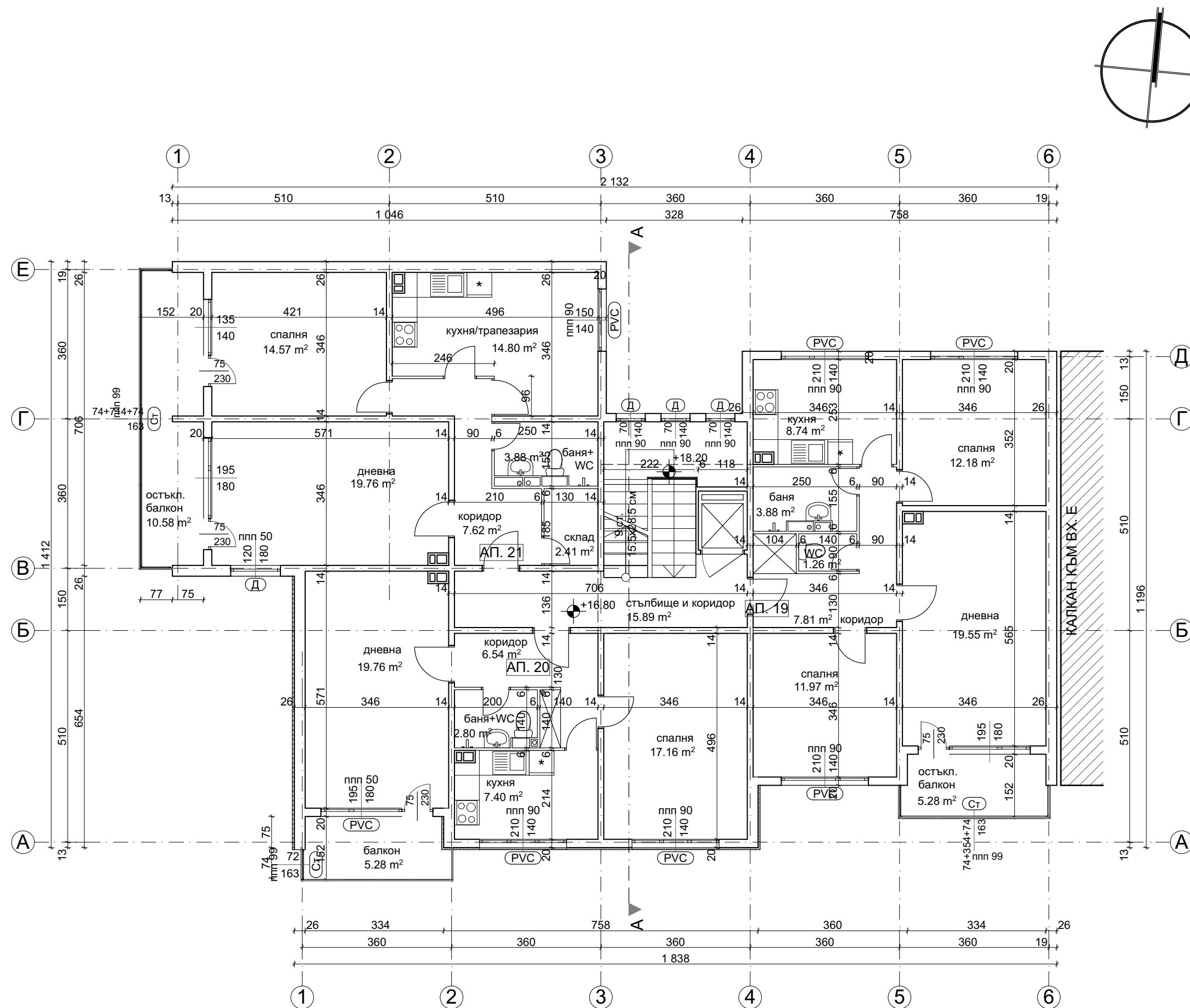

РАЗПРЕДЕЛЕНИЕ ЕТАЖ 7, КОТА +16.80

ПЛОЩИ ВХОД Ж		СИГНАТУРИ	
3П етаж	253.04 м ²	дървена дограма - неподменена	Ⓚ
Общи части	22.52 м ²	сменена дограма	PVC
Апартамент 19	83.12 м ²	остъкляване с винкел	Ст
Апартамент 20	66.79 м ²	стоманен капак	Ст.к.
Апартамент 21	80.64 м ²	фасаден панел 20 см	
		фасаден панел 26 см	
		панел 14 см	
		панел 6 см	
		нова зидана стена от газобетонни блокчета	
		стоманен параван с армирано стъкло	
		панел с външна топлоизолация	
		бетоно коминно тяло - 50/30 см.	

ЗАБЕЛЕЖКИ:

- Всички размери са в сантиметри.
- Всички площи са измерени от чертежите.
- Вх. А е по-високо от вх. Б с 50 см. Вх. Б е по-високо от входове В и Г с 50 см. Входове В и Г са по-високо от входове Д и Е с 40 см. Входове Д и Е са на една кота с вх. Ж.

	"Александров - архитекти" ЕООД gsm: 0898 527737, e-mail: alexandrov.arch@gmail.com
	Община Велико Търново - във връзка с изпълнението на Националната програма за енергийна ефективност в многофамилни жилищни сгради в Република България, приета с ПМС № 18 от 2 февруари 2015 г.
Възложител:	"Александров - архитекти" ЕООД член на Обединение "Консултанти 2020" ДЗЗД
изпълнител:	Многофамилна жилищна сграда в гр. Велико Търново, кв. "Бузлуджа", ул. "Георги Живков" № 1, входове А, Б, В, Г, Д, Е и Ж
обект:	част: Архитектурно заснемане - Приложение № 1 към Доклад за обследване на техническите характеристики и Паспорт с рег. № 10447.515.363.1-7 от 07.07.2016 г.
чертеж:	РАЗПРЕДЕЛЕНИЕ ЕТАЖ 7, кота +16.80
проектант:	арх. Владимир Александров, ППП КАБ № 03761
управител:	арх. Владимир Александров

фаза:	Технически проект
М 1:100	
лист:	А 55/59
дата:	юли 2016 г.

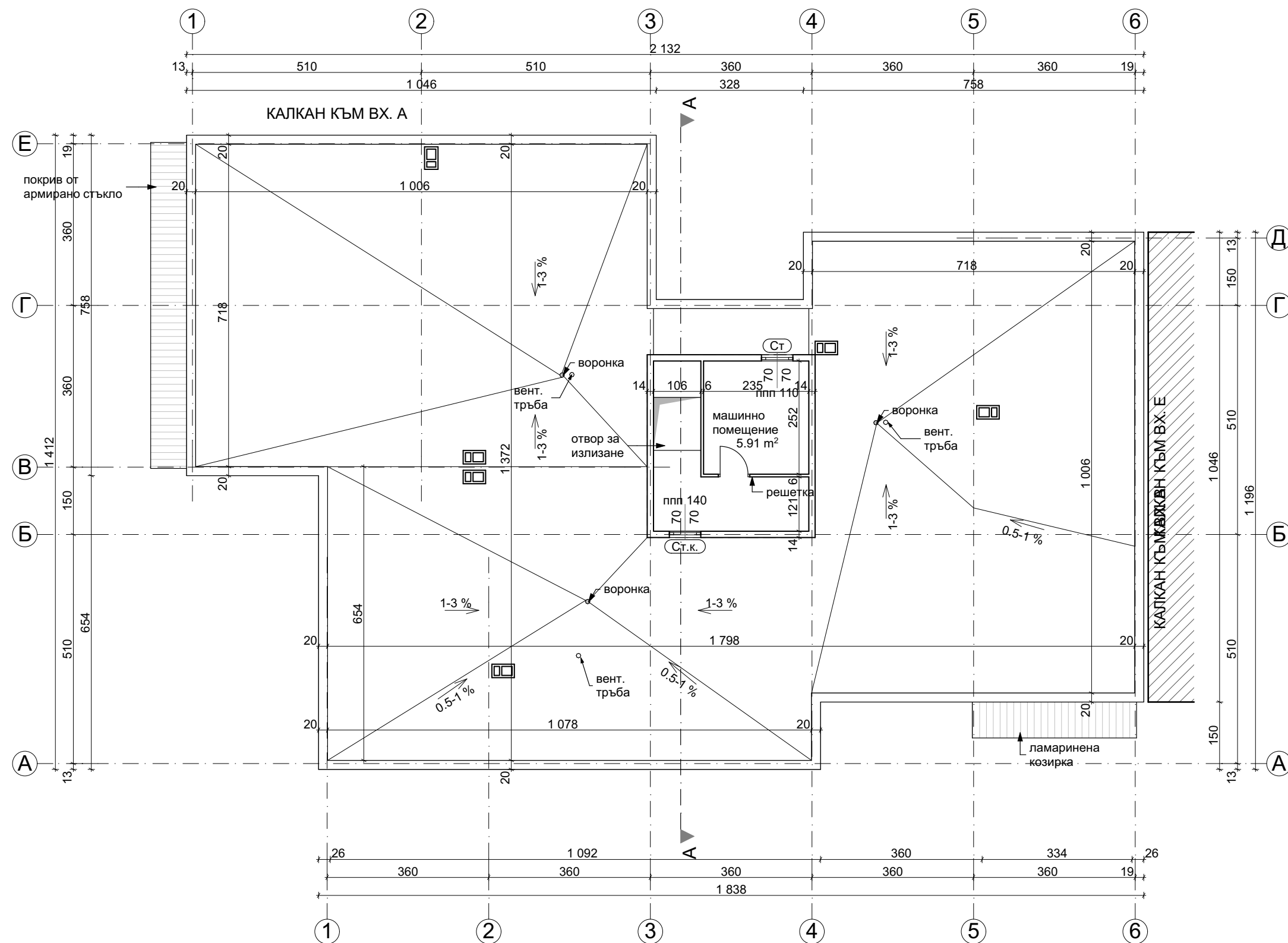

РАЗПРЕДЕЛЕНИЕ ПОКРИВ, КОТА 2.9

ПЛОЩИ ВХОД Ж		СИГНАТУРИ	
3П етаж		дървена дограма - неподменена	Ⓚ
		сменена дограма	PVC
		остъкляване с винкел	Ст
		стоманен капак	Ст.к.
		фасаден панел 20 см	▬
		фасаден панел 26 см	▬
		панел 14 см	▬
		панел 6 см	▬
		нова зидана стена от газобетонни блокчета	▬
		стоманен парпет с армирано стъкло	▬
	панел с външна топлоизолация	▬	
	бетоно коминно тяло - 50/30 см.	Ⓚ	
<p>ЗАБЕЛЕЖКИ:</p> <ol style="list-style-type: none"> 1. Всички размери са в сантиметри. 2. Всички площи са измерени от чертежите. 3. Вх. А е по-високо от вх. Б с 50 см. Вх. Б е по-високо от входове В и Г с 50 см. Входове В и Г са по-високо от входове Д и Е с 40 см. Входове Д и Е са на една кота с вх. Ж. 			
		<p>"Александров - архитекти" ЕООД gsm: 0898 527737, e-mail: alexandrov.arch@gmail.com</p>	
<p>Възложител:</p>		<p>Община Велико Търново - във връзка с изпълнението на Националната програма за енергийна ефективност в многофамилни жилищни сгради в Република България, приета с ПМС № 18 от 2 февруари 2015 г.</p>	
<p>изпълнител:</p>		<p>"Александров - архитекти" ЕООД член на Обединение "Консултанти 2020" ДЗЗД</p>	
<p>обект:</p>		<p>Многофамилна жилищна сграда в гр. Велико Търново, кв. "Бузлуджа", ул. "Георги Живков" № 1, входове А, Б, В, Г, Д, Е и Ж</p>	
<p>част:</p>		<p>Архитектурно заснемане - Приложение № 1 към Доклад за обследване на техническите характеристики и Паспорт с рег. № 10447.515.363.1-7 от 07.07.2016 г.</p>	
<p>чертеж:</p>		<p>РАЗПРЕДЕЛЕНИЕ ПОКРИВ, КОТА 2.9</p>	
<p>проектант:</p>		<p>арх. Владимир Александров, ППП КАБ № 03761</p>	
		<p>фаза: Технически проект</p>	
		<p>М 1:100</p>	
		<p>лист: А 56/59</p>	
		<p>дата: юли 2016 г.</p>	
<p>управител:</p>	<p>арх. Владимир Александров</p>		

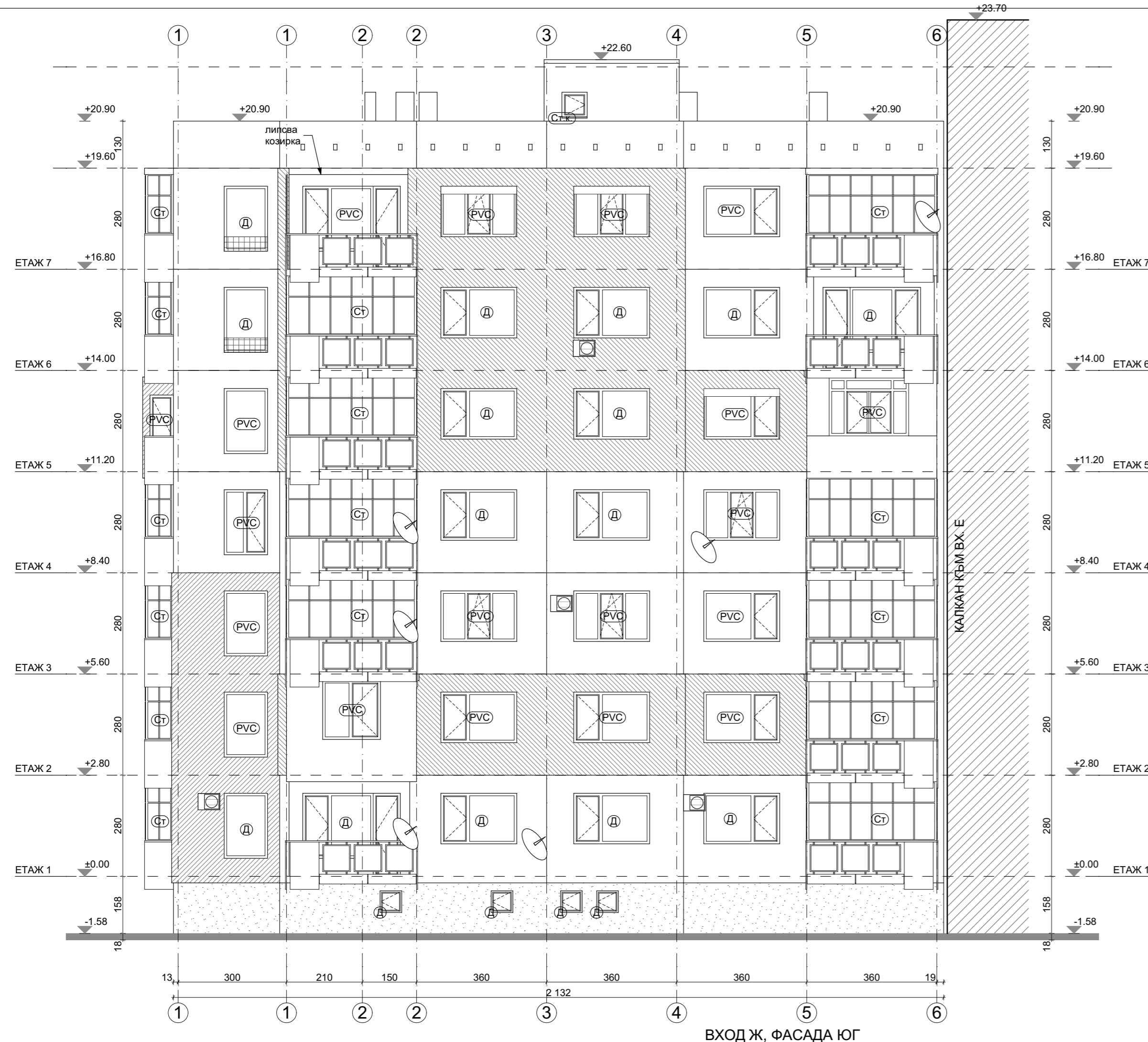

ВХОД Ж, ФАСАДА ЮГ

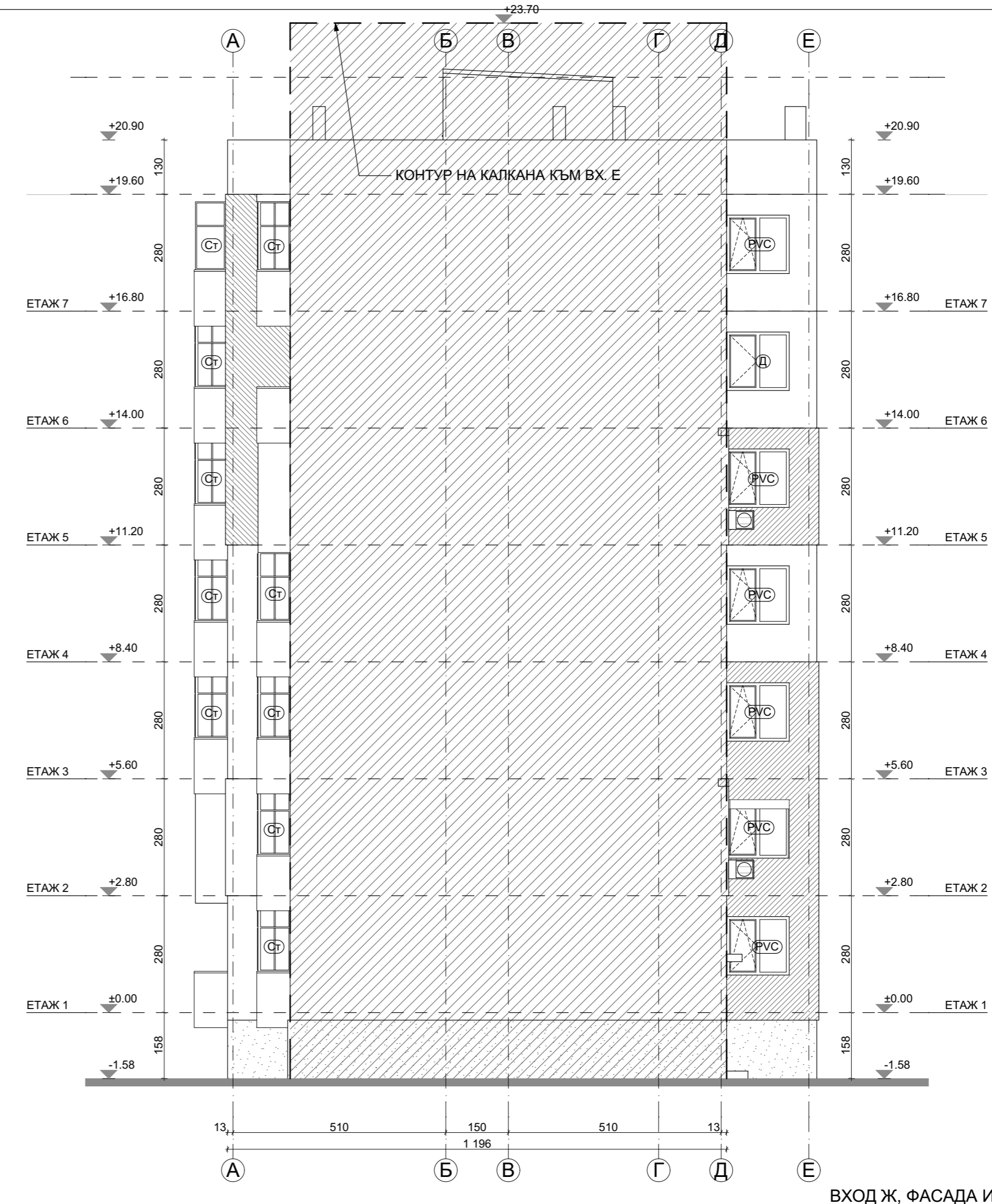

ВХОД Ж, ФАСАДА ИЗТОК

СИГНАТУРИ			
бучарда		външно тяло климатик	
външна топлоизолация		сателитна антена	
вароциментова мазилка - стара		стоманен парпет с армирани стъкла	
дървена дограма - неподменена	Д		
сменена дограма	PVC	външни ролетни щори	
остъкляване с винкел	Ст		
стоманен капак	Ст.к.		

ЗАБЕЛЕЖКИ:
 1. Всички размери са в сантиметри.
 2. Всички площи са измерени от чертежите.
 3. Вх. А е по-високо от вх. Б с 50 см. Вх. Б е по-високо от входове В и Г с 50 см. Входове В и Г са по-високо от входове Д и Е с 40 см. Входове Д и Е са на една кота с вх. Ж.

	"Александров - архитекти" ЕООД gsm: 0898 527737, e-mail: alexandrov.arch@gmail.com
възложител:	Община Велико Търново - във връзка с изпълнението на Националната програма за енергийна ефективност в многофамилни жилищни сгради в Република България, приета с ПМС № 18 от 2 февруари 2015 г.
изпълнител:	"Александров - архитекти" ЕООД член на Обединение "Консултанти 2020" ДЗЗД
обект:	Многофамилна жилищна сграда в гр. Велико Търново, кв. "Бузлуджа", ул. "Георги Живков" № 1, входове А, Б, В, Г, Д, Е и Ж
част:	Архитектурно заснемане - Приложение № 1 към Доклад за обследване на техническите характеристики и Паспорт с рег. № 10447.515.363.1-7 от 07.07.2016 г.
чертеж:	ФАСАДИ ЮГ И ИЗТОК
проектант:	арх. Владимир Александров, ППП КАБ № 03761
управител:	арх. Владимир Александров
	фаза: Технически проект
	М 1:100
	лист: А 57/59
	дата: юли 2016 г.

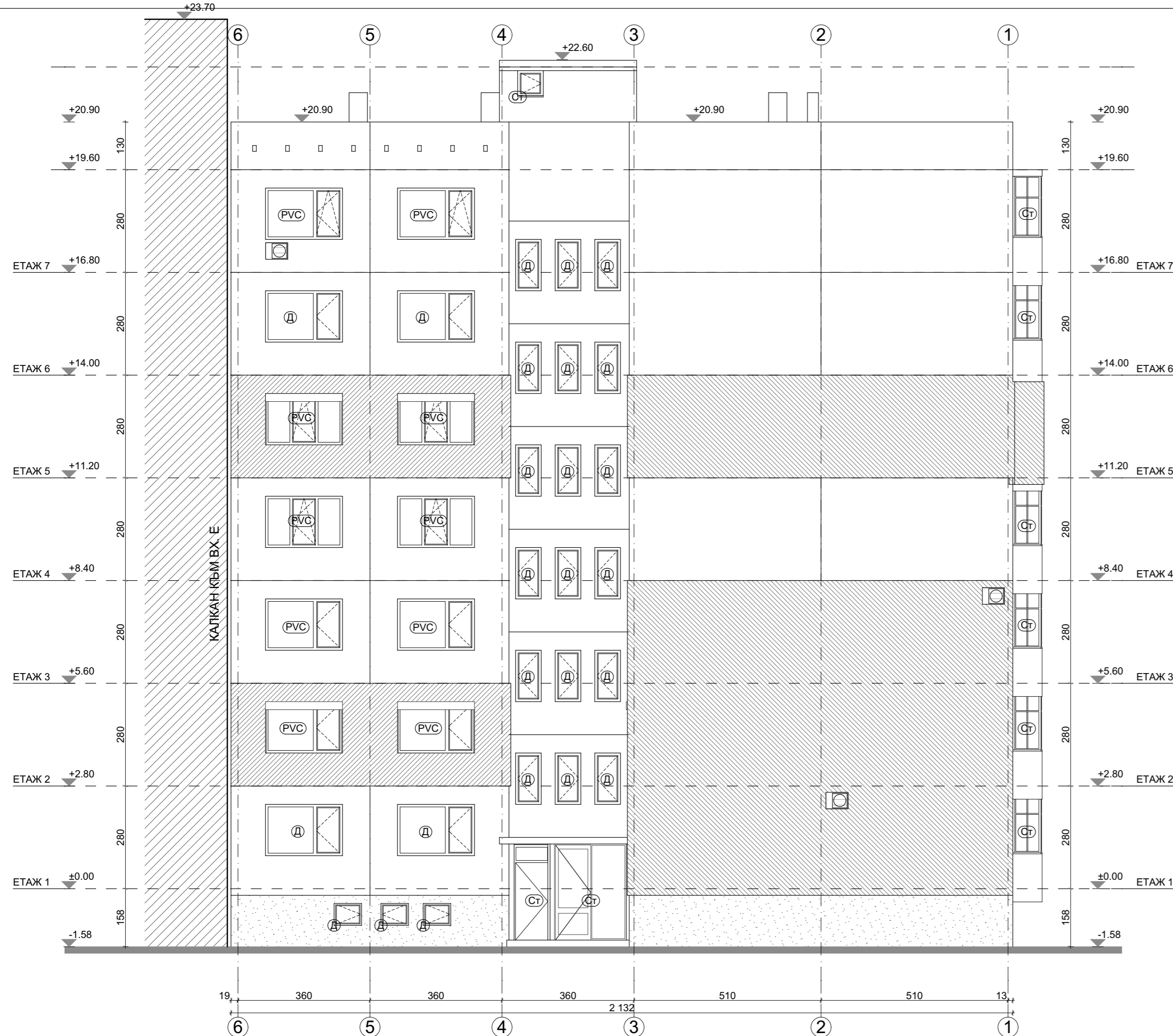

ВХОД Ж, ФАСАДА СЕВЕР



ВХОД Ж, ФАСАДА ЗАПАД

СИГНАТУРИ			
бучарда		външно тяло климатик	
външна топлоизолация		сателитна антена	
вароциментова мазилка - стара		стоманен парпет с армирани стъкла	
дървена дограма - неподменена	Д		
сменена дограма	PVC	външни ролетни щори	
остъкляване с винкел	Ст		
стоманен капак	Ст.к.		

ЗАБЕЛЕЖКИ:
 1. Всички размери са в сантиметри.
 2. Всички площи са измерени от чертежите.
 3. Вх. А е по-високо от вх. Б с 50 см. Вх. Б е по-високо от входове В и Г с 50 см. Входове В и Г са по-високо от входове Д и Е с 40 см. Входове Д и Е са на една кота с вх. Ж.

	"Александров - архитекти" ЕООД gsm: 0898 527737, e-mail: alexandrov.arch@gmail.com
възложител:	Община Велико Търново - във връзка с изпълнението на Националната програма за енергийна ефективност в многофамилни жилищни сгради в Република България, приета с ПМС № 18 от 2 февруари 2015 г.
изпълнител:	"Александров - архитекти" ЕООД член на Обединение "Консултанти 2020" ДЗЗД
обект:	Многофамилна жилищна сграда в гр. Велико Търново, кв. "Бузлуджа", ул. "Георги Живков" № 1, входове А, Б, В, Г, Д, Е и Ж
част:	Архитектурно заснемане - Приложение № 1 към Доклад за обследване на техническите характеристики и Паспорт с рег. № 10447.515.363.1-7 от 07.07.2016 г.
чертеж:	ФАСАДИ СЕВЕР И ЗАПАД
проектант:	арх. Владимир Александров, ППП КАБ № 03761
управител:	арх. Владимир Александров

фаза:	Технически проект
М 1:100	
лист:	А 58/59
дата:	юли 2016 г.

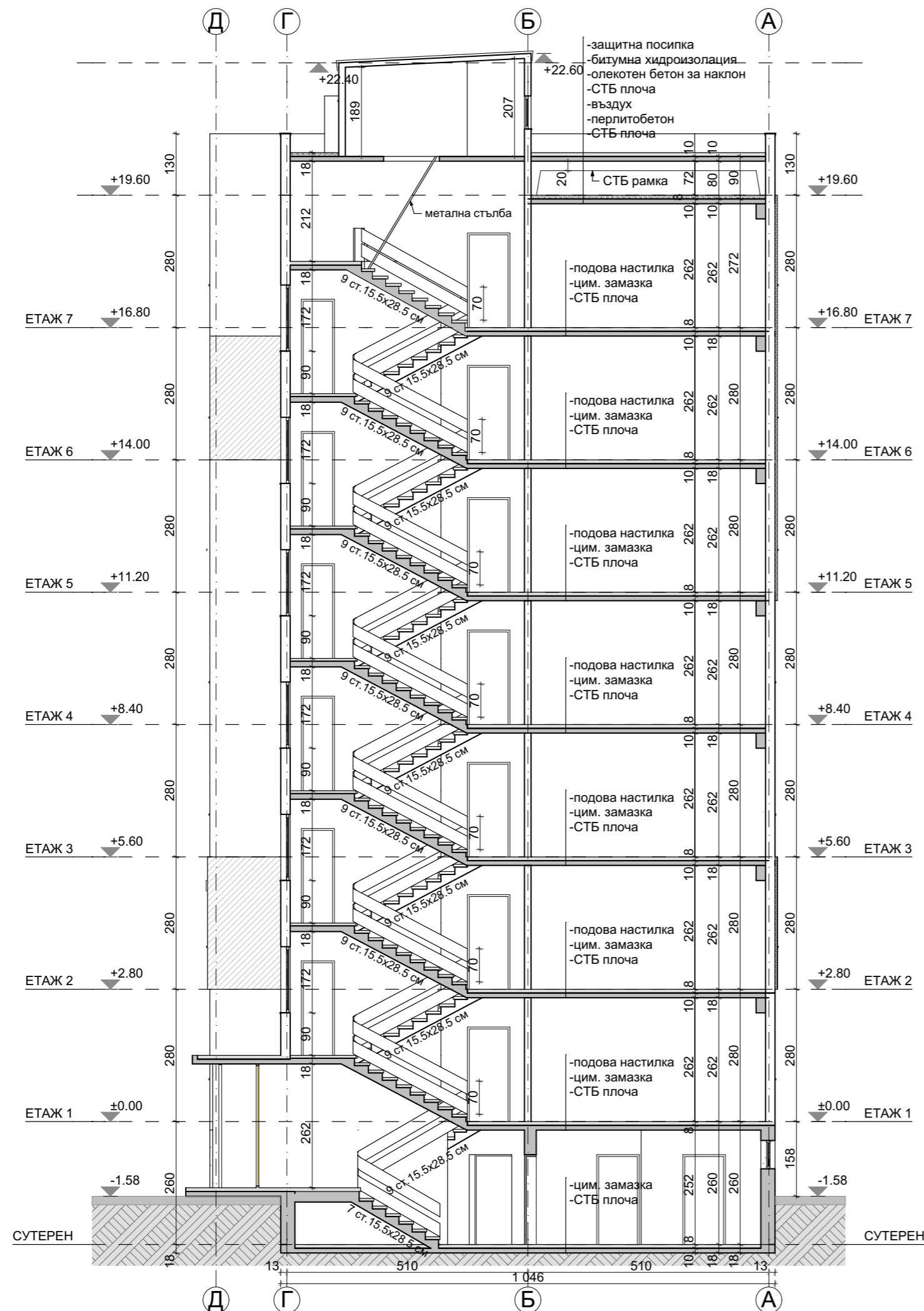

ВХОД Ж, РАЗРЕЗ А-А

ВХОД Ж

ЗАБЕЛЕЖКИ:

1. Всички размери са в сантиметри.
2. Всички площи са измерени от чертежите.
3. Вх. А е по-високо от вх. Б с 50 см. Вх. Б е по-високо от входове В и Г с 50 см. Входове В и Г са по-високо от входове Д и Е с 40 см. Входове Д и Е са на една кота с вх. Ж.

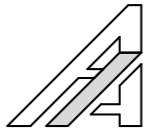
	"Александров - архитекти" ЕООД gsm: 0898 527737, e-mail: alexandrov.arch@gmail.com
	Община Велико Търново - във връзка с изпълнението на Националната програма за енергийна ефективност в многофамилни жилищни сгради в Република България, приета с ПМС № 18 от 2 февруари 2015 г.
Възложител:	"Александров - архитекти" ЕООД член на Обединение "Консултанти 2020" ДЗЗД
изпълнител:	"Александров - архитекти" ЕООД член на Обединение "Консултанти 2020" ДЗЗД
обект:	Многофамилна жилищна сграда в гр. Велико Търново, кв. "Бузлуджа", ул. "Георги Живков" № 1, входове А, Б, В, Г, Д, Е и Ж
част:	Архитектурно заснемане - Приложение № 1 към Доклад за обследване на техническите характеристики и Паспорт с рег. № 10447.515.363.1-7 от 07.07.2016 г.
чертеж:	РАЗРЕЗ А-А, ВХОД Ж
проектант:	арх. Владимир Александров, ППП КАБ № 03761
управител:	арх. Владимир Александров
фаза:	Технически проект
М 1:100	
лист:	А 59/59
дата:	юли 2016 г.