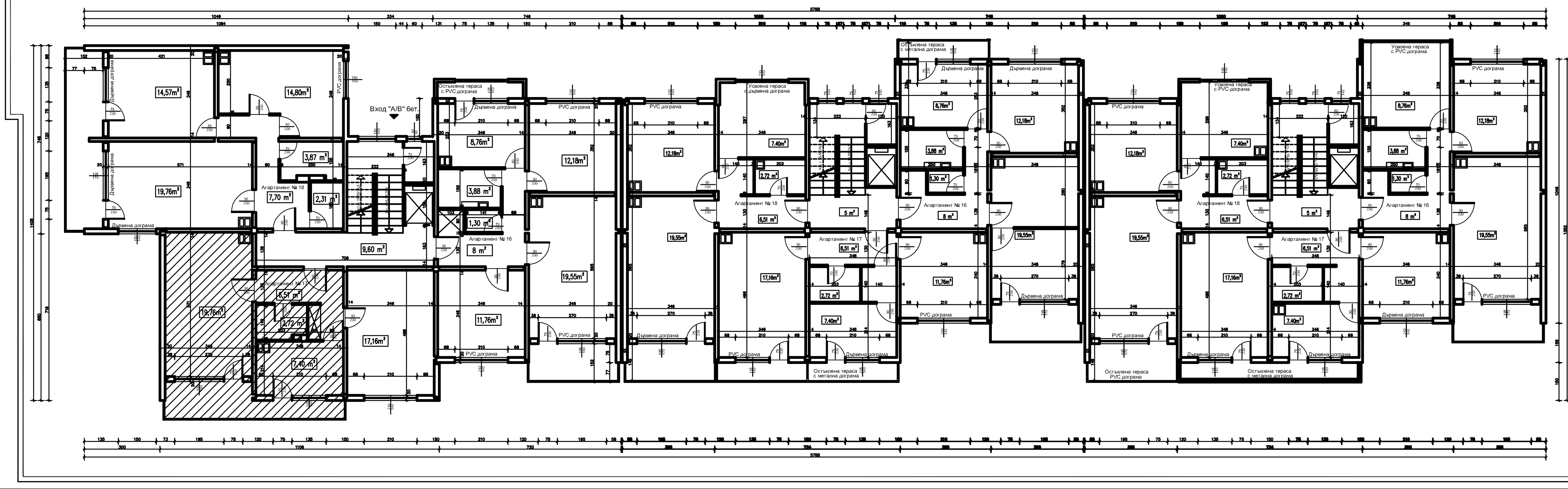

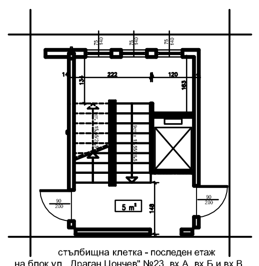

стълбищна клетка - последен етаж
на блок ул. „Драган Цончев" №23, вх.А, вх.Б и вх.В

Забележка:

Площите на помещенията
са изчислени по светлите им размери

ЛЕГЕНДА:

Помещение, до което не е осигурен достъп

"МУЛТИПЛЕКС ИНЖЕНЕРИНГ" ЕООД
1233 Sofia,Bulgaria (+02)/981-36-55 GSM 0888/45-41-40 E-mail:project@multiplexbg.com

ОБЕКТ

ВЪЗЛОЖИТЕЛ Община Велико Търново

ЧЕРТЕЖ РАЗПРЕДЕЛЕНИЕ ШЕСТИ ЕТАЖ

АРХИТЕКТ | НАЧЕРТАЛ | Р-Л ФИРМА | СЪГЛАСУВАЛИ: КОНСТРУКЦИИ, В и К, ОВ, ЕЛЕКТРО

ЧАСТ АРХИТЕКТУРА | ЧЕРТЕЖ № 7/13 | ДАТА 08.2015г.

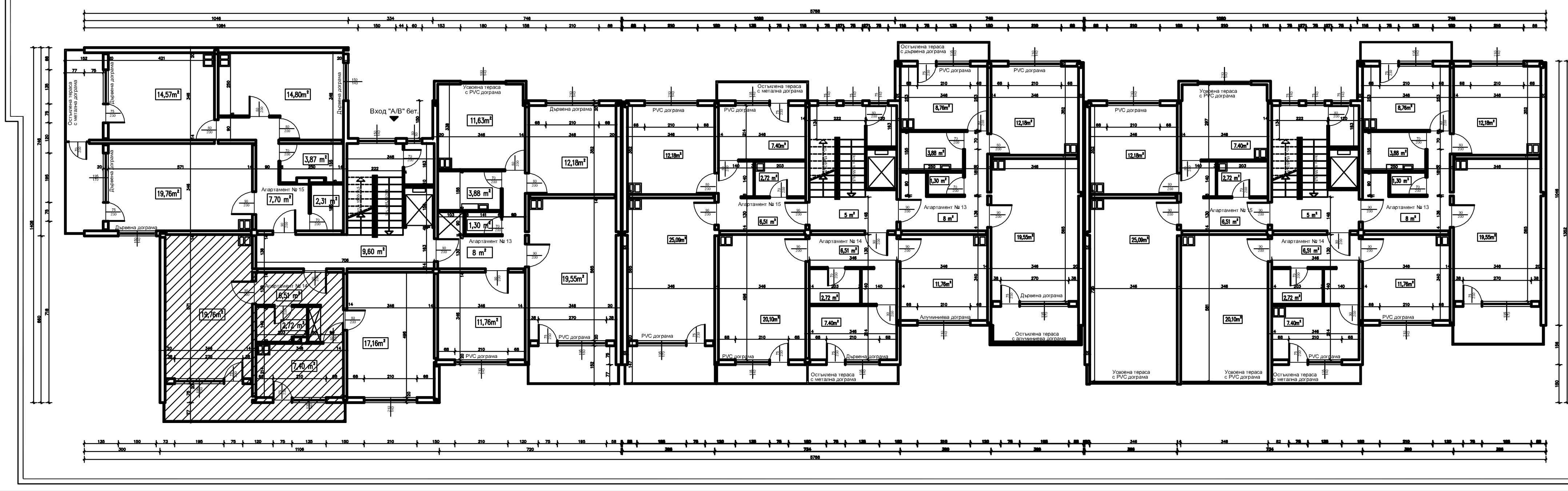

Забележка:

Площите на помещенията
са изчислени по светлите им размери

ЛЕГЕНДА:

Помещение, до което не е осигурен достъп

"МУЛТИПЛЕКС ИНЖЕНЕРИНГ" ЕООД
1233 Sofia,Bulgaria (+02)/981-36-55 GSM 0888/45-41-40 E-mail:project@multiplexbg.com

ВЪЗЛОЖИТЕЛ Община Велико Търново

ЧЕРТЕЖ РАЗПРЕДЕЛЕНИЕ ПЕТИ ЕТАЖ

ЧЕРТЕЖ № 6/13 | ДАТА 08.2015г.

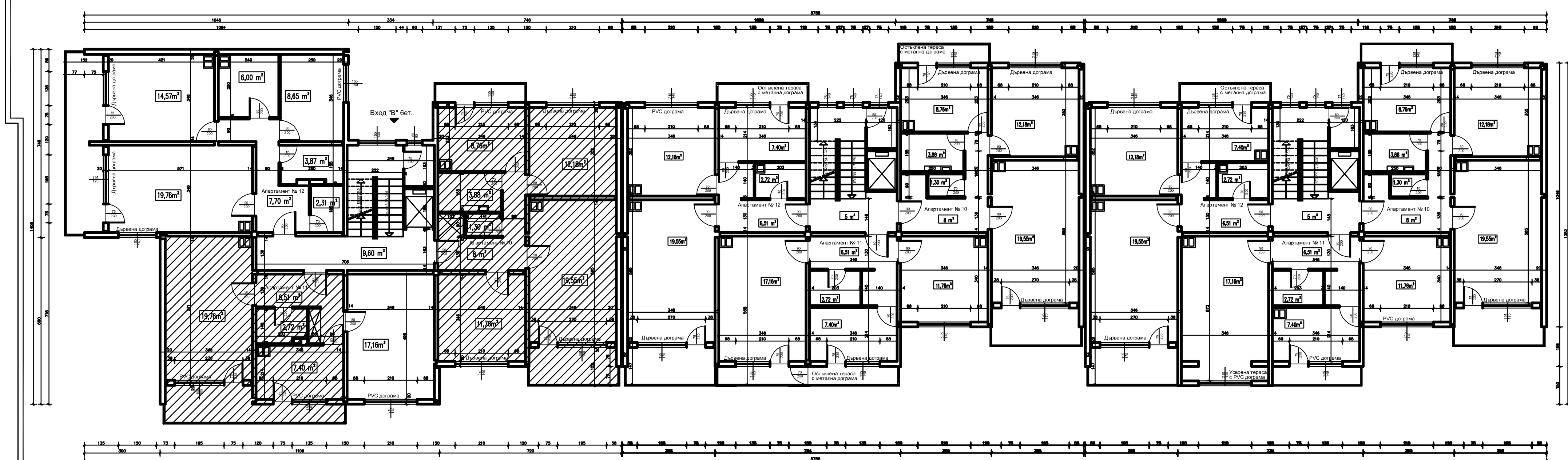

Забележка:

Площите на помещенията
са изчислени по светлите им размери

ЛЕГЕНДА:

Помещение, до което не е осигурен достъп

"МУЛТИПЛЕКС ИНЖЕНЕРИНГ" ЕООД
1233 Sofia,Bulgaria (+02)/981-36-55 GSM 0888/45-41-40 E-mail:project@multiplexbg.com

ВЪЗЛОЖИТЕЛ Община Велико Търново

ЧЕРТЕЖ РАЗПРЕДЕЛЕНИЕ ЧЕТВЪРТИ ЕТАЖ

ЧЕРТЕЖ № 5/13 | ДАТА 08.2015г.

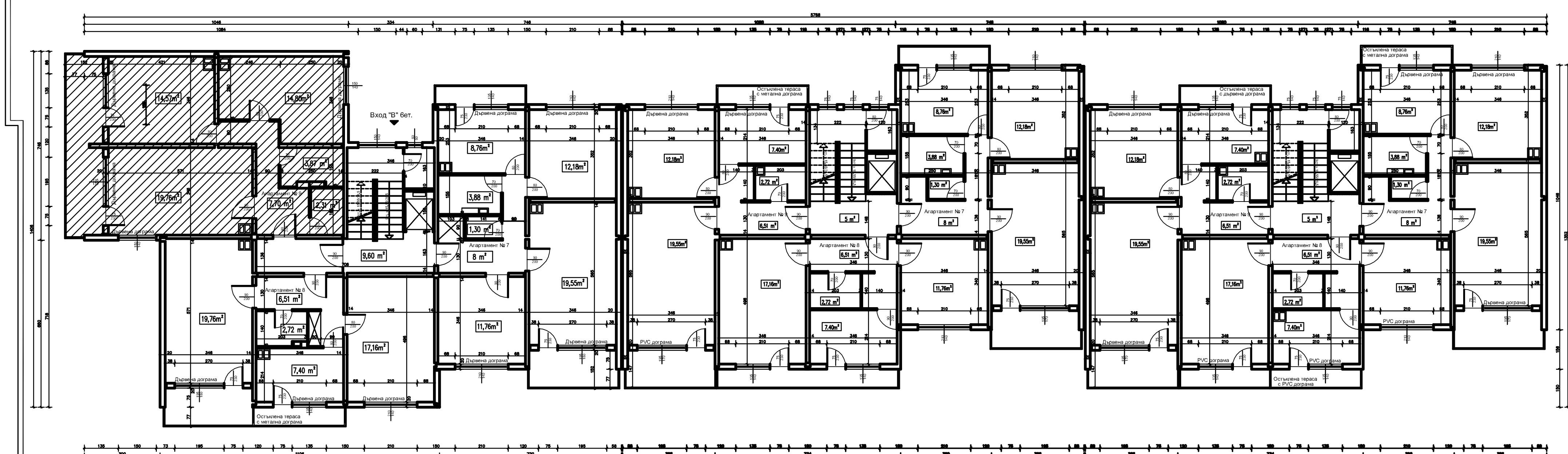

Забележка:

Площите на помещенията
са изчислени по светлите им размери

ЛЕГЕНДА:

Помещение, до което не е осигурен достъп

"МУЛТИПЛЕКС ИНЖЕНЕРИНГ" ЕООД
1233 Sofia,Bulgaria (+02)/981-36-55 GSM 0888/45-41-40 E-mail:project@multiplexbg.com

ВЪЗЛОЖИТЕЛ Община Велико Търново

ЧЕРТЕЖ РАЗПРЕДЕЛЕНИЕ ТРЕТИ ЕТАЖ

ЧЕРТЕЖ № 4/13 | ДАТА 08.2015г.